Alla dolce ombra

Girolamo Malipiero

Sestina Spirituale

Hippolito Sabino

Prima parte

Canto

Sesto

Alto

Tenore

Quinto

Basso

Al - la dol - ce˘om -

Al - la dol - ce˘om - bra de le bel - le, de le

Al -

6

bra de le bel-le fron - di, de le bel-le fron -

bel-le fron - - di, de le bel-le fron - di,

Al - la dol - ce˘om - bra de le bel-le fron - - - -

la dol - ce˘om - - - nra

Al - la dol -

Al - la dol - ce˘om - bra de le

The text is a spiritual reworking of Petrarca's sestina with the same title, retaining the rhyme words.
The edition uses the spelling of the source, except for "et", "&" and "e", where "e" has been used throughout.
There are only minor spelling differences with regard to Malipiero.

M. 515, Tenore, first note: In m. 515 -517 the note values add to three whole notes and a quarter note; this note therefore has been shortened from a quarter to a half note.

Source:
Il secondo Libro de Madrigali a sei voci di M. Hippolito Sabino con alcuni di Oratio Crisci del Vasto; novamente composti & dati in luce. All'illustrissimo et reverendiss. Cardinal d'Aragona.
In Venetia Appresso Angelo Gardano, 1581
https://books.google.de/books/about/IL_SECONDO_LIBRO_DE_MADRIGALI_A_SEI_VOCI.html?id=hs4mYCqYjXgC&redir_esc=y

© Copyright 2021 by cpdl. Editor: Gerhard Weydt
This edition can be fully distributed, duplicated, performed, and recorded

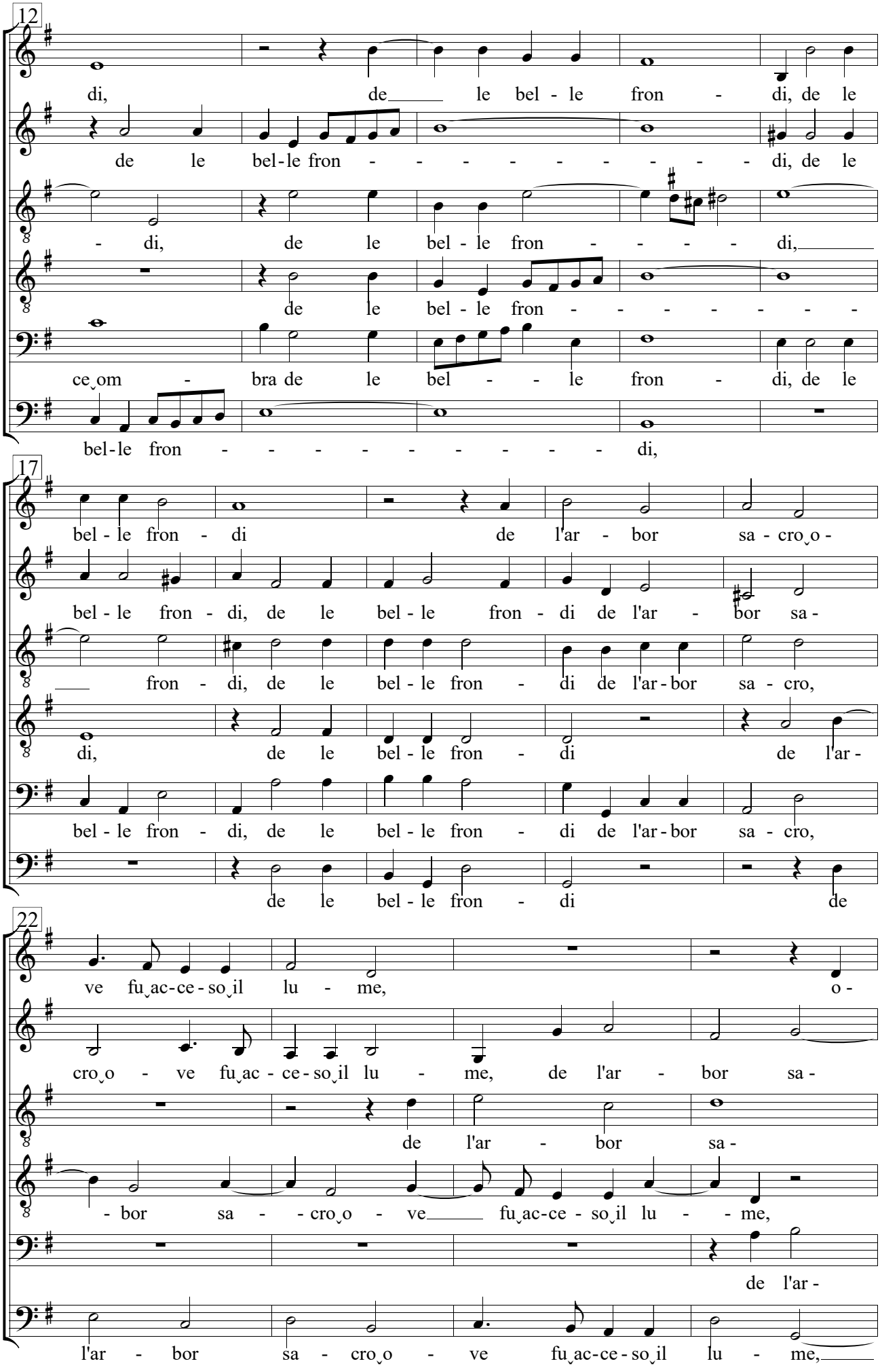
12
di, de le bel - le fron - di, de le
de le bel-le fron - - - - - - - - - di, de le
- di, de le bel - le fron - - - - di,
de le bel - le fron - - - - - - -
ce˘om - bra de le bel - - le fron - di, de le
bel-le fron - - - - - - - - - di,
17
bel - le fron - di de l'ar - bor sa - cro˘o -
bel - le fron - di, de le bel - le fron - di de l'ar - bor sa -
fron - di, de le bel - le fron - di de l'ar - bor sa - cro,
di, de le bel - le fron - di de l'ar -
bel - le fron - di, de le bel - le fron - di de l'ar - bor sa - cro,
de le bel - le fron - di de
22
ve fu˘ac-ce - so˘il lu - me, o -
cro˘o - ve fu˘ac - ce - so˘il lu - me, de l'ar - bor sa -
de l'ar - bor sa -
- bor sa - - cro˘o - ve fu˘ac-ce - so˘il lu - - me,
de l'ar -
l'ar - bor sa - cro˘o - ve fu˘ac-ce - so˘il lu - me,

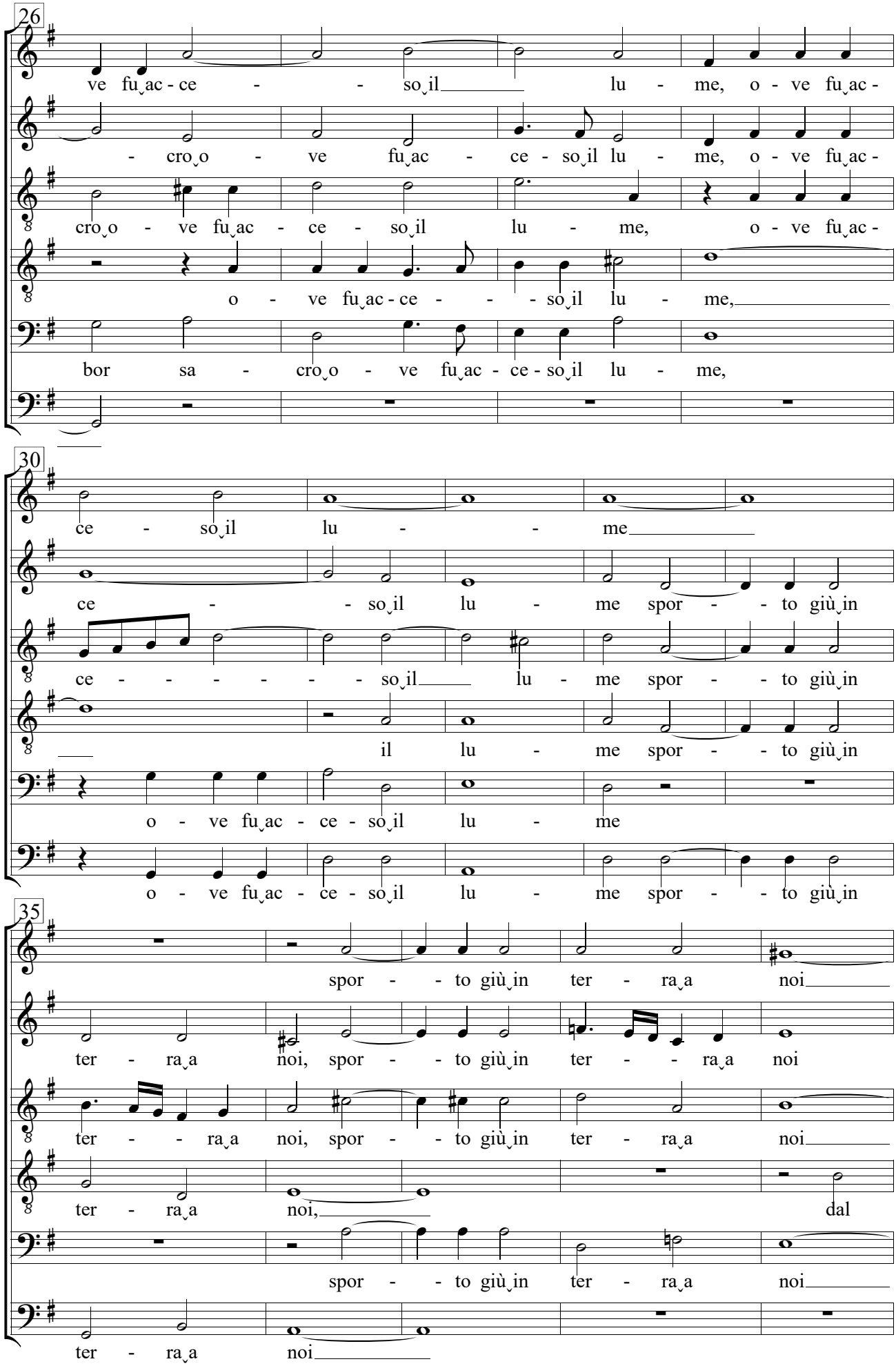
26
ve fu˘ac - ce - - so˘il lu - me, o - ve fu˘ac -
- cro˘o - ve fu˘ac - ce - so˘il lu - me, o - ve fu˘ac -
cro˘o - ve fu˘ac - ce - so˘il lu - me, o - ve fu˘ac -
o - ve fu˘ac - ce - - - so˘il lu - me,
bor sa - cro˘o - ve fu˘ac - ce - so˘il lu - me,
30
ce - so˘il lu - - me
ce - - so˘il lu - me spor - - to giù˘in
ce - - - - - - so˘il lu - me spor - - to giù˘in
il lu - me spor - - to giù˘in
o - ve fu˘ac - ce - so˘il lu - me
o - ve fu˘ac - ce - so˘il lu - me spor - - to giù˘in
35
spor - - to giù˘in ter - ra˘a noi
ter - ra˘a noi, spor - - to giù˘in ter - - ra˘a noi
ter - - ra˘a noi, spor - - to giù˘in ter - ra˘a noi
ter - ra˘a noi, dal
spor - - to giù˘in ter - ra˘a noi
ter - ra˘a noi

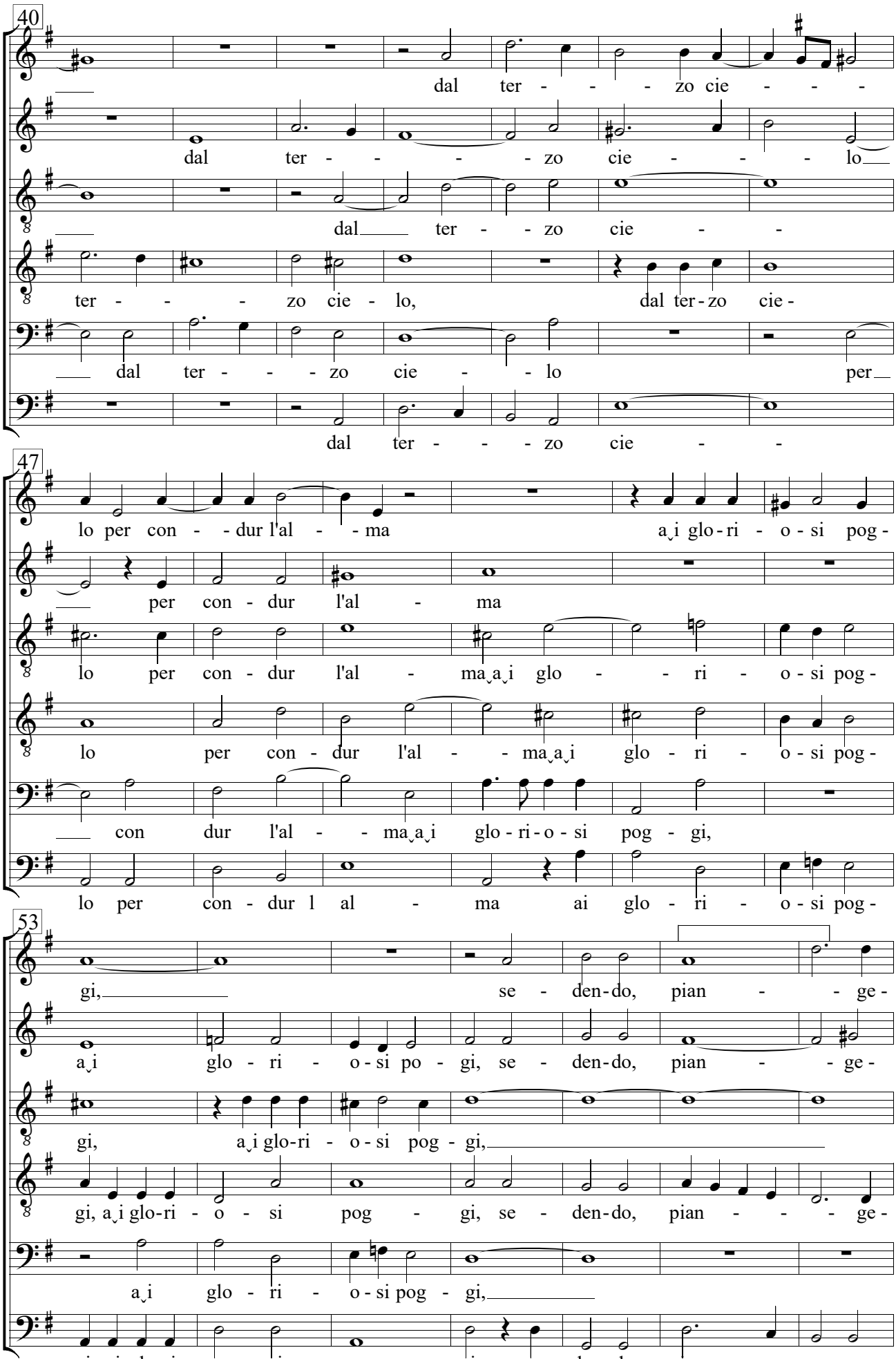
40
dal ter - - - zo cie - - -
dal ter - - - - zo cie - - - lo
dal ter - - zo cie - -
ter - - - zo cie - lo, dal ter - zo cie -
dal ter - - - zo cie - - lo per
dal ter - - - zo cie - -
47
lo per con - - dur l'al - - ma a i glo - ri - o - si pog -
per con - dur l'al - ma
lo per con - dur l'al - ma a i glo - - ri - o - si pog -
lo per con - dur l'al - - ma a i glo - ri - o - si pog -
con dur l'al - - ma a i glo - ri - o - si pog - gi,
lo per con - dur l al - ma ai glo - ri - o - si pog -
53
gi, se - den - do, pian - - ge -
a i glo - ri - o - si po - gi, se - den - do, pian - - ge -
gi, a i glo-ri - o - si pog - gi,
gi, a i glo-ri - o - si pog - gi, se - den - do, pian - - - ge -
a i glo - ri - o - si pog - gi,
gi, ai glo-ri - o - si pog - gi, se - den - do pian - - - ge -

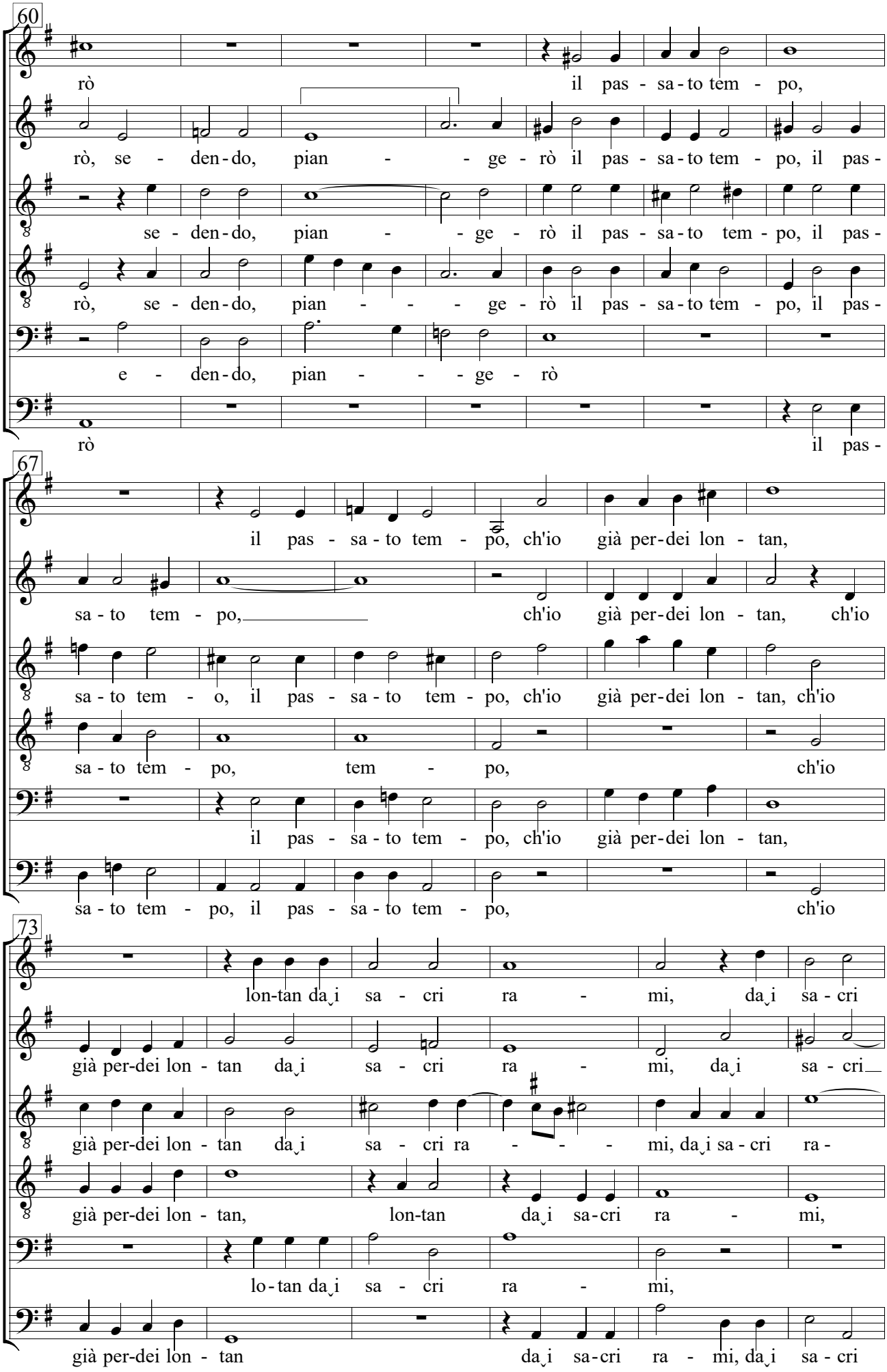
60
rò il pas - sa - to tem - po,
rò, se - den - do, pian - - ge - rò il pas - sa - to tem - po, il pas -
se - den - do, pian - - ge - rò il pas - sa - to tem - po, il pas -
rò, se - den - do, pian - - - ge - rò il pas - sa - to tem - po, il pas -
e - den - do, pian - - - ge - rò
rò il pas -
67
il pas - sa - to tem - po, ch'io già per - dei lon - tan,
sa - to tem - po, ch'io già per - dei lon - tan, ch'io
sa - to tem - o, il pas - sa - to tem - po, ch'io già per - dei lon - tan, ch'io
sa - to tem - po, tem - po, ch'io
il pas - sa - to tem - po, ch'io già per - dei lon - tan,
sa - to tem - po, il pas - sa - to tem - po, ch'io
73
lon-tan da i sa - cri ra - mi, da i sa - cri
già per - dei lon - tan da i sa - cri ra - mi, da i sa - cri
già per - dei lon - tan da i sa - cri ra - - - mi, da i sa - cri ra -
già per - dei lon - tan, lon-tan da i sa-cri ra - mi,
lo - tan da i sa - cri ra - mi,
già per - dei lon - tan da i sa-cri ra - mi, da i sa - cri

79

ra - mi, da˘i sa - cri ra - mi, ra - - - - mi.

ra - mi, da˘i sa - cri ra - mi, da˘i sa - cri ra - mi.

- mi, da˘i sa - cri ra - mi.

da˘i sa - cri ra - mi, da˘i sa - cri ra - - mi.

da˘i sa - cri ra - mi. da˘i sa - cri ra - mi.

ra - mi. da˘i sa - cri ra - - mi.

85 **Seconda parte**

Non vi - de˘al - cun, non vi - de˘al - cun

Non vi - de˘al - cun, non vi - de˘al - cun mai sì leg - gia - dri ra -

Non vi - de˘al - cun, al - cun mai sì leg - gia - dri ra -

Non vi - de˘al - cun mai sì leg - gia - dri ra -

Non vi - de˘al - cun, non vi - de˘al - cun mai sì leg - gia - dri ra -

Non vi - de˘al - cun

91

mai sì leg - gia - dri ra - mi né frut - ti sì so -

mi né frut - ti sì so -

mi, mai sì leg - gia - dri ra - mi, né frut - ti sì so -

mi, mai sì leg - gia - dri ra - mi, né frut - ti

mi, mai sì leg - gia - dri ra - mi, né frut - ti si so -

mai sì leg - gia - dri ra - mi, né frut - ti sì so -

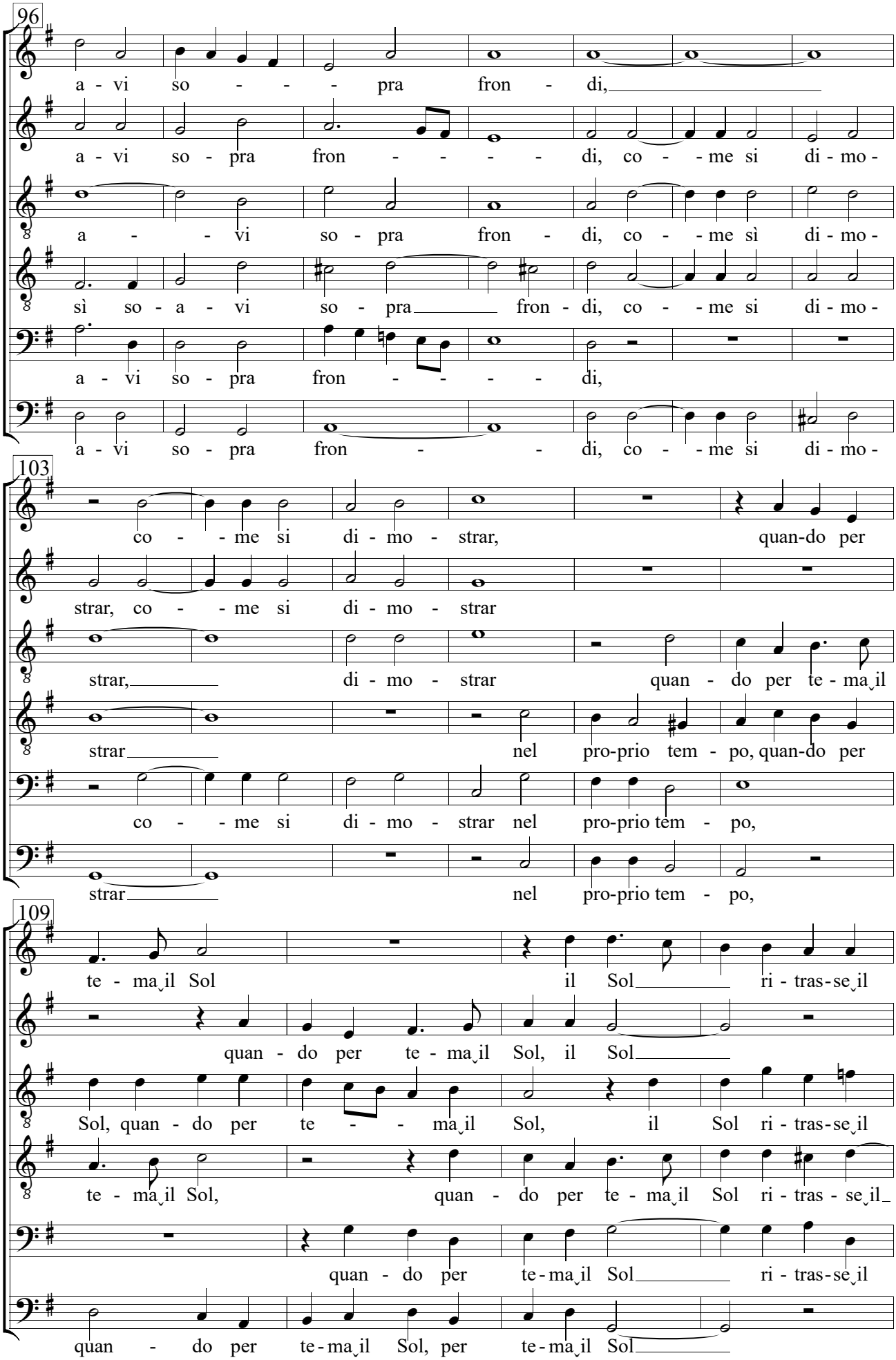
96
a - vi so - - - pra fron - di,
a - vi so - pra fron - - - - di, co - - me si di - mo -
a - - vi so - pra fron - di, co - - me sì di - mo -
sì so - a - vi so - pra fron - di, co - - me si di - mo -
a - vi so - pra fron - - - - di,
a - vi so - pra fron - - di, co - - me si di - mo -
103
co - - me si di - mo - strar, quan-do per
strar, co - - me si di - mo - strar
strar, di - mo - strar quan - do per te - ma il
strar nel pro-prio tem - po, quan-do per
co - - me si di - mo - strar nel pro-prio tem - po,
strar nel pro-prio tem - po,
109
te - ma il Sol il Sol ri - tras-se il
quan - do per te - ma il Sol, il Sol
Sol, quan - do per te - - ma il Sol, il Sol ri - tras-se il
te - ma il Sol, quan - do per te - ma il Sol ri - tras - se il
quan - do per te-ma il Sol ri - tras-se il
quan - do per te-ma il Sol, per te-ma il Sol

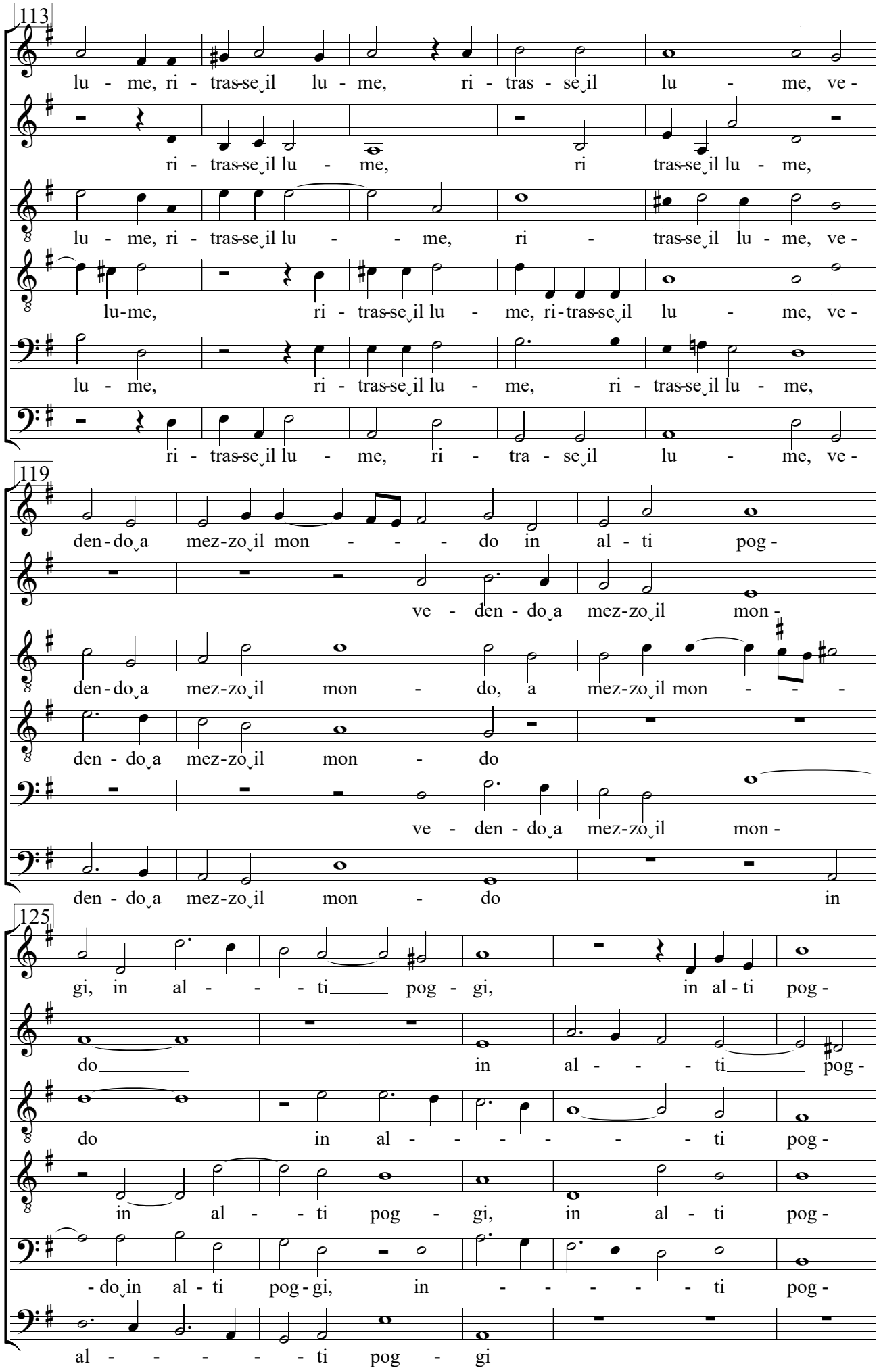
113
lu - me, ri - tras-se il lu - me, ri - tras - se il lu - me, ve -
ri - tras-se il lu - me, ri tras-se il lu - me,
lu - me, ri - tras-se il lu - - me, ri - tras-se il lu - me, ve -
lu-me, ri - tras-se il lu - me, ri-tras-se il lu - me, ve -
lu - me, ri - tras-se il lu - me, ri - tras-se il lu - me,
ri - tras-se il lu - me, ri - tra - se il lu - me, ve -
119
den-do a mez-zo il mon - - - do in al - ti pog -
ve - den - do a mez-zo il mon -
den-do a mez-zo il mon - do, a mez-zo il mon - - -
den - do a mez-zo il mon - do
ve - den - do a mez-zo il mon -
den - do a mez-zo il mon - do in
125
gi, in al - - - ti pog - gi, in al - ti pog -
do in al - - - ti pog -
do in al - - - - - - ti pog -
in al - - ti pog - gi, in al - ti pog -
- do in al - ti pog - gi, in - - - - - ti pog -
al - - - - - ti pog - gi

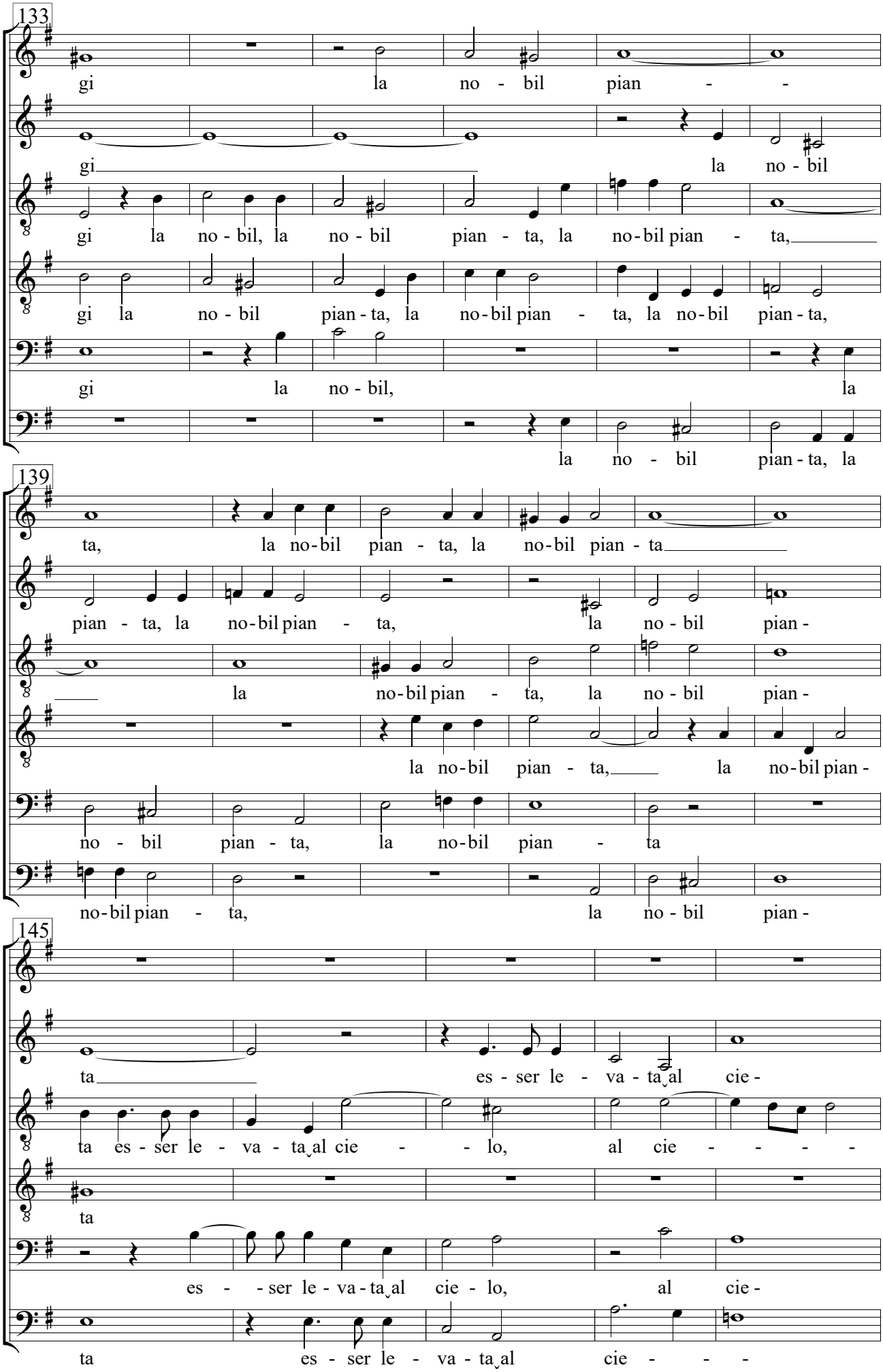
133
gi la no - bil pian - -
gi la no - bil
gi la no - bil, la no - bil pian - ta, la no-bil pian - ta,
gi la no - bil pian - ta, la no-bil pian - ta, la no-bil pian - ta,
gi la no - bil, la
la no - bil pian - ta, la
139
ta, la no-bil pian - ta, la no-bil pian - ta
pian - ta, la no-bil pian - ta, la no - bil pian -
la no-bil pian - ta, la no - bil pian -
la no-bil pian - ta, la no-bil pian -
no - bil pian - ta, la no-bil pian - ta
no-bil pian - ta, la no - bil pian -
145
ta es - ser le - va - ta al cie -
ta es - ser le - va - ta al cie - - lo, al cie - - - -
ta
es - - ser le - va - ta al cie - lo, al cie -
ta es - ser le - va - ta al cie - - -

150

es - ser le - va - ta al cie - - - lo,

lo, es - - ser le - va - - ta al cie - - - -

lo, al

es - ser le - va - ta al cie - - - - - - - - - -

lo, al

lo,

156

al cie - - - lo.

lo, al cie - - - lo, al cie - lo.

cie - lo, al cie - lo, al cie - lo.

lo, al cie - - lo, al cie lo.

cie - - - - - lo, al cie - - - - - lo.

al ciel - - - - - - - - - - - - lo.

163 **Terza parte**

Se ben dis - cor - - - - - - - - - - - -

Se ben dis - cor - - - - - - - ro,

Se ben dis - cor -

Se

*) although the text is clearly printed in the source as written here, using "cie-" throughout in m. 158 - 160 might be preferable.

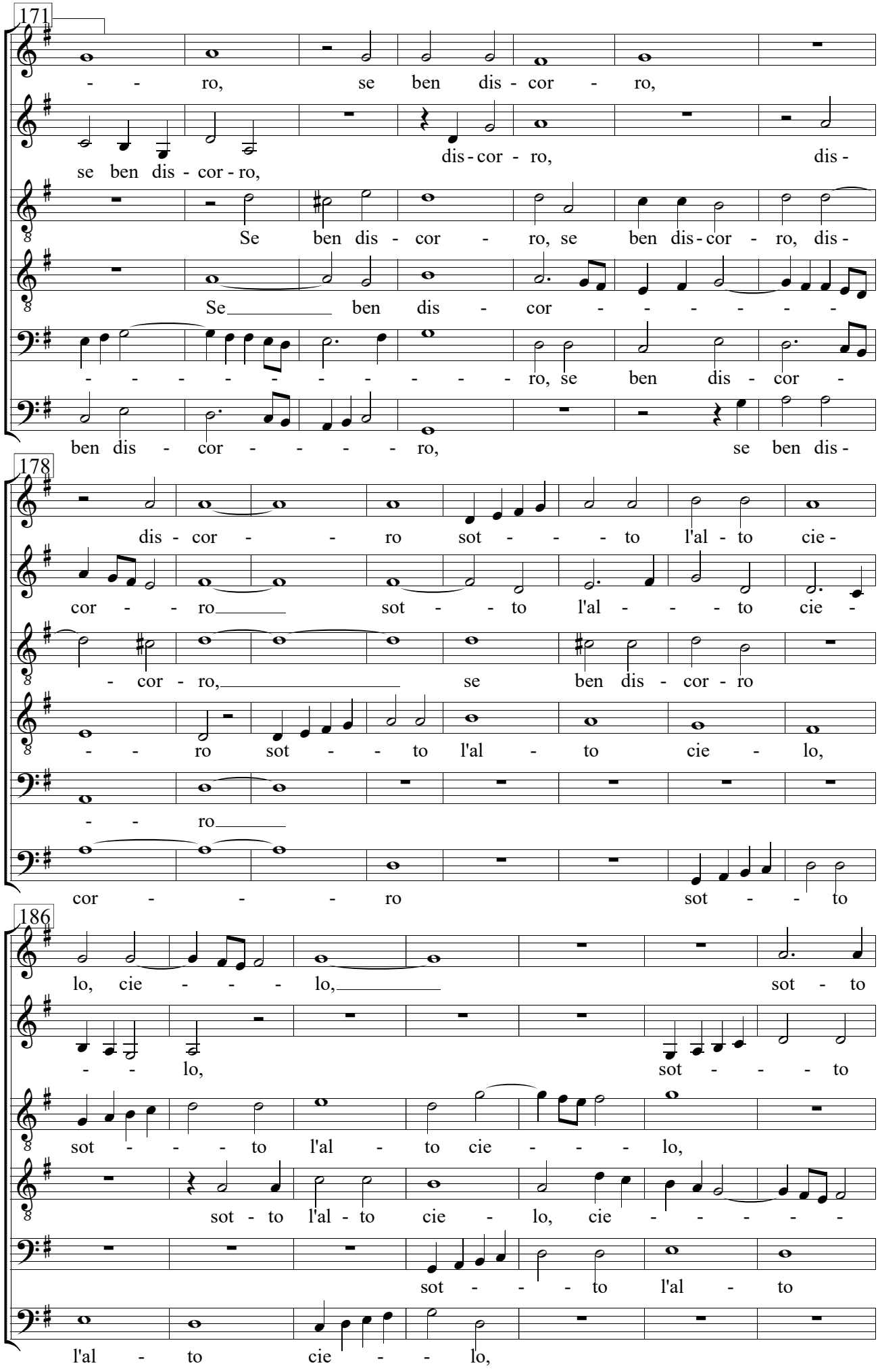
171
- - ro, se ben dis - cor - ro,
se ben dis - cor - ro, dis - cor - ro, dis -
Se ben dis - cor - ro, se ben dis - cor - ro, dis -
Se ben dis - cor - - - - - -
- - - - - - - - - - ro, se ben dis - cor -
ben dis - cor - - - - ro, se ben dis -
178
dis - cor - - ro sot - - - to l'al - to cie -
cor - - ro sot - - to l'al - - - to cie -
- cor - ro, se ben dis - cor - ro
- - ro sot - - to l'al - to cie - lo,
- - ro
cor - - - ro sot - - to
186
lo, cie - - - lo, sot - to
- - lo, sot - - - to
sot - - - to l'al - to cie - - - lo,
sot - to l'al - to cie - lo, cie - - - - -
sot - - - to l'al - to
l'al - to cie - - lo,

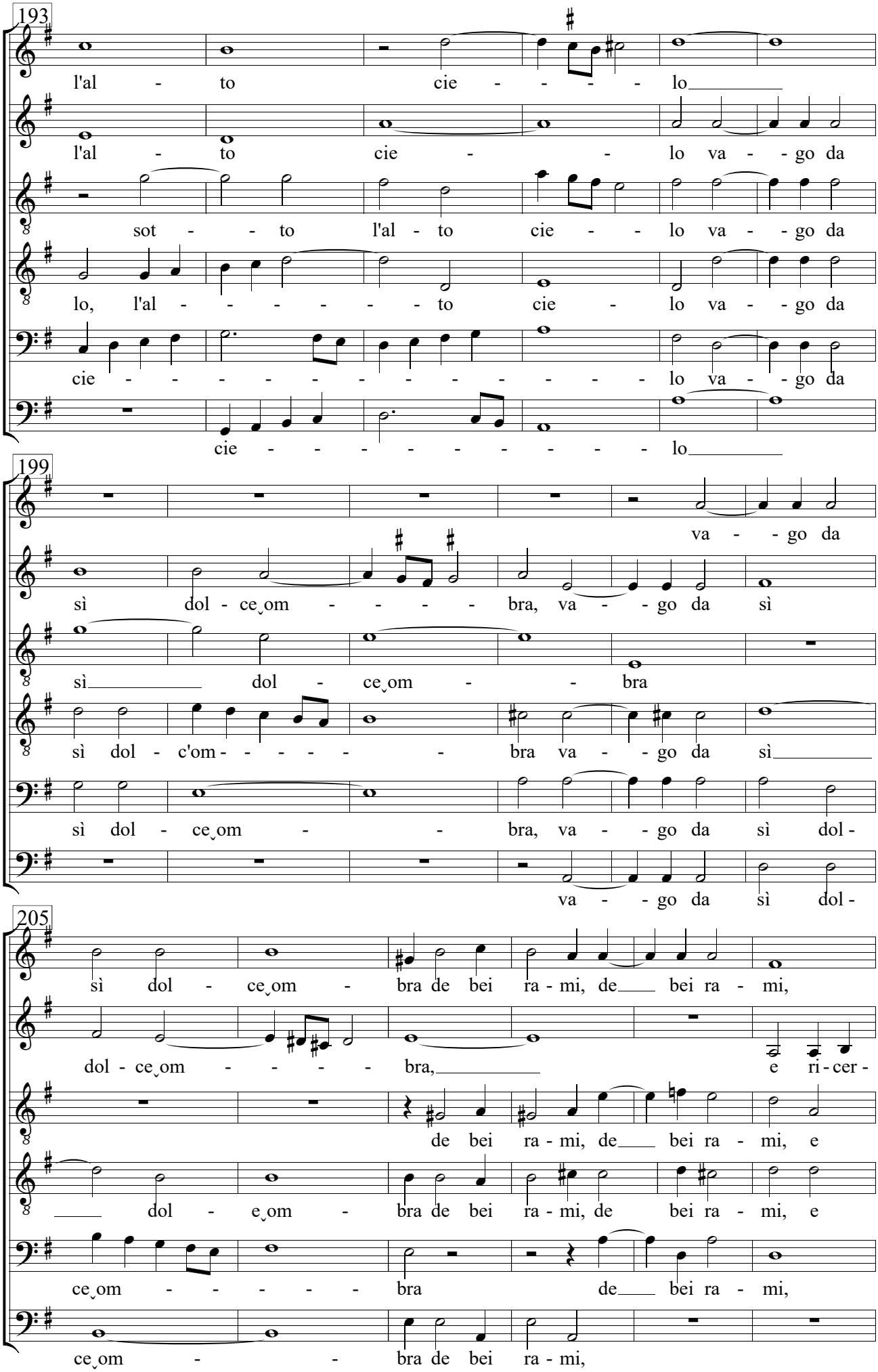
193
l'al - to cie - - - - lo
l'al - to cie - - lo va - - go da
sot - - to l'al - to cie - - lo va - - go da
lo, l'al - - - - - - to cie - lo va - - go da
cie - - - - - - - - - - - - lo va - - go da
cie - - - - - - - - lo
199
va - - go da
sì dol - ce˘om - - - - bra, va - - go da sì
sì dol - ce˘om - - bra
sì dol - c'om - - - - - - bra va - - go da sì
sì dol - ce˘om - - bra, va - - go da sì dol -
va - - go da sì dol -
205
sì dol - ce˘om - bra de bei ra - mi, de bei ra - mi,
dol - ce˘om - - - - bra, e ri - cer -
de bei ra - mi, de bei ra - mi, e
dol - e˘om - bra de bei ra - mi, de bei ra - mi, e
ce˘om - - - - - bra de bei ra - mi,
ce˘om - - bra de bei ra - mi,

211

e ri - cer-can-do i vo per sel - - ve e

can-do i vo, e ri - cer - can - do i vo per

ri - cer-can-do i vo, i vo per

ri - cer-can-do i vo, e ri - cer-can-do i vo, e ri - cer-can-do i

e ri - cer - can-do i vo, i vo per

e ri - cer-can-do i vo per sel - -

217

pog - gi, e pog - - gi, non veg - gio

sel - ve e pog - gi, e pog - gi,

sel - ve e pog - gi, e pog - gi, non veg - gio

vo per sel - ve e pog - - - - - - gi, non veg - gio

sel - - ve e pog - - - - - - - gi, non veg - gio

ve e pog - - - - - - - - gi,

224

tron - co al - cun ch'hab-bi le fron -

non veg - gio tron - co al - cun ch'hab-bi le fron - - -

tron - co al - cun, non veg - gio tron - co al - cun,

tron - co al - cun, non veg - gio tron - co al - cun ch'hab-bi le fron - - -

tron - co al - cun ch'hab-bi le fron -

non veg - gio tron - co al - cun,

230

di tan - to ho-no - ra - - te

di, ch'hab-bi le fron - - - di tan-to ho-no - ra - te, tan-t'ho-no -

c'hab - bi le fron - - - di tan - to ho-no - ra -

di, ch'hab-bi le fron - di tan-to ho-no - ra - te

di tan - to ho-no - ra - - te dal su -

ch'hab-bi le fron - di tan-to ho-no - ra - te

235

dal su - per - no lu - me, quan - - to ch'ha l'ar -

ra - te dal su - per - no lu - me, quan - - to ch'ha l'ar - - - bor

- te dal su-per-no lu - me, quan - - to ch'ha l'ar - - bor

dal su - per - no quan - - to ch'ha l'ar - - bor san - -

per - - - no lu - me, quan - - to ch'ha l'ar - -

dal su - per - no lu - me, quan - - to ch'ha l'ar - bor

242

bor san - - to in o - gni tem - po.

san - - to in o - gni tem - po, in o - gni tem - po.

san-to in o - gni tem - - po, in o - gni tem - po.

- - - to in o - gni tem - po, in o - gni tem - po.

bor san - - to in o - gni tem - po.

san - to in o - gni tem - - po, in o - gni tem - po.

250 **Quarta parte**

Pe - rò più fer - mo˘o - gn'hor, più fer - mo˘o -

Pe - rò più fer - mo˘o - gn'hor, più fer - m'o -

Pe - rò più fer - mo˘o - gn'hor, più fer - - m'o -

Pe - rò più fer - mo˘o - gn'hor, o -

Pe - rò, pe - rò più fer - mo˘o -

Pe - rò più fer - mo˘o - gn'hor

256

gn'hor di tem-po˘in tem - po, di tem-po˘in tem -

gn'hor di tem-po˘in tem - po, di tem-po˘in tem -

gn'hor di tem-po˘in tem - - po, di tem-po˘in tem -

gn'hor di tem-po˘in tem - po, di tem-po˘in tem - po, di tem-po˘in tem -

gn'hor di tem-po˘in tem - po, di tem-po˘in tem - po, di tem-po˘in tem -

di tem-po˘in tem - po, di tem-po˘in tem -

262

po a - rom-mi˘o-e chia - mar, o - ve chia -

po fa - rom-mi˘o-ve chia - mar, fa - rom-mi˘o-ve chia - mar, o - ve chia - mar,

po fa - rom-mi˘o-ve chia - mar, o - ve chia - mar, o - ve chia - mar, o -

po fa - rom-mi˘o-ve chia - mar, o -

po fa - rom-mi˘o-ve chia - mar, o - ve chia - mar,

po fa - rom-mi˘o-ve chia - mar, o - ve chia - mar, o -

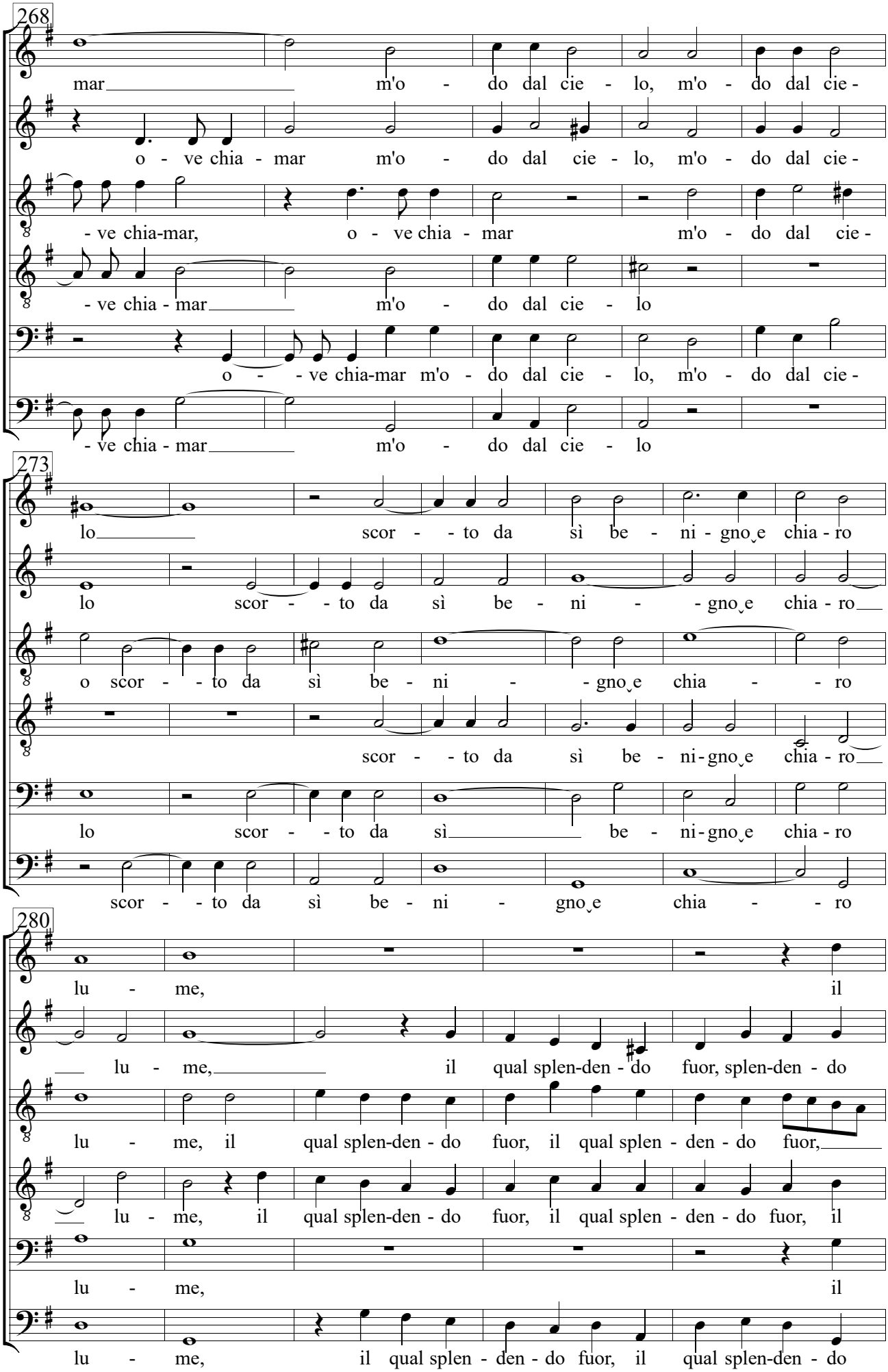
268
mar m'o - do dal cie - lo, m'o - do dal cie -
o - ve chia - mar m'o - do dal cie - lo, m'o - do dal cie -
- ve chia-mar, o - ve chia - mar m'o - do dal cie -
- ve chia - mar m'o - do dal cie - lo
o - - ve chia-mar m'o - do dal cie - lo, m'o - do dal cie -
- ve chia - mar m'o - do dal cie - lo
273
lo scor - - to da sì be - ni - gno e chia - ro
lo scor - - to da sì be - ni - - gno e chia - ro
o scor - - to da sì be - ni - - gno e chia - - ro
scor - - to da sì be - ni - gno e chia - ro
lo scor - - to da sì be - ni - gno e chia - ro
scor - - to da sì be - ni - gno e chia - - ro
280
lu - me, il
lu - me, il qual splen-den - do fuor, splen-den - do
lu - me, il qual splen-den - do fuor, il qual splen - den - do fuor,
lu - me, il qual splen-den - do fuor, il qual splen - den - do fuor, il
lu - me, il
lu - me, il qual splen - den - do fuor, il qual splen-den - do

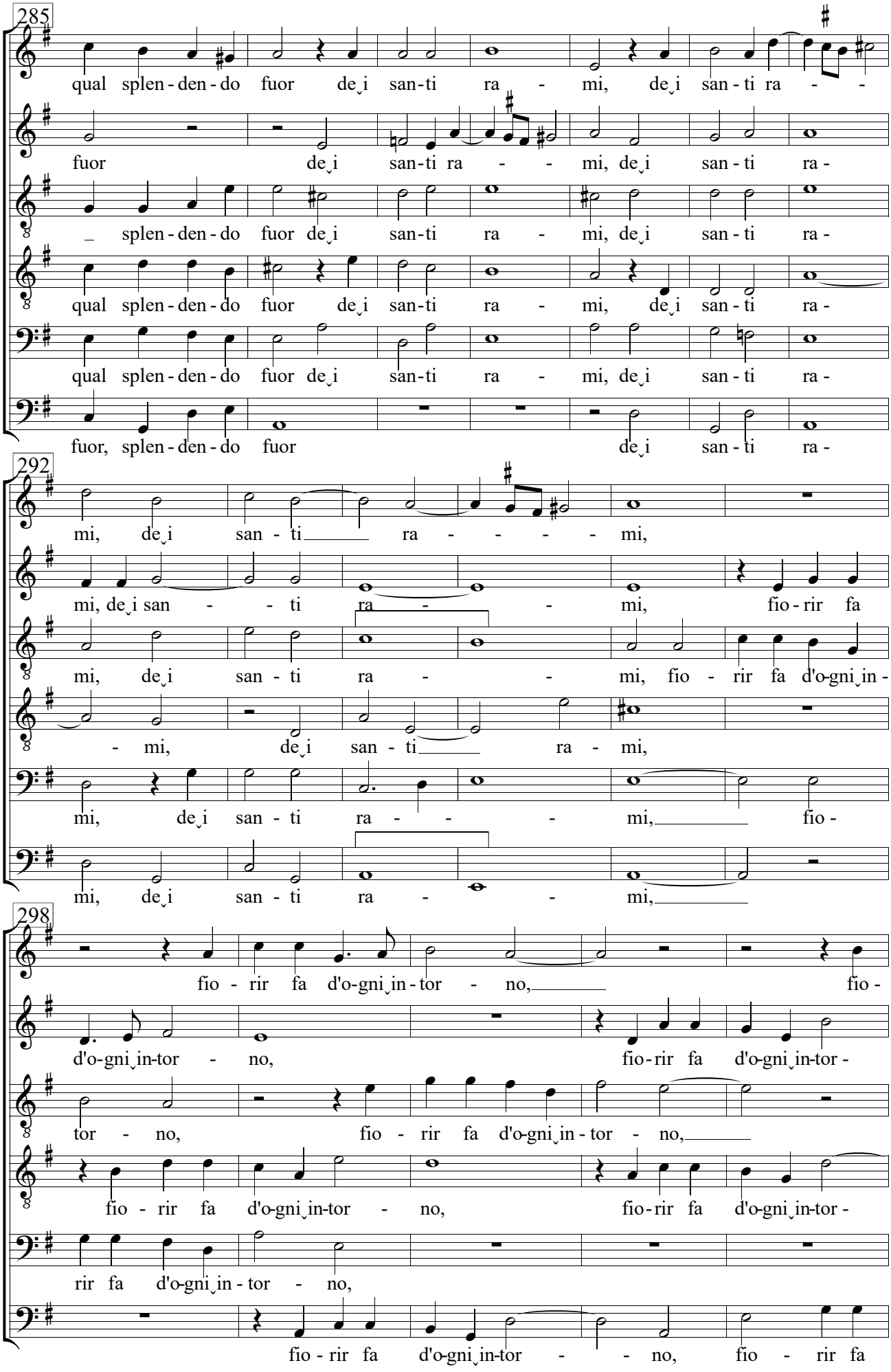
285
qual splen - den - do fuor de˘i san - ti ra - mi, de˘i san - ti ra - -
fuor de˘i san - ti ra - - mi, de˘i san - ti ra -
splen - den - do fuor de˘i san - ti ra - mi, de˘i san - ti ra -
qual splen - den - do fuor de˘i san - ti ra - mi, de˘i san - ti ra -
qual splen - den - do fuor de˘i san - ti ra - mi, de˘i san - ti ra -
fuor, splen - den - do fuor de˘i san - ti ra -
292
mi, de˘i san - ti ra - - - - mi,
mi, de˘i san - - ti ra - - mi, fio - rir fa
mi, de˘i san - ti ra - - mi, fio - rir fa d'o-gni˘in -
- mi, de˘i san - ti ra - mi,
mi, de˘i san - ti ra - - - mi, fio -
mi, de˘i san - ti ra - - mi,
298
fio - rir fa d'o-gni˘in - tor - no, fio -
d'o-gni˘in-tor - no, fio - rir fa d'o-gni˘in-tor -
tor - no, fio - rir fa d'o-gni˘in - tor - no,
fio - rir fa d'o-gni˘in-tor - no, fio - rir fa d'o-gni˘in-tor -
rir fa d'o-gni˘in - tor - no,
fio - rir fa d'o-gni˘in-tor - - no, fio - rir fa

303

rir fa d'o-gni in - tor - - - - no l'her - be e

no, fio - rir fa d'o-gni in - tor - no l'her - be e

fio - rir fa d'o-gni in-tor - no l'her - be e

- no l'her - be e

fio - rir fa d'o-gni in-tor - no, fio - rir fa d'o-gni in - tor - no l'her - be e

d'o-gni in-tor - no, fio - rir fa d'o-gni in - tor - no l'her - be e

308

fron - di, l'her - be e fron - di, e ver-deg - giar,

fron - di, l'her-b'e fron - di, e ver-deg - giar, e ver-deg -

fron - di, l'her - b'e fron - di, e ver-deg - giar,

fron - - - di, l'her - b'e fron - - - - - di, e ver-deg -

fron - di, l'her - be e fron - di, e ver-deg-giar, e ver-deg -

fron - di, e ver-deg - giar,

314

e ver-deg - giar tut - te le val - li e pog - gi, le

giar tut - te le val - li e pog - gi, tu - te le

e ver-deg - giar tut - te le val - li e pog - - - gi, tut - te le

giar tut - te le val - li e pog - gi, tut - te le

giar tut - te le val - li e pog - gi, tut - te le

e ver-deg - giar tut - te le val - li e pog - gi,

321

val - li e pog - gi, le val - li e pog - - gi.

val-li e pog - - - gi. le val - li e pog - - gi.

val - li e pog - gi, le val - li e pog - - gi.

val - li e pog - gi, e pog - - - - - gi.

val - li e pog - - gi.

le val - li e pog - - - - - - gi.

328 **Quinta parte**

Sel - ve, sas - si, cam - pa - - - - gne,

Sel - ve, sas - si, cam - pa - - - gne, cam -

Sel - ve, sas - si, cam-pa -

Sel - ve, sas - si. cam - pa - - - gne,

Sel - ve, sas -

Sel - ve, sas - si, cam -

334

sel - - ve, sas - si, cam-pa - gne, fiu -

pa - gne, sel - ve, sas - - si, cam - pa - gne,

- - gne, sel - ve, sas - si, cam-pa - gne,

sel - ve, sas - si, cam-pa - gne, fiu - mi e

si, cam - pa - - - gne,

pa - - - - - gne, sel - ve, sas - si, cam-pa - gne,

340

- mi e pog - - - - gi, quan -

fiu - mi e pog - - gi, fiu - mi e pog - gi, quan -

fiu - mi e pog - gi, fiu - mi e pog - gi, quan -

pog - gi, fiu - mi e pog - gi, pog - - - - gi,

fiu - mi e pog - gi, quan - to è cre -

fiu - mi e pog - gi, fiu - mi e pog - gi, quan -

346

to è cre - a - to, vin - ce e can - gia il tem - -

to è cre - - a - to, vin - ce e can - gia il tem - - - - -

to è cre - a - to, vin - ce e can - gia il tem - po, il tem -

vin - ce e can - gia il tem - - - - -

a - - to, vin - ce e can - gia il tem - - - - -

to è cre - a - to, vin - ce e can - gia il tem - - - - -

353

po, ma non già que - sta, ma non già

po; ma non già que - sta pian - ta,

po; ma non già que - sta

po; ma non già que - sta pian - ta,

po; ma non già que - sta pian -

po; ma non già que - sta pian - ta,

357

que-sta pian - ta, ma non già que - sta pioan - ta, le cui

ma non già que - sta pian - ta, que - sta pian - ta, le cui

pian - ta, ma non già que-sta pian - ta,

ma non già que-sta pian - ta, que - sta pian -

ta, ma non già que - sta pian - ta, le cui

ma non già que - sta pian - ta:

362

fron - - di a - scen-do - no fin so-pra il

fron - - di a - scen - do - no fin so-pra il

le cui fron - di a-scen - do - no fin so-pra il

ta, le cui fron - di a - scen - do-no

fron - - di a - scen - do-no fin so-pra il

le cui fron - di a - scen - do - no

368

som - mo cie - lo con

som - mo cie - - - lo, fin so-pra il som - mo cie - lo con

som - mo cie - lo, fin so-pra il som - mo cie - - - lo con

fin so-pra il som - mo cie - lo con

som - mo cie - lo con

fin so-pra il som - mo cie - lo con

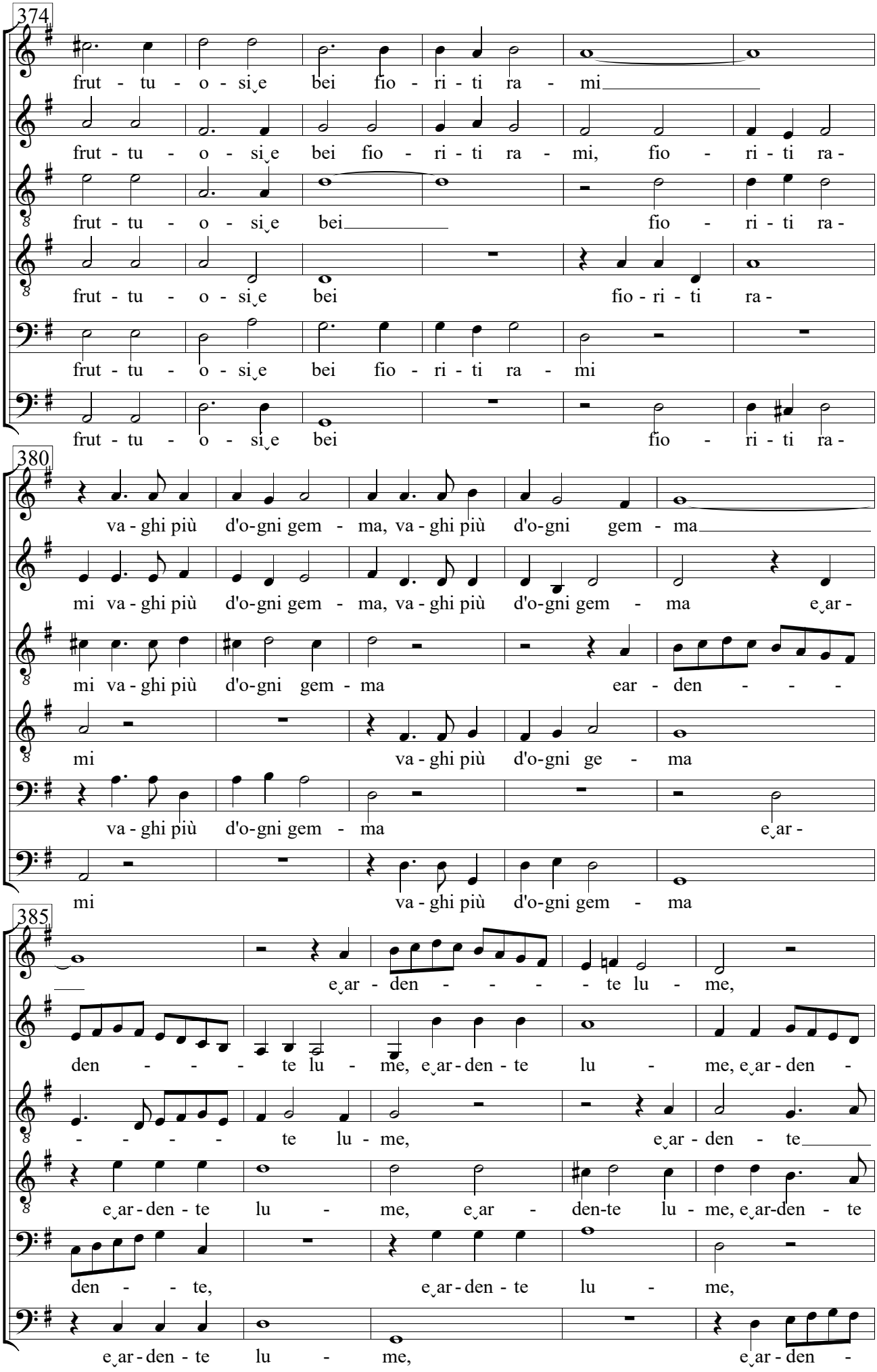
374
frut - tu - o - si e bei fio - ri - ti ra - mi
frut - tu - o - si e bei fio - ri - ti ra - mi, fio - ri - ti ra -
frut - tu - o - si e bei fio - ri - ti ra -
frut - tu - o - si e bei fio - ri - ti ra -
frut - tu - o - si e bei fio - ri - ti ra - mi
frut - tu - o - si e bei fio - ri - ti ra -
380
va - ghi più d'o-gni gem - ma, va - ghi più d'o-gni gem - ma
mi va - ghi più d'o-gni gem - ma, va - ghi più d'o-gni gem - ma e ar -
mi va - ghi più d'o-gni gem - ma ear - den - - -
mi va - ghi più d'o-gni ge - ma
va - ghi più d'o-gni gem - ma e ar -
mi va - ghi più d'o-gni gem - ma
385
e ar - den - - - - te lu - me,
den - - - te lu - me, e ar - den - te lu - me, e ar - den -
- - - - te lu - me, e ar - den - te
e ar - den - te lu - me, e ar - den-te lu - me, e ar-den - te
den - - te, e ar - den - te lu - me,
e ar - den - te lu - me, e ar - den -

390

e ar - den - - te lu - me,

- te lu - me, e ar - den - te lu - me,

lu - me, e ar - den - te lu - me.

lu - me, e ar - den - - - - - te lu - me, e ar - den -

e ar - den - - - - te lu - me, e ar -

- - - - - - te lu - me,

394

e ar - den - te lu - - me.

e ar - den - te lu - - me.

- - te, e ar - den - - - - te lu - me.

den - - - - - - te lu - - me.

e ar - den - - te lu - - me.

399

Sesta parte

Dun - que se - guen-do il rag - - gio,

Dun - que se - guen-do il rag - - - - gio del bel lu - me, il

Dun - que se-guen-do il rag - gio, il rag - gio,

Dun - que se-guen-do il

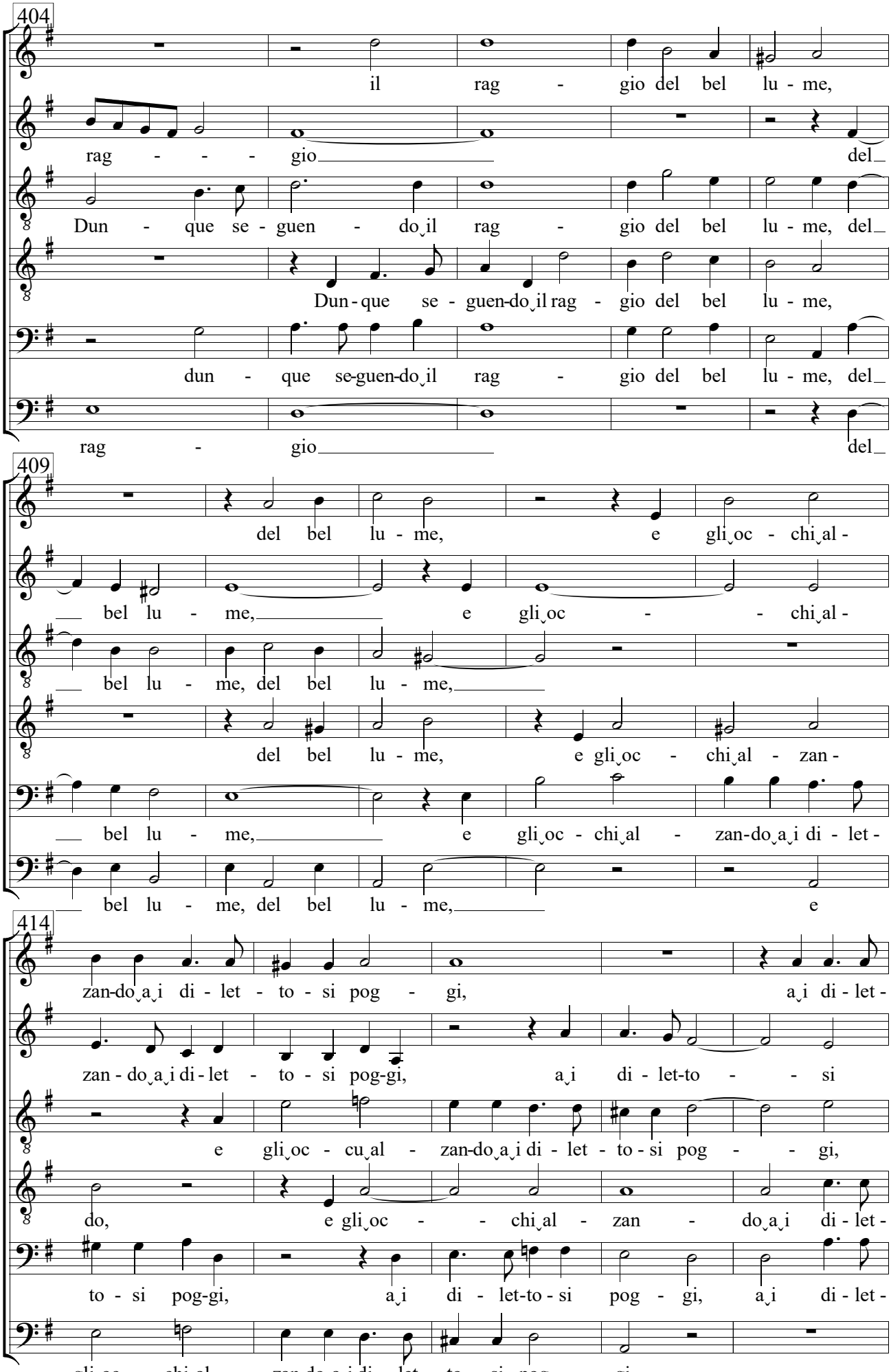
404
il rag - gio del bel lu - me,
rag - - - gio del
Dun - que se - guen - do il rag - gio del bel lu - me, del
Dun - que se - guen-do il rag - gio del bel lu - me,
dun - que se-guen-do il rag - gio del bel lu - me, del
rag - gio del
409
del bel lu - me, e gli oc - chi al -
bel lu - me, e gli oc - - chi al -
bel lu - me, del bel lu - me,
del bel lu - me, e gli oc - chi al - zan -
bel lu - me, e gli oc - chi al - zan-do a i di - let -
bel lu - me, del bel lu - me, e
414
zan-do a i di - let - to - si pog - gi, a i di - let -
zan - do a i di - let - to - si pog-gi, a i di - let-to - - si
e gli oc - cu al - zan-do a i di - let - to - si pog - - gi,
do, e gli oc - - chi al - zan - do a i di - let -
to - si pog-gi, a i di - let-to - si pog - gi, a i di - let -
gli oc - chi al - zan-do a i di - let - to - si pog - gi,

419

to - si pog - gi,

pog - gi, pog - gi, per po - ter

a i di - let - to - si pog - gi, per po - ter

to - si pog - gi, per

to - si pog - gi, a i di - let - to - si pog - gi, per po - ter

a i di - let - to - si pog - gi, per po - ter

424

per po - ter ap - pres - sar gli a -

ap - pres - sar, per po - ter ap - pres - sar gli a -

ap - pres - sar gli a -

po - ter ap - pres - sar, per po - ter ap - pres - sar gli a -

ap - pres - sar, per po - ter ap - pres - sar gli a -

ap - pres - sar

429

ma - ti ra - mi, gli a - ma - ti ra - mi, il

ma - ti ra - mi, gli a - ma - ti ra - mi, gli a - ma - ti ra - mi,

ma - ti ra - mi, gli a - ma - ti ra - mi, gli a - ma - ti ra - mi,

ma - ti ra - mi, gli a - ma - ti - ra - mi, gli a - ma - ti ra - mi,

ma - ti ra - mi, gli a - ma - ti ra - mi, gli a - ma - ti ra - mi, il

gli a - ma - ti ra - mi, gli a - ma - ti ra - mi,

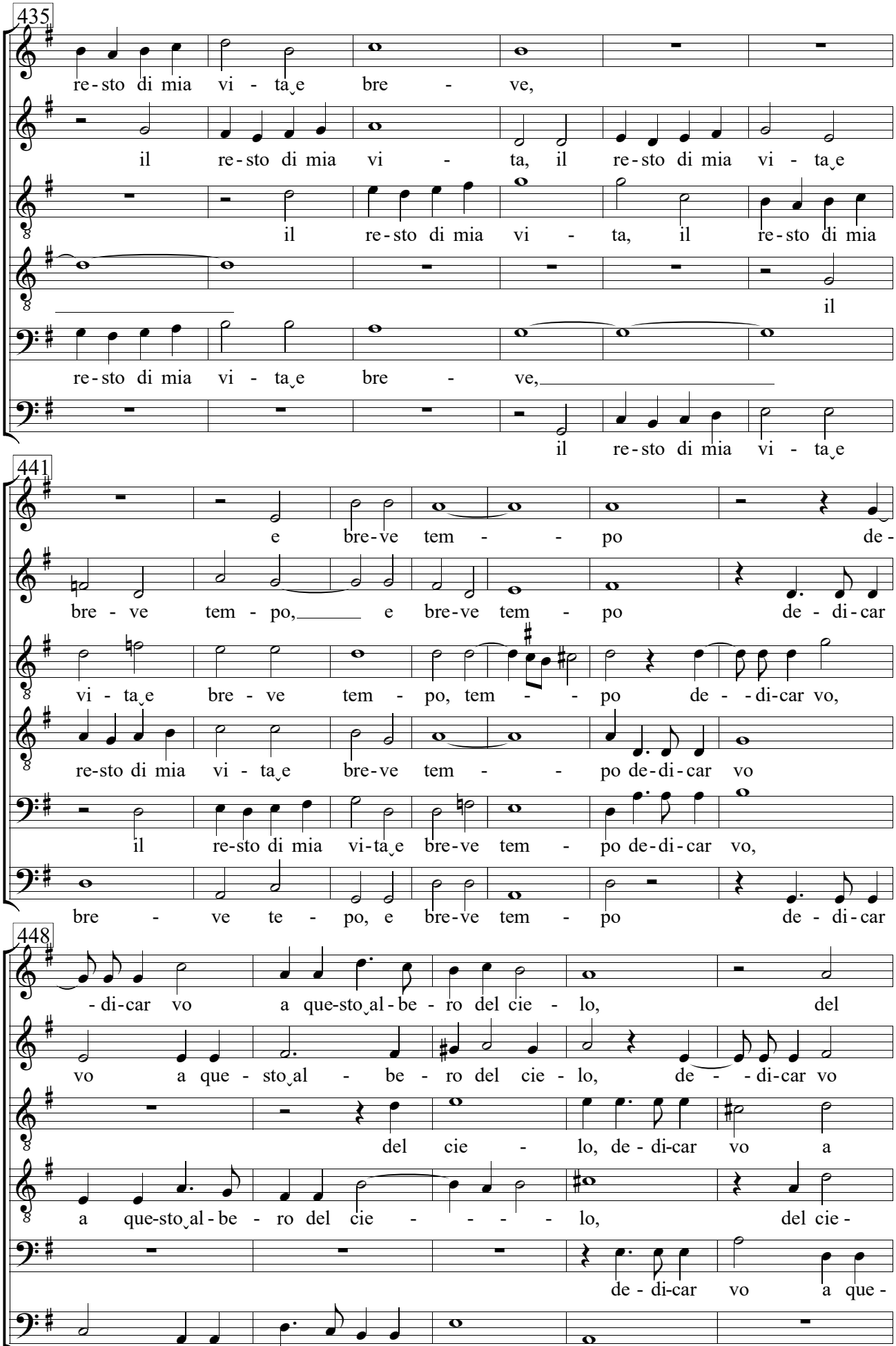
435
re-sto di mia vi - ta e bre - ve,
il re-sto di mia vi - ta, il re-sto di mia vi - ta e
il re-sto di mia vi - ta, il re-sto di mia
il
re-sto di mia vi - ta e bre - ve,
il re-sto di mia vi - ta e
441
e bre-ve tem - - po de-
bre - ve tem - po, e bre-ve tem - po de - di-car
vi - ta e bre - ve tem - po, tem - - po de - - di-car vo,
re-sto di mia vi - ta e bre-ve tem - - po de-di-car vo
il re-sto di mia vi-ta e bre-ve tem - po de-di-car vo,
bre - ve te - po, e bre-ve tem - po de - di-car
448
- di-car vo a que-sto al-be - ro del cie - lo, del
vo a que - sto al - be - ro del cie - lo, de - - di-car vo
del cie - lo, de - di-car vo a
a que-sto al-be - ro del cie - - - - lo, del cie-
de - di-car vo a que-
vo a que - sto al-be-ro del cie - lo,

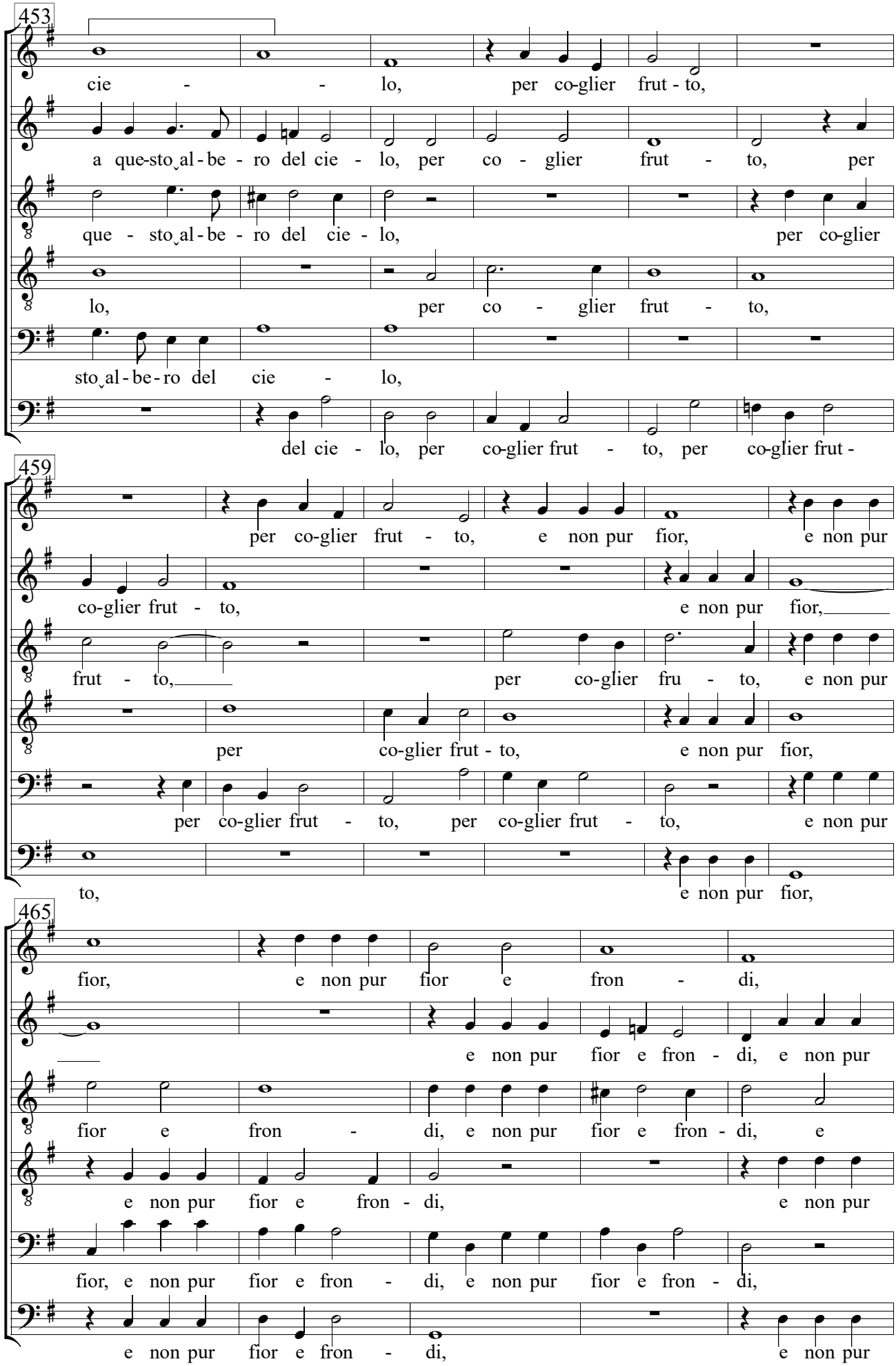
453
cie - - lo, per co-glier frut - to,
a que-sto ˇal - be - ro del cie - lo, per co - glier frut - to, per
que - sto ˇal - be - ro del cie - lo, per co-glier
lo, per co - glier frut - to,
sto ˇal - be - ro del cie - lo,
del cie - lo, per co-glier frut - to, per co-glier frut -
459
per co-glier frut - to, e non pur fior, e non pur
co-glier frut - to, e non pur fior,
frut - to, per co-glier fru - to, e non pur
per co-glier frut - to, e non pur fior,
per co-glier frut - to, per co-glier frut - to, e non pur
to, e non pur fior,
465
fior, e non pur fior e fron - di,
e non pur fior e fron - di, e non pur
fior e fron - di, e non pur fior e fron - di, e
e non pur fior e fron - di, e non pur
fior, e non pur fior e fron - di, e non pur fior e fron - di,
e non pur fior e fron - di, e non pur

470

e non pur fior e fron - di.

fior e fron - di, e non pur fior, e non pur fior e fron - di.

fron - di, e non pur fior e fron - di.

fior e fron - di, e non pur fior e fron - di.

e non pur fior, e non pur fior e fron - di.

fior e fron - di, e non pur fior e fron - di.

475 **Settima et ultima parte**

Le fron - - - di di tua cro - ce,

Le fron - - - - di di tua cro - - ce, le fron -

Le fron - di di tua cro - ce, le

Le fron - - - di di tua cro - - ce, le fron - -

Le

484

di tua cro - ce,

di, le fron - - - di di tua cro - ce,

fron - - di di tua cro - ce, le fron -

- - di di tua cro - - ce, le

Le fron - di di tua cro - ce, le fron - - - -

fron - - - di di tua cro - - ce, le fron - -

492

le fron - di di tua cro - ce, o di - vo

di tua cro - - ce, o di - vo lu - me,

- - di di tua cro - - - ce, o di - vo

fron - - - di di tua cro - ce, o di - vo lu -

- di di tua cro - ce, di tua cro - ce, o

- di di tua cro - - ce, o di - vo

500

lu - me, che gui - di l'al-me˘al ciel

che gui - di l'al-me˘al ciel, che gui - di l'al-me˘al ciel, che

lu - me, che gui - di l'al-me˘al ciel, che gui - di l'al-me˘al

- me, che gui - di l'al-me˘al ciel, che gui - di l'al - me˘al ciel,

di - vo lu - me, che gui - di l'al-me˘al ciel

lu - me, che gui - di l'al-me˘al ciel, che

505

per drit-ti pog - -

gui - di l'al-me˘al ciel per drit-ti pog - - - - - - gi,

ciel, al ciel per drit - ti pog - - - - gi,

l'al - me˘al ciel per drit - ti pog - gi. per drit - ti

per drit - ti pog - gi, per drit-ti

gui - di l'al-me˘al ciel per drit - ti

510

- - - gi, per drit-ti pog - gi, fa

per drit - ti pog - gi, fa ch'io ab -

per drit-ti pog - gi, pog - - - gi, per drit-ti pog - - gi,

pog - gi, al ciel per drit-ti pog - - gi, fa ch'io ab -

pog - gi, per drit-ti pog - gi, fa ch'io ab - brac -

pog - gi, per drit-ti pog - - - - - gi, fa ch'io ab -

516

ch'io ab-bra - ci o-gni tem - po, fa ch'io ab -

brac - ci o-gni tem - - po, fa ch'io ab - bra - ci o-gni tem - po,

fa ch'io ab - brac - ci o-gni tem - - - - po, fa

brac - ci o-gni tem - - po, fa ch'io ab -

ci o - gni tem - po, fa ch'io ab-brac - ci o-gni tem - - - po,

brac - ci o-gni tem - po, fa ch'io ab-brac -

521

brac - ci o-gni tem - po, e suoi bei ra - - -

o - - gni tem - - po, e suoi bei ra - mi,

ch'io ab-brac - ci o-gni tem - po, e suoi bei ra -

brac - ci o-gni tem - - - po,

o - - gni tem - - po,

ci o - gni tem - - po, e suoi bei ra -

526

mi, e suoi bei ra - mi,

e suoi bei ra - - - mi, e suoi bei ra - mi, e

mi, e suoi bei ra - mi, e suoi bei ra - mi, e

e suoi bei ra - mi, e suoi bei ra - - - - mi,

e suoi bei ra - mi, e suoi bei ra - mi,

mi, e suoi bei ra - mi, e

533

bei ra - - mi, e suoi bei ra - mi,

suoi bei ra - mi, e suoi bei ra - - - mi,

suoi bei ra - - - mi, e suoi bei

e suoi ei ra - mi, e

e suoi bei ra - mi, e suoi bei ra - mi,

suoi bei ra - mi, e

539

e suoi bei ra - mi, e suoi bei ra - mi.

e suoi bei ra - mi.

ra - mi, ra - - - - mi.

suoi bei ra - mi, e suoi bei ra - mi.

e suoi bei ra - - mi.

suoi bei ra - mi, e suoi bei ra - mi.