Si le vin de Bourgongne

François de Chancy
(? - 1656)

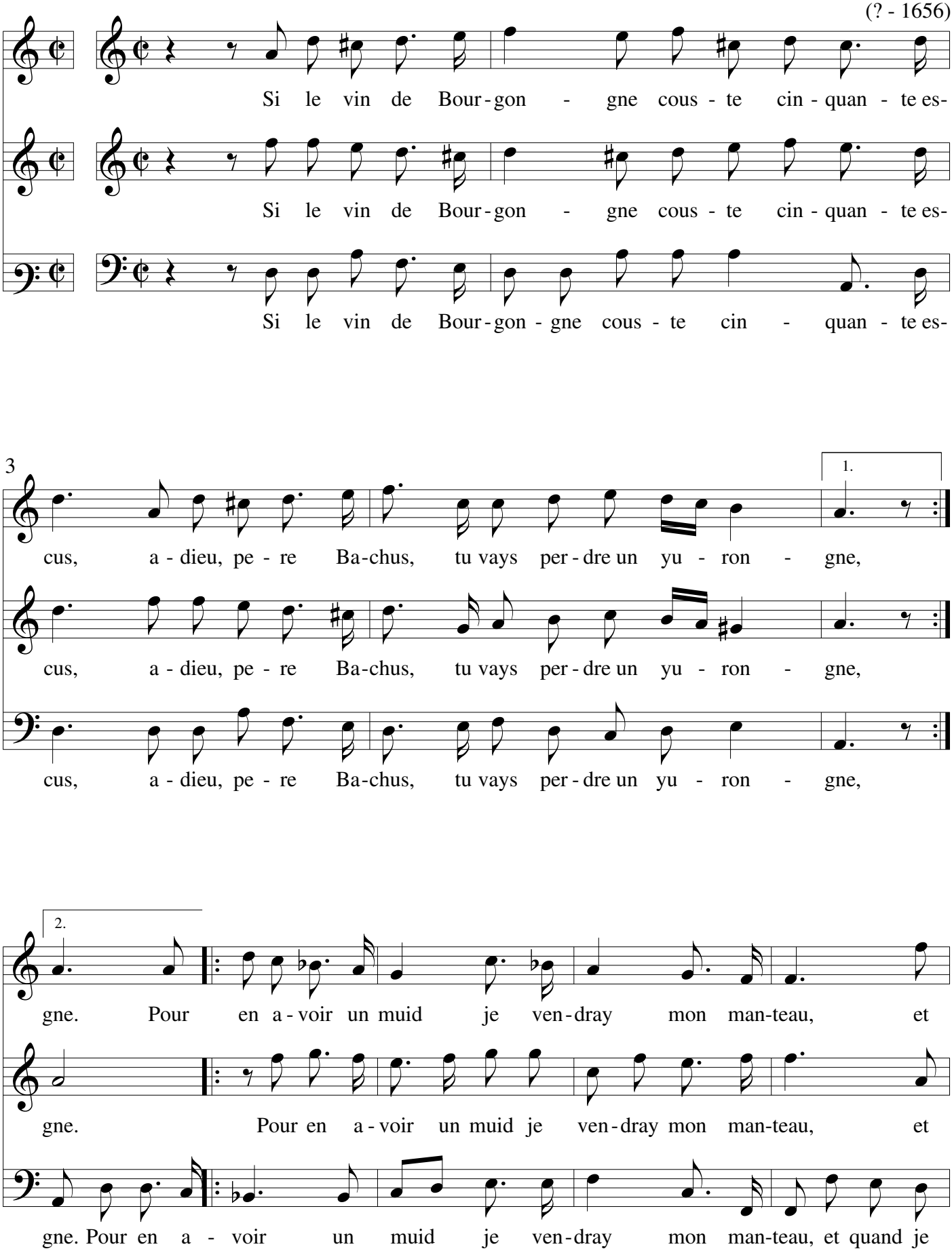

Source: Chançons a boire, in V. Livre des Chansons du Sieur de Chancy, Paris 1655.

© Wim Looyestijn - 2020. May be freely copied for non-commercial use.

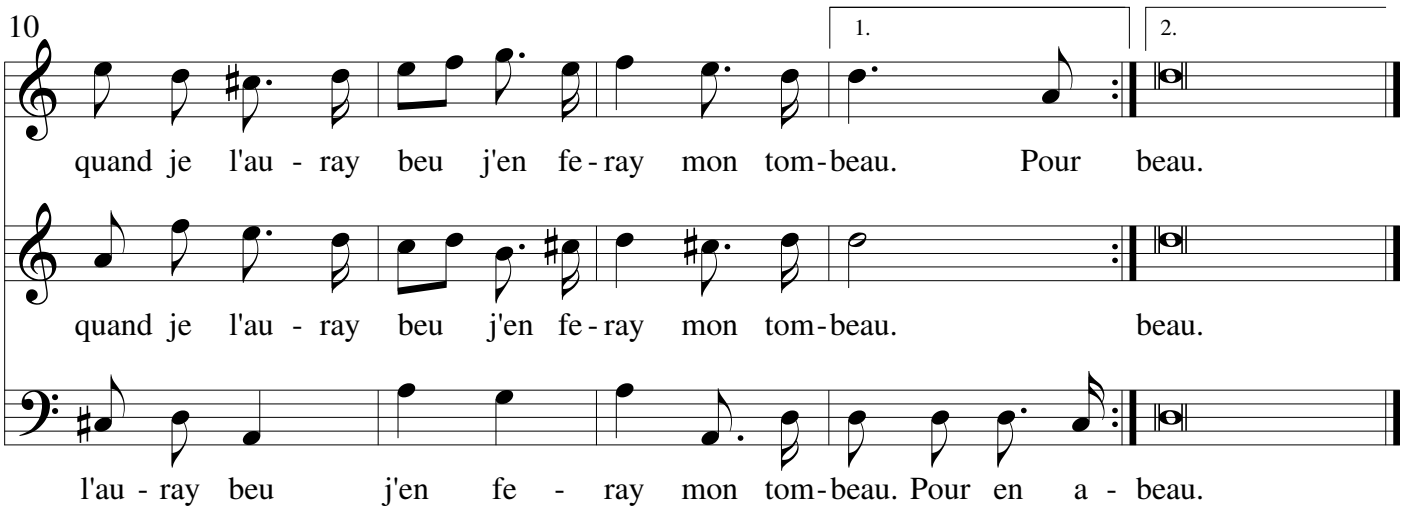

La mort est favorable
Aux buveurs comme moy,
Quand ils n'ont plus dequoy
S'enyurer à leur table,
Pour un seul . . .

Pour les dernieres larmes
Que mes yeux verseront,
Elles se formeront
De ce jus plein de charmes,
Pour un seul . . .