Missa

Gloria

Amadio Freddi

Canto

Quinto

Alto

Tenore

Glo - ri - a in ex - cel - sis De - o.

Basso

Violino

Cornetto

Organo

3

A

Et in ter-ra pax ho-mi - ni - bus, ho - mi - ni-bus bo - nae vo-lun - ta - tis. Lau - da-mus

T

Et in ter-ra pax ho-mi - ni - bus, ho - mi - ni-bus bo - nae vo-lun - ta - tis.

Or

6

A

te. A-do-ra-mus te. Glo-ri-fi-ca - mus, Glo-ri-fi-ca - mus te.

T

Be-ne-di - ci-mus te. A-do-ra-mus te. Glo-ri-fi-ca - mus, Glo-ri-fi-ca - mus te.

Or

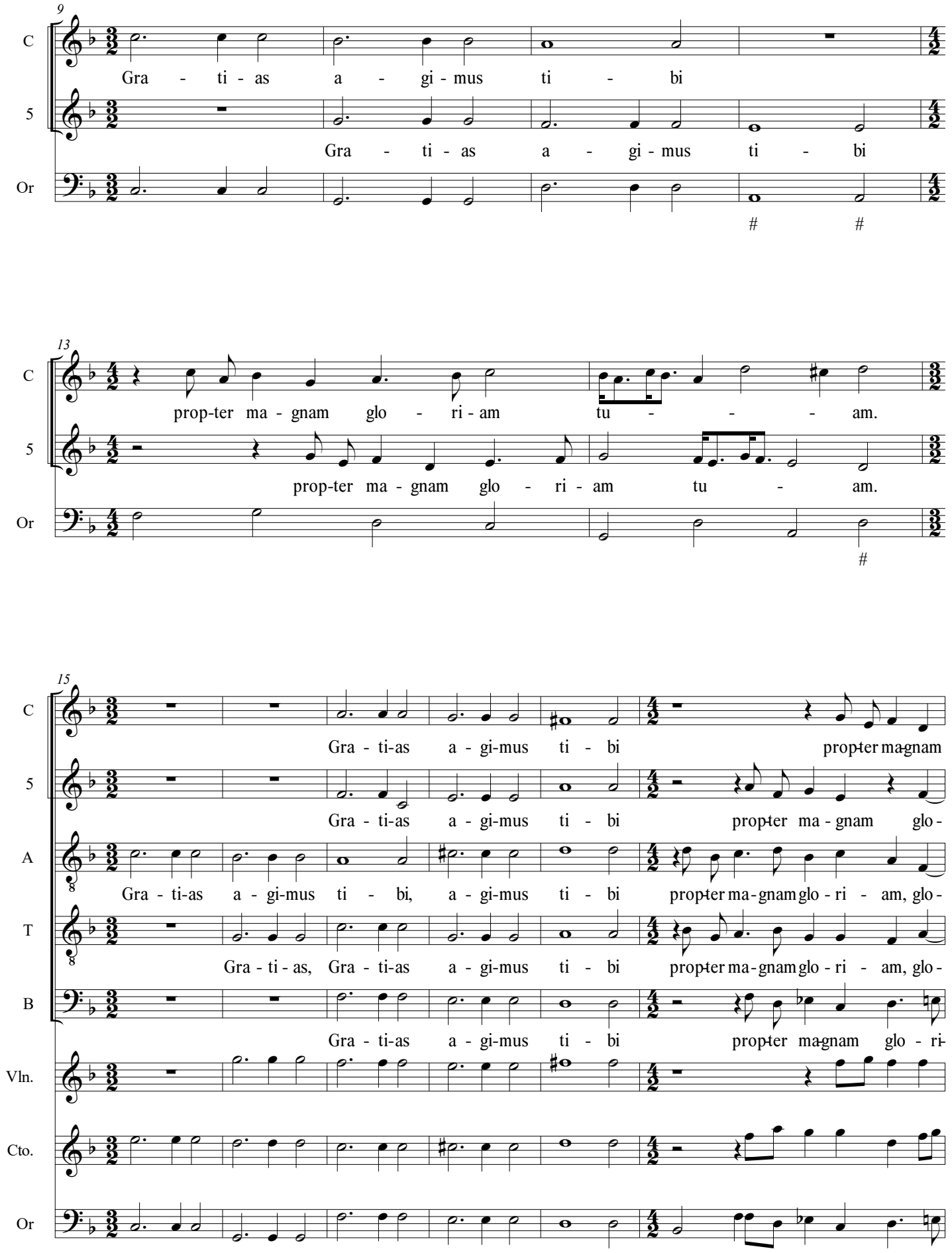
9
C
Gra - ti - as a - gi - mus ti - bi
5
Gra - ti - as a - gi - mus ti - bi
Or
13
C
prop-ter ma - gnam glo - ri - am tu - - - am.
5
prop-ter ma - gnam glo - ri - am tu - am.
Or
15
C
Gra - ti-as a - gi-mus ti - bi prop-ter ma-gnam
5
Gra - ti-as a - gi-mus ti - bi prop-ter ma - gnam glo-
A
Gra - ti-as a - gi-mus ti - bi, a - gi-mus ti - bi prop-ter ma-gnam glo-ri - am, glo-
T
Gra - ti - as, Gra - ti-as a - gi-mus ti - bi prop-ter ma-gnam glo-ri - am, glo-
B
Gra - ti-as a - gi-mus ti - bi prop-ter ma-gnam glo - ri-
Vln.
Cto.
Or

21

C: glo - ri-am tu - am, prop-ter ma-gnam glo - ri - am tu - am.

5: - ri-am tu - am, prop-ter ma-gnam glo - ri-am, glo - ri - am tu - am.

A: - ri-am tu - am, prop-ter ma-gnam glo - ri-am, glo - ri-am tu - am.

T: - ri-am tu - am, prop-ter ma-gnam glo - ri-am, glo - ri-am tu - am.

B: am tu - am, prop-ter ma-gnam glo - ri-am tu - am.

Vln.

Cto.

Or

24

C: Do - mi-ne De - us, Rex cae - le - stis, De-us Pa - ter om-ni - po-tens. Do -

5: Do - mi-ne De - us, Rex cae - le - stis, De-us Pa - ter om-ni - po-tens. Do -

Or

27

C: - mi-ne Fi-li u - ni-ge - ni-te, Ie - - - su Chri - ste.

5: - mi-ne Fi-li u - ni-ge - ni-te, Ie - - - su Chri - ste.

Or

30

C: Gra - ti - as a - gi - mus ti - bi

5: Gra - ti - as a - gi - mus ti - bi

A: Gra - ti - as a - gi - mus a - gi - mus ti - bi

T: Gra - ti - as a - gi - mus ti - bi, a - gi - mus ti - bi

B: Gra - ti - as a - gi - mus ti - bi

Vln.

Cto.

Or

35

C: prop - ter ma - gnam glo - ri - am tu - am, prop - ter

5: prop - ter ma - gnam glo - ri - am tu - am,

A: prop - ter ma - gnam glo - ri - am, glo - ri - am tu - am, prop - ter

T: prop - ter ma - gnam glo - ri - am, glo - ri - am tu - am,

B: prop - ter ma - gnam glo - ri - am tu - am,

Vln.

Cto.

Or

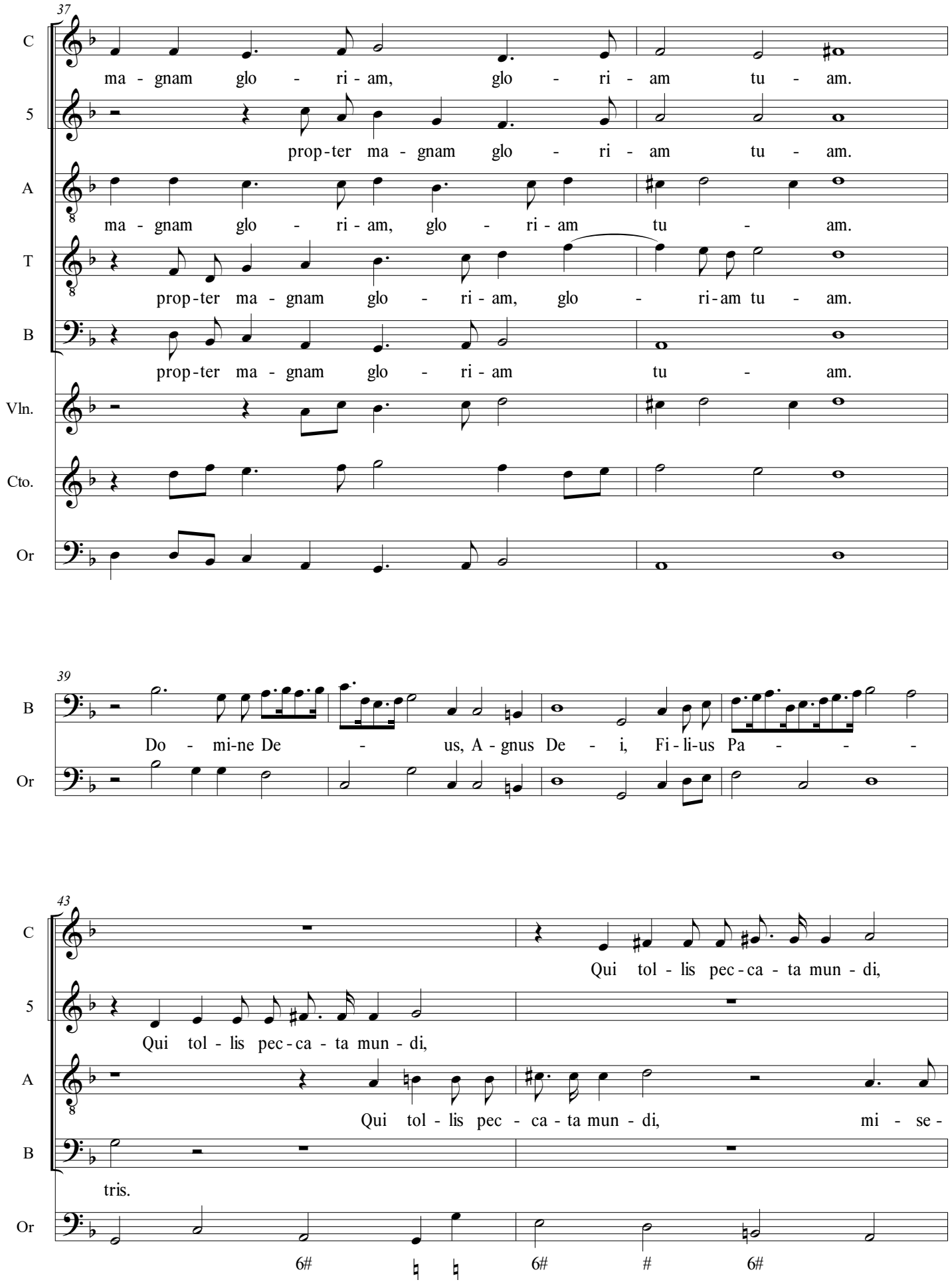
37
C
ma - gnam glo - ri - am, glo - ri - am tu - am.
5
prop-ter ma - gnam glo - ri - am tu - am.
A
ma - gnam glo - ri - am, glo - ri - am tu - am.
T
prop-ter ma - gnam glo - ri - am, glo - ri-am tu - am.
B
prop-ter ma - gnam glo - ri - am tu - am.
Vln.
Cto.
Or
39
B
Do - mi-ne De - us, A - gnus De - i, Fi - li-us Pa - - -
Or
43
C
Qui tol - lis pec - ca - ta mun - di,
5
Qui tol - lis pec - ca - ta mun - di,
A
Qui tol - lis pec - ca - ta mun - di, mi - se -
B
tris.
Or
6# ♮ ♮ 6# # 6#

45

C: mi - se-re - re no - bis. Qui tol-lis pec-ca - ta mun-di, su - sci-

5: mi - se-re - re no - bis. su - sci-

A: re - re no - - bis. su - sci-

T: mi - se-re - re no - bis. Qui tol-lis pec - ca-ta mun-di, su - sci-

B: mi - se-re - re no - bis. Qui tol-lis pec-ca - ta mun-di, su - sci-

Vln.

Cto.

Or

48

C: pe, su - sci - pe de-pre-ca - ti - o - nem no -

5: pe, su - sci - pe de-pre-ca - ti - o - nem no - - -

A: pe, su - sci - pe de-pre-ca - ti - o - nem no -

T: pe, su - sci - pe de-pre-ca - ti - o - nem no -

B: pe, su - sci - pe de-pre-ca - ti - o - nem no -

Vln.

Cto.

Or

51

C: stram.

5: stram.

A: stram. Qui se - des ad dex - te-ram, ad dex - te-ram Pa - tris, mi - se-re - re

T: stram. Qui se - des ad dex - te-ram, ad dex - te-ram Pa - tris, mi - se-re -

B: stram.

Vln.

Cto.

Or

54

C: Quo - ni-am

5: Quo - ni-am tu so - lus San - ctus. Tu so - lus

A: no - bis. Quo - ni-am tu so - lus San - ctus.

T: re no - bis. Quo - ni-am tu so - lus

B: Quo - ni-am tu so - lus

Vln.

Cto.

Or

59

C: tu so - lus San - ctus. Tu so - lus Do - mi -

5: Do - mi - nus.

A: Tu so - lus Do - mi - nus.

T: San - ctus. Tu so - lus Do - mi - nus.

B: San - ctus. Tu so - lus Do - mi - nus.

Vln.

Cto.

Or: 6 6

63

C: nus. Tu so - lus Al - tis - si - mus, Ie - su Chri - - - -

5: Tu so - lus Al - tis - si - mus, Ie - su Chri -

A: Tu so - lus Al - tis - si - mus, Ie - su Chri -

T

B

Vln.

Cto.

Or: 6 7 6 # #

65

C: ste. Cum San-cto Spi - ri - tu,

5: ste. Cum San-cto Spi - ri - tu,

A: ste. Cum San-cto Spi - ri - tu,

T: Cum San-cto Spi - ri - tu,

B: Cum San-cto Spi - ri - tu, Cum San-cto Spi - ri - tu,

Vln.

Cto.

Or

4 4

68

C: in glo - ri - a, in glo - ri - a, in glo - ri -

5: in glo - ri - a, in glo - ri - a, in glo - ri - a

A: in glo - ri - a, in glo - ri - a

T: in glo - ri - a, in glo - ri - a

B: in glo - ri - a, in glo - ri - a, in glo - ri -

Vln.

Cto.

Or

6

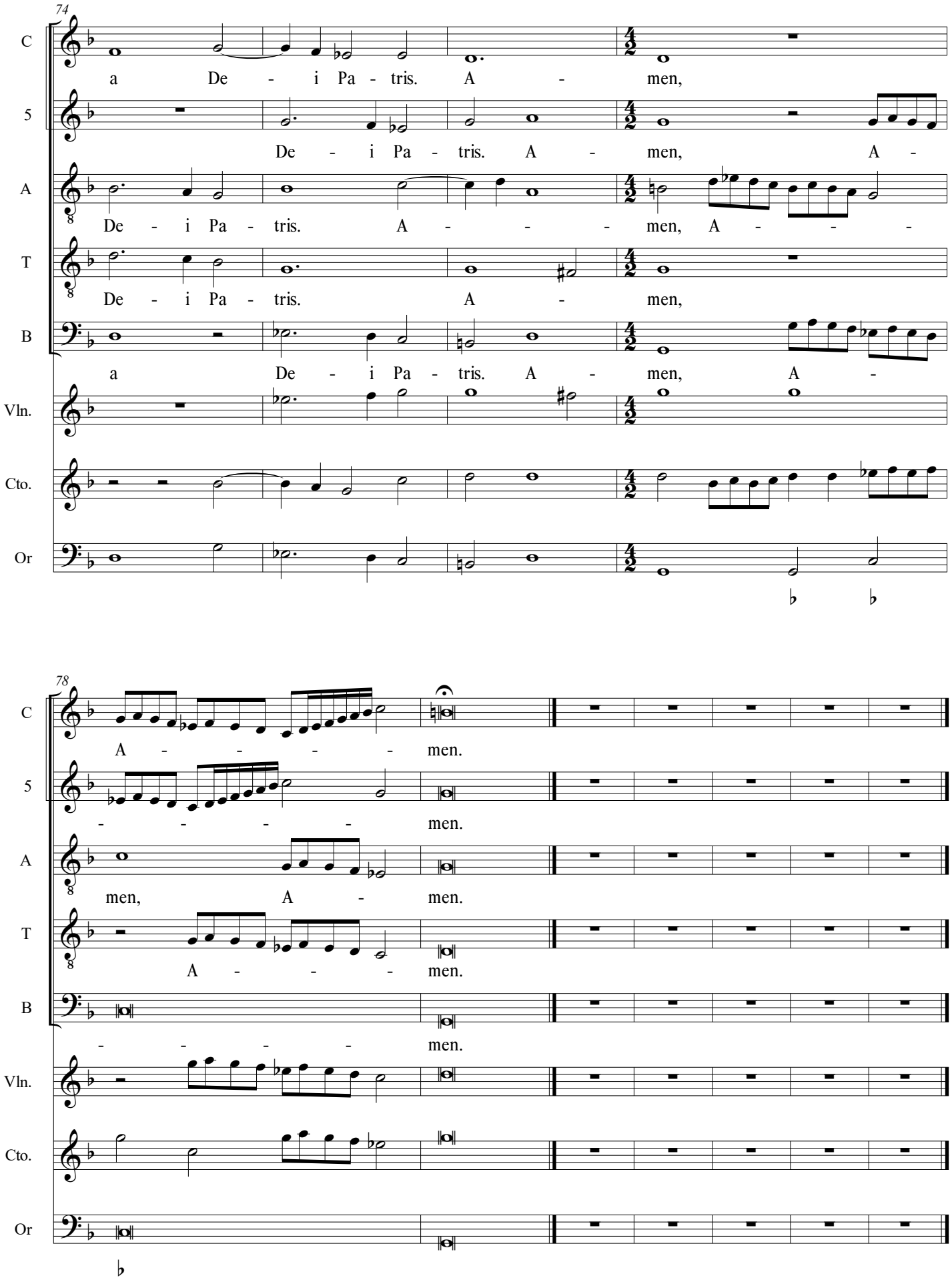
74
C
a De - i Pa - tris. A - men,
5
De - i Pa - tris. A - men, A -
A
De - i Pa - tris. A - - - men, A - - -
T
De - i Pa - tris. A - men,
B
a De - i Pa - tris. A - men, A -
Vln.
Cto.
Or
78
C
A - - - - men.
5
- - - - men.
A
men, A - men.
T
A - - - men.
B
- - - - men.
Vln.
Cto.
Or