Messa a quattro voci da capella

Messa a quattro voci et Salmi (1650)

Claudio Monteverdi (1567 – 1643)

Kyrie

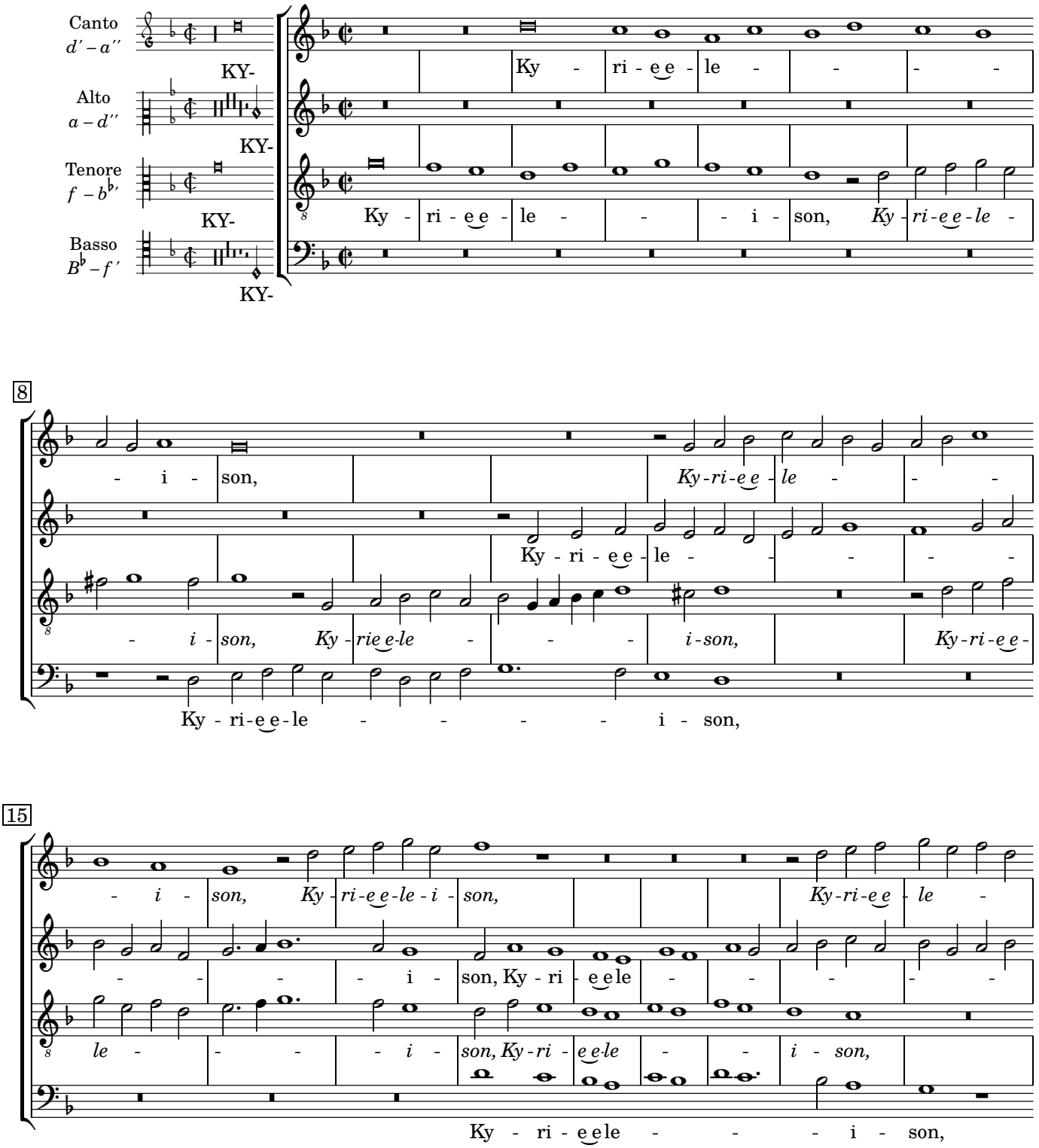

Copyright © 2015 by the Choral Public Domain Library (http://www.cpdl.org)
Edition may be freely distributed, duplicated, performed, or recorded.
Source: Biblioteka Uniwersytecka, Wrocław, 50645 Muz.

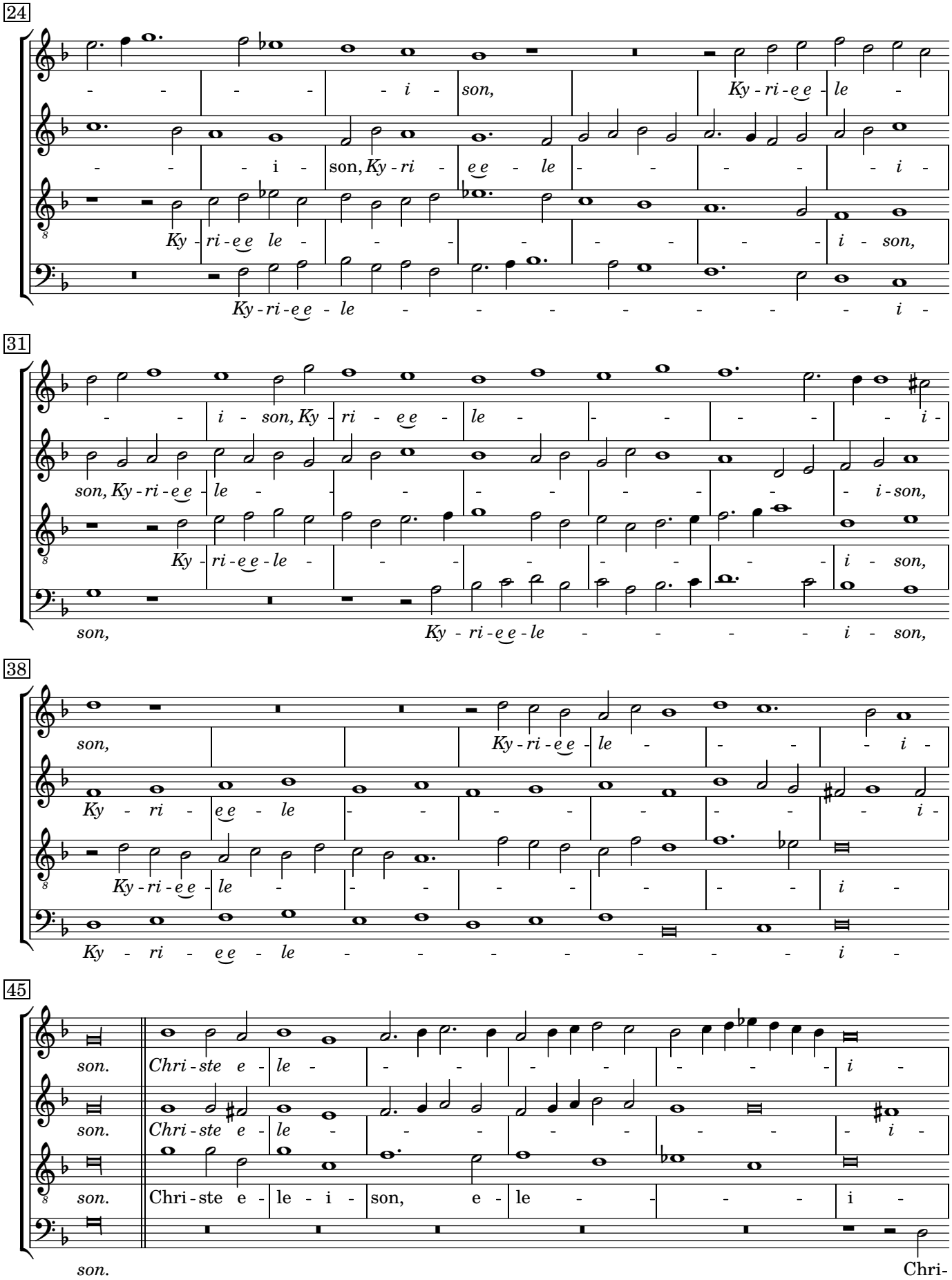
24
- - - - - i - son, Ky - ri - e e - le -
- - - i - son, Ky - ri - e e - le - - - - - i -
Ky - ri - e e le - - - - - - - - i - son,
Ky - ri - e e - le - - - - - - - i -
31
- - i - son, Ky - ri - e e - le - - - - - - i -
son, Ky - ri - e e - le - - - - - - - - i - son,
Ky - ri - e e - le - - - - - - - - i - son,
son, Ky - ri - e e - le - - - - - i - son,
38
son, Ky - ri - e e - le - - - - - i -
Ky - ri - e e - le - - - - - - - - i -
Ky - ri - e e - le - - - - - - - - i -
Ky - ri - e e - le - - - - - - - i -
45
son. Chri - ste e - le - - - - - - - - i -
son. Chri - ste e - le - - - - - - - - i -
son. Chri - ste e - le - i - son, e - le - - - - i -
son. Chri-

52

son, Chri-ste e-le-

son, Chri-ste e-le- -

son, Chri-ste e-le- - - - - - - i-son,

ste e-le- - - - - - - - - i-son,

58

- - - - - - - i-son,

- - - - - - - i- son,

Chri-ste e-le- - -

Chri-ste e-le- - - -

63

Chri-ste e-le- - - - i-son, Chri-ste e-le-

Chri-ste e-le- - - - - - i-

- - - - i- son, Chri-ste e-le- -

- - - - i-son,

69

- - - - - - i-son, Chri-ste e-le- - -

son, Chri-ste e-le-i-son, Chri-ste e-le-i-son,

- - - - - - i-son, Chri-ste e-le- - -

Chri-ste e-le- - -

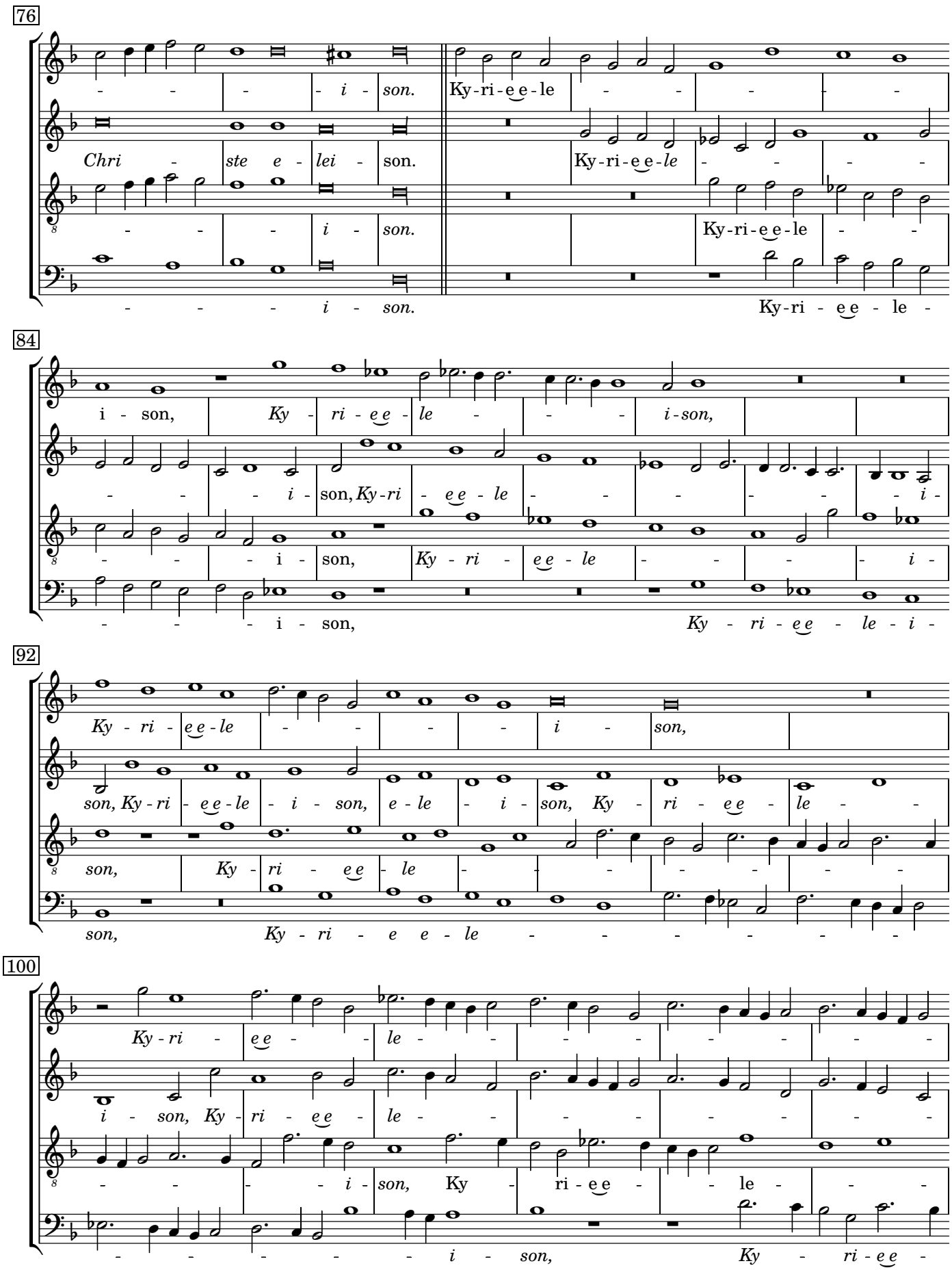
76
- - - - i - son. Ky-ri-e e-le - - - - -
Chri - ste e - lei - son. Ky-ri-e e-le - - - -
- - - i - son. Ky-ri-e e-le - -
- - - i - son. Ky-ri - e e - le -
84
i - son, Ky - ri - e e - le - - - i-son,
- - - i - son, Ky-ri - e e - le - - - - - - i -
- - - i - son, Ky - ri - e e - le - - - - i -
- - - i - son, Ky - ri - e e - le - i -
92
Ky - ri - e e - le - - - - i - son,
son, Ky - ri - e e - le - i - son, e - le - i - son, Ky - ri - e e - le - -
son, Ky - ri - e e - le - - - - - - -
son, Ky - ri - e e - le - - - - - - -
100
Ky - ri - e e - - le - - - - - - - - -
i - son, Ky - ri - e e - le - - - - - - - -
- - - - i - son, Ky - ri - e e - - le - - -
- - - - - i - son, Ky - ri - e e -

106

- - - - - - i - son, Ky - ri - e e - le -

- - - - - - i - son, Ky - ri - e e - le - -

- - - i - son, Ky - ri - e e - le - - - - i -

- le - i - son, Ky - ri - e e - le - - - -

112

- i - son, Ky - ri - e e - le - - - - i - son,

- - - i - son, Ky - ri - e e - le - - - - -

son, Ky - ri - e e - - le - - - -

- i - son, Ky - - ri - - e e - -

118

Ky - - ri - - e e - - lei - - - son.

- - - - - - - - - - - i - son.

- - - - - - - - - - - i - son.

le - - - - - - - - i - - - son.

Gloria

Canto

ET Et in ter - ra pax ho - mi - ni - bus bo - nae

Alto

ET Et in ter - ra pax ho - mi - ni - bus bo - nae

Tenore

ET Et in ter - ra pax ho - mi - ni - bus bo - nae

Basso

ET Et in ter - ra pax ho - mi - ni - bus bo - nae

8

vo - lun - ta - tis. Lau - da-mus te, lau - da - -

vo-lun - ta - - tis. Lau - da-mus te, lau - da - - - - -

vo - lun - ta - tis.

vo - lun - ta - tis.

14

- - - - mus te,

- - - - mus te, be-ne-

Lau - da-mus te, be-ne - di - cimus, be-ne - di - - - - -

Lau - da-mus te, be-ne - di - cimus, be-ne - di - -

19

be-ne - di - cimus te, ad-o - ra - - - - - - mus

di - cimus te, ad-o - ra - - - - - - - mus

- ci - mus te, a-do - ra-mus te, glo -

- - ci - mus, ad-o-

24

te, ad-o - ra-mus te, glo - ri - fi - ca-mus

te, ad-o - ra-mus te, glo - ri - fi - ca-mus te, glo - ri - fi - ca - -

ri - fi - ca-mus te, glo - ri - fi - ca - - - mus te, glo - ri - fi -

ra-mus te, glo - ri - fi - ca-mus te, glo - ri - fi - ca - - - - - mus, glo -

30

te, glo-ri-fi-ca-mus te, gra-ti-as a-gi-mus ti-bi pro-pter magnam

-mus te, gra-ti-as a-gi-mus ti-bi pro-pter magnam

ca-mus te, gra-ti-as a-gi-mus ti-bi pro-pter magnam

ri-fi-ca-mus te, gra-ti-as a-gi-mus ti-bi pro-pter magnam

38

glo-ri-*am tu*-am.

glo-ri-am tu-am.

glo-ri-am tu-am. Do-mi-

glo-ri-am tu-am. Do-mi-ne

44

Do-mi-

ne De-us, rex coe-le-stis, De-us Pa-ter om-ni-po-

De-us, rex coe-le-stis, De-us Pa-ter om-ni-po-

50

ne Fi-li u-ni-ge-ni-te, Je-su Chri-

Do-mi-ne Fi-li u-ni-ge-ni-te, Je-su Chri-

tens.

Do-mi-

tens.

56

ste, Do - mi-ne De - us, a -

ste, Do - mi-ne De - us, a - gnus

ne De - us, a - gnus De - i, Fi - li - us,

Do-mi-ne De - us, a - gnus De - i, Fi - li -

61

- gnus De - i, Fi - li - us Pa - tris, qui tol - lis pec - ca - ta mun - di, mi - se -

De - i, Fi - li - us Pa - tris, qui tol - lis pec - ca - ta mun - di, mi - se -

Fi - li - us Pa - tris, qui tol - lis pec - ca - ta mun - di, mi - se -

us, Fi - li - us Pa - tris,

69

re - re no - bis;

re - re no - bis; qui tol - lis pec - ca - ta mun - di,

re - re no - bis; qui tol - lis pec - ca - ta mun - di, su - sci - pe,

qui tol - lis pec - ca - ta mun - di, su - sci - pe,

77

su - sci-pe de-pre - ca - ti - o-nem no -

su - sci - pe, su - sci - pe de-pre - ca - ti - o-nem no -

su - sci - pe, su - sci - pe de-pre - ca - ti - o-nem no -

su - sci - pe, su - sci-pe de-pre - ca - ti - o-nem no -

84

stram; qui se - des ad dex - te-ram Pa - tris, mi - se - re - re no - bis.

stram; qui se - des ad dex - te-ram Pa - tris, mi - se - re - re no - bis.

stram; qui se - des ad dex - te-ram Pa - tris mi - se - re - re no - bis.

stram; qui se - des ad dex - te-ram Pa - tris, mi - se - re - re no - bis.

92

Quo - - ni - am tu so - lus san - ctus,

Quo - - ni - am tu so - lus san -

Quo - - ni - am tu so - lus san - ctus, tu so -

Quo - - ni - am tu so - lus san - ctus, tu

99

tu so - lus Do - mi - nus, tu so - lus al -

ctus, tu so - lus Do - minus, tu so -

lus Do - mi - nus, tu so - lus al - tis - si - mus,

so - lus Do - minus, tu so - lus al - tis - si - mus,

105

tis - si - mus, Je - su Chri - - ste,

lus al - tis - si - mus, Je - su Chri - ste, cum San-cto

Je - - su, Je - su Chri - ste, cum San-cto Spi - ri - tu, cum

Je - su Chri - ste, cum San-cto Spi - ri - tu in glo - ri - a De - i

112

cum San-cto Spi-ri-tu in glo-ri-a De - i Pa-

Spi-ri-tu in glo-ri-a, cum San-cto Spi-ri-tu in glo-ri-a De-i

San-cto Spi-ri-tu in glo-ri-a De-i Pa - - - tris,

Pa - - - - tris,

118

- - - tris, cum San-cto Spi-ri-tu,

Pa - - tris, a - - - men, cum San-cto Spi-ri-

a - - - - - - - men, cum San-cto

a - - - - - - - men,

124

cum San-cto Spi-ri-tu in glo-ri-a De-i Pa-

tu in glo-ri-a De-i Pa-tris, in glo-ri-a De-i Pa - -

Spi-ri-tu in glo-ri-a De-i Pa-tris, in glo-ri-a De-i Pa-

in glo-ri-a De-i Pa-

130

tris, a - - - - - - - -

tris, a - - - - - - -

tris, a - - - - - - - - - -

tris, a - - - - - - - - - - -

135

men, a - - - - - - - - - - men.

men, a - - - - - - - - - - men.

men, a - - - - - - - - men.

men, a - - - - - - - - - men.

Credo

Canto

PA- Pa - trem om - ni - po - ten - tem, fa - cto - rem coe - li et

Alto

PA- Pa - trem om - ni - po - ten - tem, fa - cto - rem coe - li et

Tenore

PA- Pa - trem om - ni - po - ten - tem, fa - cto - rem coe - li et

Basso

PA-

7

ter - rae, et

ter - rae, vi - si - bi - li - um om - nium et in - vi - si - bi - li - um; et

ter - rae, vi - si - bi - li - um om - nium et in - vi - si - bi - li - um; et

vi - si - bi - li - um om - nium et in - vi - si - bi - li - um; et

14

in u - num Do - minum Je - sum Christum, Fi - li - um De - i u - ni - ge - ni - tum,

in u - num Do - minum Je - sum Christum, Fi - li - um De - i u - ni - ge - ni -

in u - num Do - minum Je - sum Christum, Fi - li - um De - i u - ni - ge - ni -

in u - num Do - minum Je - sum Christum, Fi - li - um De - i u - ni - ge - ni -

22

et ex Pa-tre na-tum an-te om - - ni-a sae-cu - la,

tum, et ex Pa-tre na-tum an-te om-ni-a sae - cu - la,

tum, De-um de De - o, lu-men de

tum, De-um de De - o,

29

De - um ve - rum de De - o ve - - -

De - um ve-rum de De - o ve - -

lu - - mi - ne, ge-ni-

lu-men de lu - mi - ne,

36

ro, ge - ni tum, non fa-ctum, con-sub - stan-ti-a-lem

ro, ge - ni - tum, non fa - ctum, con-sub - stan-ti-a-lem

tum, non fa - ctum, con-sub - stan-ti-a - - lem Pa -

ge - ni tum, non fa-ctum, con-sub-stan-ti - a - - lem

41

Pa - tri, per quem om-ni-a fa-cta sunt, qui pro-pter nos ho-mi-

Pa - tri, per quem om-ni-a fa - cta sunt, qui pro-pter nos ho-mi-

- tri, per quem om-ni-a fa - cta sunt, qui pro-pter nos ho-mi-

Pa - tri, per quem om-ni-a fa - cta sunt,

48

nes et pro - pter no - stram sa - lu - tem de -

nes et pro - pter no - stram sa - lu - tem de - scen - dit de coe - -

nes et pro - pter no - stram sa - lu - tem de - scen - dit, de - scen - dit de coe -

de - scen - dit de coe - - -

55

scen - dit de coe - - lis, et in - car - na - tus est de Spi - ri - tu

lis, de-scen - dit de coe - lis, et in - car - na - tus est de Spi - ri - tu

lis, de - scen - dit de coe - lis, et in - car - na - tus est de Spi - ri - tu

lis, de-scen - dit de coe - lis, et in - car - na - tus est de Spi - ri - tu

64

San - cto ex Ma - ri - a vir - gi - ne, et ho - mo fa - ctus est,

San - cto ex Ma - ri - a vir - gi - ne, et ho - mo fa - ctus est,

San - cto ex Ma - ri - a vir - gi - ne, et ho - ma fa - ctus est,

San - cto ex Ma - ri - a vir - gi - ne, et ho - mo fa - ctus est,

72

cru - ci - fi - xus e - ti-am pro no - - - -

cru - ci - fi - xus e - ti-am pro no -

cru - ci - fi - xus e - ti-am pro no - - - - - -

79

bis sub Pon - ti - o Pi - la - - to, pas - sus et se -

bis sub Pon - ti - o Pi - la - - to, pas - sus et se -

bis sub Pon - ti - o Pi - la - - to, pas - sus et se - pul - tus

87

pul - - tus est,

pul - - - tus est,

est, et re - sur - re - xit, *et re - sur - re - xit* ter - ti - a

et re - sur - re - xit ter - ti - a di - e se - cun - dum scri -

93

et a -

et a - scen - dit in coe - lum,

di - e se - cun - dum, se - cun - - - dum scri - ptu -

ptu - - - - - - - - - - -

98

scen - dit in coe - lum, se - det ad dex - te - ram Pa - -

se - det ad dex - te - ram Pa - - - - - - - -

ras, et

ras,

103

- - - - - tris,

- - - - - tris, et i - te - rum, et

i - - te - rum ven - tu - rus est cum glo - ri - a, et

et i - te - rum ven - tu - rus est cum

109

et i - te - rum ven - tu - rus

i - te - rum ven - tu - rus est, et i - te - rum ven - tu - rus

i - te - rum ven - tu - rus est, et i - te - rum ven - tu - rus

glo - ri - a iu - di - ca - re vi - vos, et i - te - rum ven - tu - rus

116

est cum glo - ri - a iu - di - ca - re vi - vos et mor - tu - os,

est cum glo - ri - a iu - di - ca - re vi - vos et mor - tu - os,

est cum glo - ri - a iu - di - ca - re vi - vos et mor - tu - os,

est cum glo - ri - a iu - di - ca - re vi - vos et mor - tu - os,

123

cu - ius re - gni non e - rit fi - nis; et in Spi - ritum San ctum Do - minum

cu - ius re - gni non e - rit fi - nis; et in Spi - ritum San ctum

cu - ius re - gni non e - rit fi - nis;

cu - ius re - gni non e - rit fi - nis;

129

et vi - vi - fi - can - - - - tem,

Do - mi-num et vi - vi - fi - can - - tem,

qui ex Pa - tre Fi - li - o -

qui ex Pa - tre Fi - li - o - que pro -

134

qui cum Pa - tre et Fi - - - - li -

qui ex Pa - tre Fi - li - o-que pro - ce - dit, qui cum Pa - tre et Fi - - li -

que pro - ce - - - - - - dit, qui cum Pa - tre et

ce - - - - - - - - dit,

139

o si - mul ad - o - ra - tur

o si - mul ad - o - ra - - tur

Fi - li - o si - mul ad - o - ra - tur, si - mul ad - o - ra - tur et

si - mul ad - o - ra - tur, si - mul ad - o -

146

qui lo-cu-tus est per pro - phe -

et con-glo - ri - fi - ca-tur, qui lo - cu-tus est per pro-phe -

con-glo - ri - fi - ca - - - - - - tur, et u-nam

ra - tur et con-glo - ri - fi - ca - tur,

152

tas; et u-nam san - ctam ca - tho - licam et a - po - sto - li - cam ec -

tas; et u-nam san - ctam ca - tho - li - cam et a - po - sto - - licam

san - ctam ca - tho - licam et a - po - sto - - li - cam, et a - po -

et u-nam san - ctam ca-tho - li - cam et a - po -

158

cle - - - si - am. Con - fi - te - or u - num ba - ptis - ma in re -

ec - cle - - si - am. Con - fi - te - or u - num ba - ptis - ma in re -

sto - li - cam ec - cle - si - am. Con - fi - te - or u - num ba - ptis - ma in re -

sto - li - cam ec - cle - si - am

165

mis - si - o - nem pec - ca - to - - rum, et ex - pe - cto

mis - si - o - nem pec - ca - to - rum, et ex - pe - cto

mis - si - o - nem pec - ca - to - rum, et ex - pe - cto

et ex - pe - cto

172

re - sur - re - cti - o - nem mor - tu - o - rum, et vi - tam ven -

re - sur - re - cti - o - nem mor-tu - o - - rum, et vi -

re - sur - re - cti - o - nem mor - tu - o - rum,

re - sur - re - cti - o - nem mor - tu - o - rum,

179

tu - ri sae-cu-li, a - - - - - - - men,

tam ven - tu - ri sae - cu-li, a - - - - - - - men,

et vi -

et vi - tam, et

184

et vi -

et

tam ven-tu - ri sae-cu-li, a - - - - - - - -

vi - tam ven - tu - ri sae - cu-li, a - - - - - - - -

189

tam ven - tu - ri, et vi - tam ven -

vi - tam ven - tu - ri, et vi - tam ven - tu - ri, *et vi* -

men, et vi - tam ven - tu - ri, et vi - tam,

men, et vi - tam ven - tu - ri,

194

tu - ri sae - cu-li, a - - - - - - - - men, et

tam ven - tu - ri sae - cu-li, a - - - - - - - -

et vi - tam ven - tu - ri

et vi - tam ven -

198

vi - tam ven - tu - ri sae - cu-li, a - - - - - - -

- men, et vi - tam ven - tu - ri sae - cu-li, a - - - - -

sae - cu - li, a - - - - - - - - - - - -

tu - ri sae - cu-li, a - - - - - - - - - -

202

- - - - - - - - - - men.

- - - - - men, a - - - - men.

- - - - - men, a - - - - men.

- - - - - - - - - - - men.

Sanctus

Canto

SAnc-

Alto

SAnc-

Tenore

SAnc-

San - - - ctus, *san* -

Basso

SAnc-

San - - ctus, san - - - -

6

San - - - ctus, san-

San - - ctus, *san* - - -

- - - - - - - - - - - - - - - - - - - -

- - - - - - ctus,

13

- - - - - - - - - ctus, san -

- - - - - - *ctus, san* - - - - -

- - *ctus, san* - - - - - - - *ctus, san-*

san - -

19

- - - - ctus, *san* - - - - - -

ctus, san - - - - - - - -

- - - - - *ctus,* *san* - - *ctus,*

ctus, *san* - - *ctus,* *san* - -

25

- - *ctus, san* - - *ctus,* *san* - -

- *ctus, san* - - *ctus,* *san* - - -

san - - - - - - - *ctus,*

ctus, san - - - - - - - ctus, *san-*

31

- - - - - - *ctus,*

- - *ctus,* san - ctus, san -

san - - - ctus, san-ctus Do - minus De - - us Sa - ba-

- - - - - - *ctus,* san - ctus Do - mi-nus De - us Sa - ba-

38

san-ctus Do-minus De - - - us Sa-ba-oth. Ple-ni sunt

ctus, san-ctus Do-mi-nus De - - us Sa-ba-oth. Ple-ni sunt coe-li et ter - ra

oth. Ple - ni, ple -

oth. Ple - ni sunt coe - li et

45

coe - li et ter - ra glo - ri - a, ple-ni sunt coe - li et ter-ra

glo - ri - a, ple-ni sunt coe - li et ter - ra glo - ri - a

ni sunt coe - li et ter - - ra, ple - ni sunt coe-li et

ter - - ra, *ple - ni sunt coe - li et ter - - ra*

51

glo - - - ri-a tu - a. O - san-na in ex -

tu - - a. O -

ter-ra glo - ri-a tu - a. O - san-na in ex - cel - - -

glo - ri - a tu - - a. O - san-na in ex - cel - - -

57

cel - - - - - - - - sis, o -

san-na in ex - cel - - - - - - sis,

- - - - - - sis, o - san-na in ex - cel - -

- - - - - - sis, o - san-na in ex - cel - -

63

san-na in ex - cel - - - - sis, o - san - na in

o - san-na in ex - cel - sis, o - san - na in

- - - - - - sis, o - san - na in ex -

- - - - - - sis, o - san - na in

69

ex - cel - sis, in ex - cel - sis, in ex - cel - sis.

ex - cel - sis, in ex - cel - sis, in ex - cel - - sis.

cel - sis, in ex - cel - sis, in ex - cel - sis.

ex - cel - sis, in ex - cel - sis, in ex - cel - sis.

Benedictus

Canto

BE- Be - ne - di - ctus qui ve - nit in no - mi ne Do - mi -

Alto

BE- Be - ne - di - ctus qui ve - nit in no - mi - ne Do - mi -

Tenore

BE- Be - ne - di - ctus qui ve - nit in no - mi - ne Do - mi -

Basso

BE-

6

ni, be - ne -

ni, be - ne - di - ctus qui ve - nit in no - mi ne Do - mi - ni, *be - ne -*

ni, be - ne - di - ctus qui ve - nit in no - mi - ne Do - mi - ni, *be - ne -*

Be - ne - di - ctus qui ve - nit in no - mi - ne Do - mi - ni, be - ne -

14

di - ctus qui ve - nit in no - mi - ne Do - mi - ni. O -

di - ctus qui ve - nit in no - mi - ne Do - mi - ni.

di - ctus qui ve - nit in no - mi - ne Do - mi - ni. O - san-na in ex - cel-sis, in ex -

di - ctus qui ve - nit in no - mi - ne Do - mi - ni. O - san-na in ex - cel-sis, in ex -

21

san-na in ex - cel-sis, in ex - cel - - - - - sis,

O - san-na in ex - cel-sis, in ex - cel - - - sis,

cel - - - - - - - - sis, o - san-na in ex -

cel - - - - - - - - sis, o - san-na in ex -

27

o - san-na in ex - cel - - - sis, o - san -

o - san-na in ex - cel - sis, o - san -

cel - - - - - - - sis, o - san - na

cel - - - - - - - sis, o - san -

33

na in ex - cel - sis, in ex - cel - sis, in ex - cel - sis.

na in ex - cel - sis, in ex - cel - sis, in ex - cel - sis.

in ex - cel - sis, in ex - cel - sis, in ex - cel - sis.

na in ex - cel - sis, in ex - cel - sis, in ex - cel - sis.

Agnus Dei

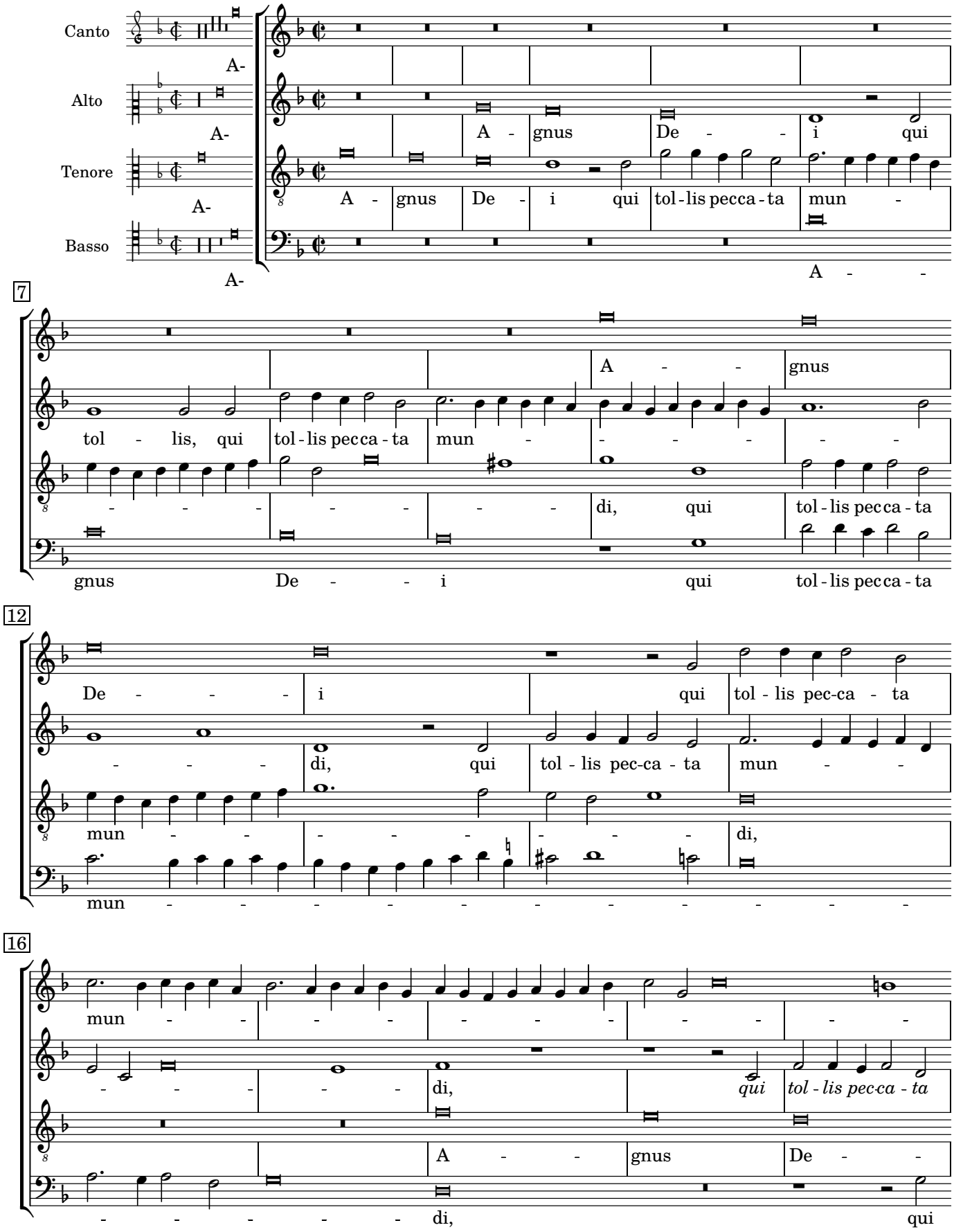
Canto
Alto
Tenore
Basso
A-
A-
A-
A-
A - gnus De - i qui
A - gnus De - i qui tol - lis pecca - ta mun -
A - -
7
A - - gnus
tol - lis, qui tol - lis pecca - ta mun - - - - -
- - - - - - - di, qui tol - lis pecca - ta
gnus De - - i qui tol - lis pecca - ta
12
De - - - i qui tol - lis pec-ca - ta
- - - di, qui tol - lis pec-ca - ta mun - -
mun - - - - - - - di,
mun - - - - - - - - - - -
16
mun - - - - - - - - - -
- - - - - di, qui tol - lis pec-ca - ta
A - - gnus De - -
- - - - - di, qui

21

di, qui tol - lis pec-ca - ta mun - - - - - -

mun - - - - - - - di, qui

i qui tol - lis pec-ca - ta

tol - lis, a - - - gnus De - - -

25

- - - - - di, qui tol - lis pecca - ta mun - - -

tol - lis, qui tol - lis pecca - ta mun - di, qui tol - lis pecca - ta mun - - -

mun - - - di, qui tol - lis, qui tol - lis pecca - ta mun - - di,

i qui tol - lis, qui tol - lis pecca - ta mun - - di,

31

di,

di, mi - se - re - re, mi - se - re - re no - -

do - na no - bis, do - na no - bis pa - -

mi - se - re - re, mi - se - re - re, mi - se - re - re no - - -

do - na no - bis, do - na no - bis, do - na no - bis pa - - -

mi - se - re - re, *mi - se - re - re, mi - se - re - re* no - - -

do - na no - bis, do - na no - bis, do - na no - bis pa - - -

39

mi - se - re - re no - - bis, mi - se - re - re, mi -

do - na no - bis pa - - cem, do - na no - bis, do -

bis, mi - se - re - re no - - bis, mi - se - re - re,

cem, do - na no - bis pa - - cem, do - na no - bis,

bis, mi - se - re - re no - - bis,

cem, do - na no - bis pa - cem,

bis, mi - se - re - re no - bis,

cem, do - na no - bis pa - cem,

45

se - re - re, mi - se - re - re no - bis, mi - se - re - re, mi - se-
na no - bis, do - na no - bis pa - cem, do - na no - bis, do - na

mi - se - re - re, mi - se-re - re no - - bis, mi - se - re - re, mi - se-
do - na no - bis, do - na no-bis pa - - cem, do - na no - bis, do - na

mi - se - re - re, mi - se-re - re no - - bis, mi - se-re - re no - -
do - na no - bis, do - na no-bis pa - - cem, do - na no-bis pa - -

mi - se - re - re no - bis,
do - na no - bis pa - cem,

52

re - re no - - bis, mi - se - re - re no -
no-bis pa - - cem, do - na no - bis pa -

re - re no - - bis, mi - se-re - re, mi - se-re - re no - -
no-bis pa - - cem, do - na no-bis, do - na no-bis pa - -

bis, mi - se - re - re, mi - se-re - re no - -
cem, do - na no - bis, do - na no-bis pa - -

mi - se - re - re, mi - se - re - re no - - -
do - na no - bis, do - na no-bis pa - - -

58

bis, mi - se - re - re, mi - se-re - re no - - - bis.
cem, do - na no - bis, do - na no-bis pa - - - cem.

bis, mi - se - re - re, mi - se - re - re no - - - - bis.
cem, do - na no - bis, do - na no-bis pa - - - - cem.

bis, mi - se - re - - re, mi - se - re - re no - bis.
cem, do - na no - bis, do - na no - bis pa - cem.

bis, mi - se - re - re, mi - se - re - re no - - - - bis.
cem, do - na no - bis, do - na no-bis pa - - - - cem.