Missa Ecce sacerdos magnus

Missarum I
1554

Palestrina

Ec - ce Sa - cer - dos ma -
Ky - ri - e e - le - - i -

Ky - ri - e e - lei -

Ky - ri - e e - lei - - -

Ky - ri -

4

gnus, qui in di - e - -
son, Ky - - ri - e e - -

- - - son. *Ky - rie e - lei -*

- son[,] *e - lei - - son. Ky - rie e - lei -*

e e - lei - - - - - - son.

7

- - bus su - is pla -
- - *le - - i - son, Ky -*

- *son, Ky - rie e - lei -*

Ky - rie e - lei -

Ky - rie e - lei -

Copyright © 2021 CPDL
Please forward corrections &c to RichardMix@hotmail.com

10

cu - it De - - - - o, et

ri - e e - lei - - - - son, Ky -

- son, Ky - rie e -

- - son, Ky - rie e - lei -

- - - son, Ky - rie e - lei - - son,

13

in - ven - tus est ju - stus.

ri - e e - le - - i - son.

lei - - son, e - - - lei - son.

- - son, Ky - rie e - lei - - - - son.

Ky - rie e - lei - son, Ky - rie e - lei - son.

16

Chri - ste e - lei - -

Ec - ce Sa - - cer - - dos ma - -

Chri - ste e - - - - - le - - i - -

Chri - ste e - lei - - - -

Chri - ste e - - lei - -

19

- - - son, *Chri ste e - lei - son, Chri*

gnus, qui in di - - e - -

son,

- son, *Chri - ste e - lei - son, e - le - i -*

-son[,] *Chri-ste e - lei - son, Chri - ste e - lei - son,*

22

ste e - lei - son, Chri-ste e - lei - son, Chri -

- - bus su - - is pla -

son, Chri - ste e - lei - son,

Chri-ste e - lei - son, e - lei - - - - son,

25

-ste e - lei - - - son, Chri - ste e -

cu - it De - - - - o, et

e - - lei - - son, Chri - ste

Chri - ste e - lei - - - - -

28

lei - son, Chri -

in - - ven - - - tus est

e - - lei - -

son, Chri - - - ste

30

- ste e - lei - son.

ju - - stus.

- - - *son.* Ec - ce

Ky - ri

e - lei - - - - son. Ky - rie e - lei -

32

Ky - rie e - lei - son, *Ky - ri -*

Ky - rie e - - lei - son, *Ky - rie e - lei - son, Ky -*

Sa - cer - dos ma - - gnus,

e e - le - i - - son,

son, *Ky - rie e - - - lei - son, e -*

35

-e e - lei - - son, Ky - rie e - lei -

- ri - e e - lei - - - son.

qui in di - - e - - - - bus

Ky - ri - e e - - - - le -

- lei - son, Ky - rie e - lei - - - - son, Ky-

38

son, Ky - ri - e e - - lei - - - -

Ky - rie e - lei - son, Ky - ri - e e - lei - son, Ky-

su - - is pla - cu - - it

i - - son, Ky - ri - - e e -

- ri - e e - - lei - son, Ky - ri - e e -

41

- - - son, Ky - ri - e e -

- ri - e e - - - lei - - - - - -

De - - - - - - o, et

lei - - - - - - son, Ky - -

lei - - - - - - son,

43

- lei - son, Ky - ri - e e - lei - - - - son.

son, Ky - ri - e e - lei - - - son.

in - - ven - tus est ju - stus.

ri - - e e - - le - - i - - son.

Ky - ri - e e - - - - - lei - son.

Gloria

46

Et in ter - ra pax ho - mi - ni-bus,

Et in ter - ra pax ho - mi - ni-bus,

Glo-ri - a in ex-cel-sis De-o

48

ho - mi - ni - bus bo - nae vo-lun-

ho - mi - - ni - bus bo-

Et in ter - ra pax

et in ter - ra pax ho - mi - ni-bus,

51

ta - tis, *bo-nae vo - lun-ta - - tis.* Lau-da-mus te, *lau - da-mus*

- nae vo-lun-ta - - - - tis. Lau - da-mus te.

Lau - da - mus,

bo - nae vo - lun - ta - tis. Lau-da-mus te. Be - ne-

54

te. Be - ne - di - ci-mus te. Ad - o - ra -

Be - ne - di - ci-mus te. Ad-

lau - - - - da - mus te.

di - ci-mus te. Ad - o - ra -

57

- mus te. Glo-ri - fi - ca - - - - - mus

- o - ra - mus te. Glo - ri - fi - ca - mus te.

Glo - ri - fi - - ca - mus

- mus te. Glo - ri - fi - ca - - - mus te.

60

te. Gra - ti-as a - gi - mus ti - bi pro - pter

pro - pter ma - gnam glo - ri - am tu -

te. Gra - ti - as a - gi - mus

Gra - ti-as a - gi-mus ti - bi, ti - bi

63

ma - gnam glo - ri - am tu - - - am. Do - mi - ne

- - - - - - am. Do - mi-ne De - us, Rex

ti - bi.

pro - pter ma - gnam glo - - ri-am tu - -

66

De - us, Rex coe - le - - stis,

coe - - le - stis, De - us Pa -

Do - mi - - ne, Rex coe - le -

am. Do - mi-ne De - - us, Rex coe - le - stis, De

69

De - us Pa - ter om - ni - po - tens. Do - mi - ne

ter om - ni - - po - tens.

stis, Pa - - ter om -

- us Pa - ter om - ni - po - tens. Do - mi -

72

Fi - - li u - ni - ge - - - - ni - te,

Do - mi - ne Fi - li u - - ni - ge - ni - te, Je -

ni - - - - - po - - tens.

ne Fi - li u - ni - ge - ni - te, Je - su Chri -

75

Je - su Chri - - ste, Je - su Chri - ste. Do-

su Chri - - - ste, Je - su Chri - - ste, Do - mi - ne

Do - - mi - ne je - - -

- ste, Je - su Chri - - ste, Je - su Chri - ste. Do - mi -

78

- mi - ne De - us, A - gnus De - - - - - -

De - us, A - gnus De - - - i, Fi - li - us

-su Chri - - - ste, A - -

ne De - us, A - - - gnus De - i,

80

- i, Fi - li - us Pa - - - - - tris.

Pa - - - - - - - - - - tris.

gnus De - - - - - - i.

Fi - li - us Pa - - - - - - tris.

82

Qui tol - lis pec - ca - ta mun - di, mi - se - re - re no - - - - bis,

Qui tol - lis pec - ca - ta mun - di, mi - se-

Qui tol - lis pec-ca - ta mun - di, mi - se - re - re no - bis, mi

86

mi - se - re - re no - - - - - bis. Qui tol -

re - re no - - - - - - - bis. Qui tol - lis pec - ca -

- se - re - re no - - - - bis.

89

lis pec - ca - ta mun - - - - - di, su - sci - pe, su -

- - - ta mun - - - - di, su - sci - pe,

Qui

Qui tol - lis pec - ca - ta mun - di, su - sci - pe, su -

92

- sci - pe de - pre - ca - ti - o -

su - sci - pe, de - pre - ca - ti - o - nem, de - pre - ca - ti - o -

tol - lis

- sci - pe de - pre - ca - ti - o - nem, de - pre - ca - ti - o -

95

nem no - - stram. Qui se - des ad dex - te-ram Pa - tris,

nem no - - stram. Qui se - des ad dex - te-ram Pa - -

nem no-stram. Qui se - des ad dex - te-ram Pa - - -

98

mi - se - re - re no - - - bis.
- -

tris, mi - se - re - re no - - - -

- - tris, mi - se - re - re

101

Quo - ni - am tu so - lus san - ctus. Tu so - lus Do

- bis. Quo - ni - am tu so - lus san - - - ctus.

no - - bis. Quo - ni - am tu so - lus san - -

104

- mi-nus. Tu

Tu so - lus Do - - mi-nus. Tu so - lus Al -

ctus. Tu so - lus Do - mi - nus. Tu so - lus Al - tis - si-mus,

107

so - lus Al - tis - si - mus. Je - su CHri - - ste.

- tis - - - - - si - mus, Je - su Chri - ste. Cum

Al - tis - si-mus, Je - su Chri - ste.

110

Cum san-cto Spi - - ri - tu in glo - ri - a De -

san-cto Spi - ri - tu in glo - ri - a, in glo - ri -

Cum san-cto Spi - - - ri - tu in glo - ri - a

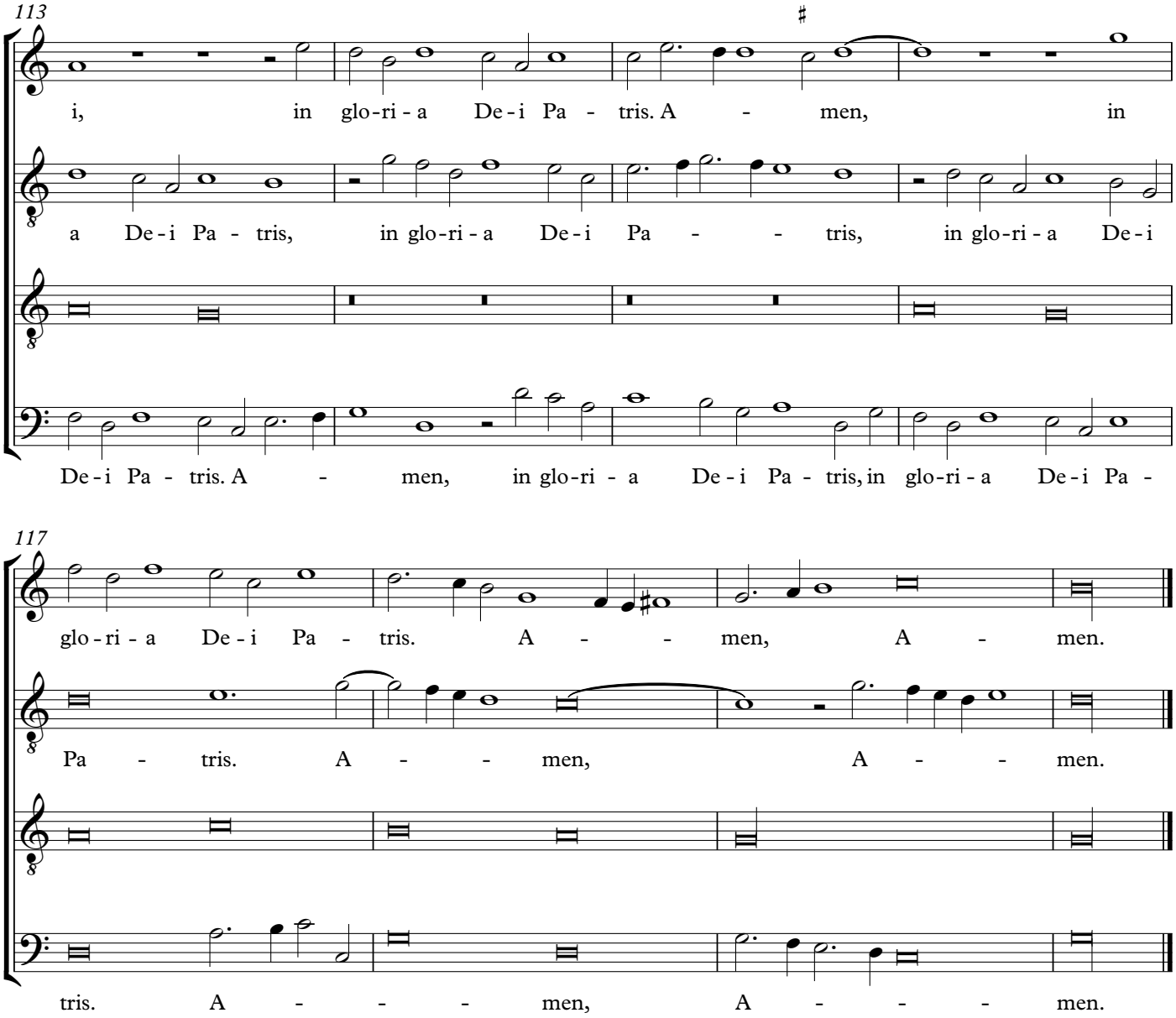
113
i, in glo-ri-a De-i Pa-tris. A-men, in
a De-i Pa-tris, in glo-ri-a De-i Pa-tris, in glo-ri-a De-i
De-i Pa-tris. A-men, in glo-ri-a De-i Pa-tris, in glo-ri-a De-i Pa-
117
glo-ri-a De-i Pa-tris. A-men, A-men.
Pa-tris. A-men, A-men.
tris. A-men, A-men.

Credo

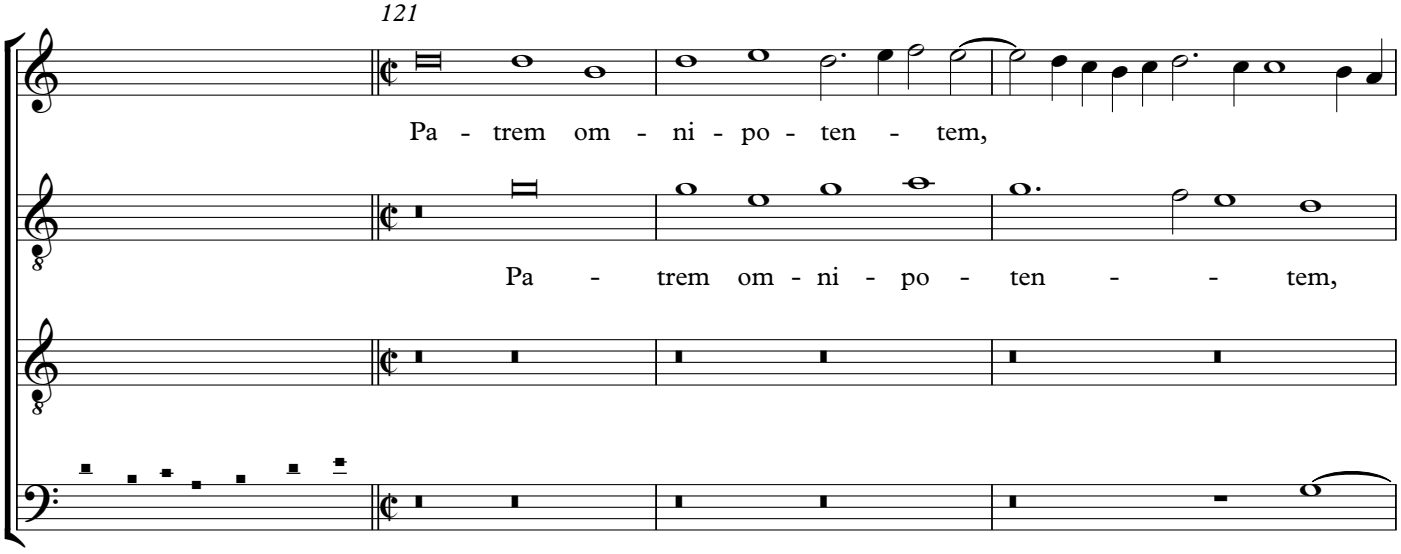
121
Pa-trem om-ni-po-ten-tem,
Pa-trem om-ni-po-ten-tem,
Cre-do in u-num De-um
Pa-

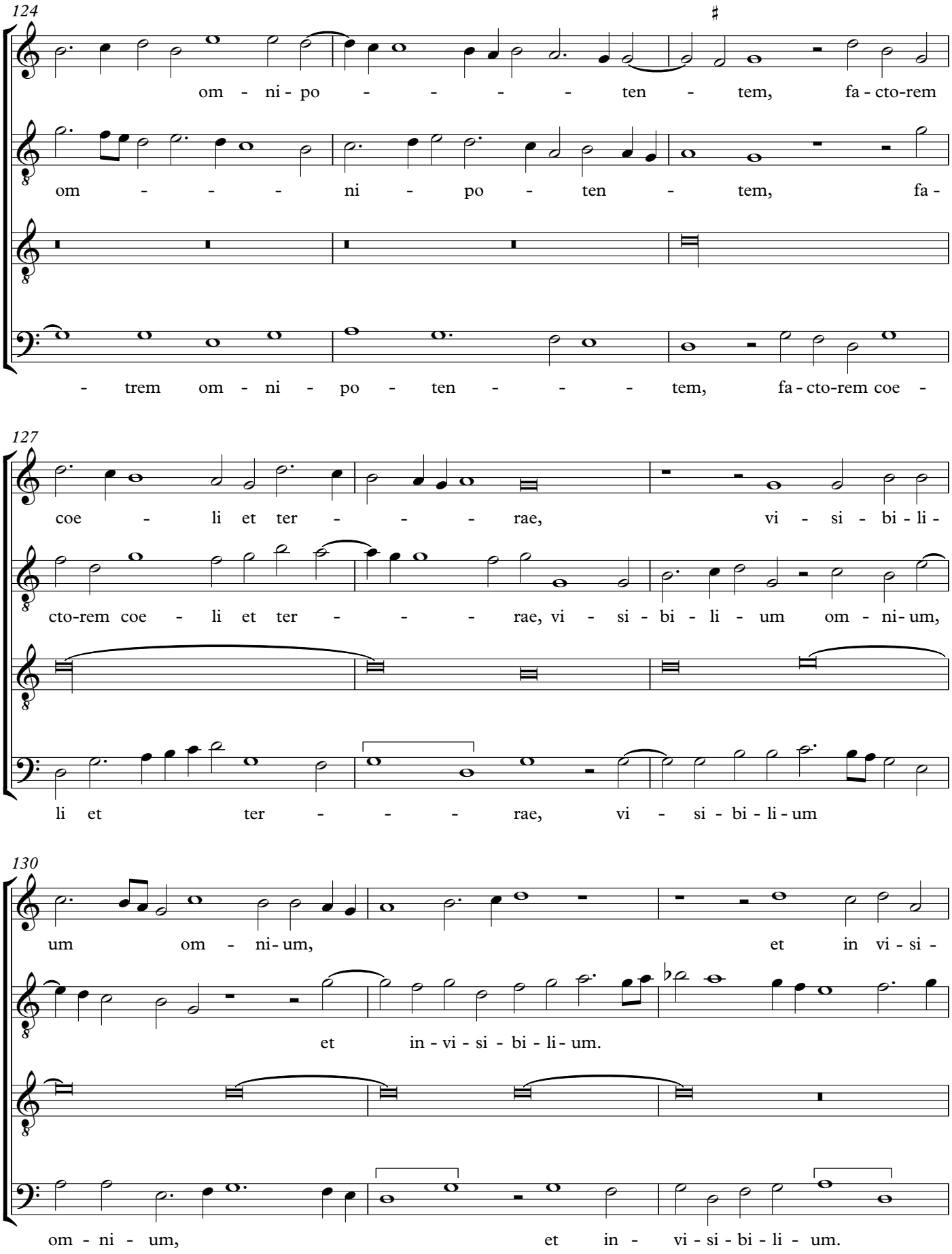
124
om - ni - po - - - - ten - tem, fa - cto-rem
om - - - ni - po - ten - tem, fa -
- trem om - ni - po - ten - - - tem, fa - cto-rem coe -
127
coe - li et ter - - - rae, vi - si - bi - li -
cto-rem coe - li et ter - - - rae, vi - si - bi - li - um om - ni - um,
li et ter - - - rae, vi - si - bi - li - um
130
um om - ni - um, et in vi - si -
et in - vi - si - bi - li - um.
om - ni - um, et in - vi - si - bi - li - um.

133

bi - li - um. Et in u-num Do - mi-num Je - sum,

Et in u-num Do-mi-num Je-sum Chri - stum, *Je* -

Et in u-num Do-mi - num Je-sum Chri - stum, Et in u - num

136

Je - sum Chri - - - - - - stum, Fi - li-um

- *sum Chri-stum,* Je - sum Chri - - - - - stum, Fi-

Do - mi-num Je - sum Chri - - - - - stum.

139

De - i u - ni - ge - ni - tum. Et ex Pa - tre na-tum an - te om - ni - a, an-

- li-um De - i u - ni - ge - ni - tum. Et ex Pa - tre na - tum an - te om-ni - a

Et ex Pa - tre na-tum an - te om - mi-a sae - cu - la, an-

142

- te om - ni - a sae - cu - la. De - um de De - o lu - men de

sae - cu - la. De - um de De - o, lu - men de lu - mi -

- te om - ni - a sae - cu - la. De - um de De - o, lu - men de lu -

145

lu - mi - ne, De - um ve - rum de De - o ve - ro.

ne, De - um ve - rum de De - o ve - - - - ro.

- mi - ne, De - um ve - rum de De - o ve - ro. Ge -

148

Ge - ni - tum, non fa - ctum, con - sub -

Ge - ni - tum, non fa - - - - ctum, con - sub - stan - ti - a - lem Pa -

- ni - tum, non fa - - ctum, con - sub - stan - ti - a - lem Pa - tri:

151

stan - ti - a - lem per quem om - ni - a fa - cta sunt.

- - tri: per quem om - ni - a fa - - - - - cta sunt.

per quem om - ni - a fa - cta sunt. Qui

154

Qui pro - pter nos ho - mi - nes

Qui pro - pter nos ho - mi - nes et pro-pter no - stram sa -

pro - pter nos ho - mi - nes, et pro-pter no - stram sa - lu - -

157

de - scen - dit de coe - - lis, de coe - - lis. Et in - car -

lu - tem de - scen - dit de coe - lis, de - scen-dit de coe - lis. Et in - car -

- - tem de - scen - dit de coe - lis. Et in - car -

161

na - tus est de Spi - ri - tu san - - cto ex Ma-ri - a

na - tus est de Spi - ri - tu san - cto ex Ma-ri - a

na - tus est de Spi - ri - tu san - cto ex Ma-ri - a

165

Vir - - gi - ne: Et ho - mo fa-ctus est, *et ho - mo fa -*

Vir - gi - ne: Et ho - mo fa - ctus est, *fa - - ctus est,* et ho - mo

Vir - gi - ne: Et ho - mo fa - ctus est, Et

169

ctus est, et ho - mo fa - - ctus est.

fa - ctus est. Cru - ci -

ho - mo fa - ctus est. Cru - ci - fi - xus e - ti-am pro

173

Cru - ci - fi - - xus e - ti - am pro

fi - xus e - ti - am pro no - - -

no - - - - bis, e - ti - am pro no - -

176

no - - - - - bis: sub Pon - ti - o Pi -

- bis: sub Pon - ti - o Pi - la - - - to, sub

- bis: sub Pon - ti - o Pi - - la -

179

- - la - - - - - to, sub Pon - ti -

Pon - ti - o Pi - - - la - - - -

- - - to, sub Pon - ti - o Pi - - la - to

182

o Pi - la - - - - to pas - sus, et se - pul - tus est.

- to pas - sus, et se - pul - tus est. Et re - sur - re -

pas - sus, et se - pul - tus est. Et re - sur - re - xit ter -

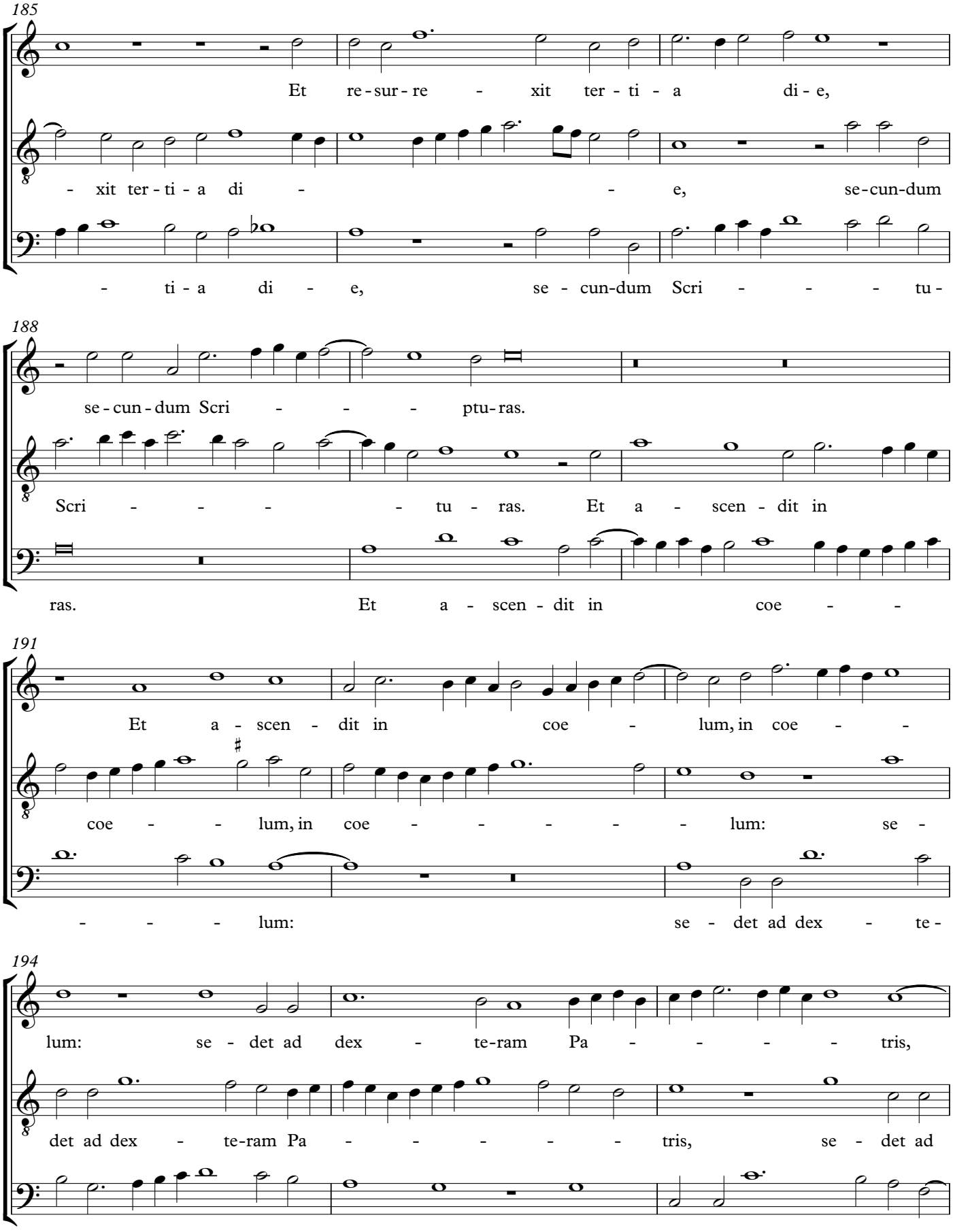
185
Et re-sur-re - xit ter-ti-a di-e,
- xit ter-ti-a di - - e, se-cun-dum
- ti-a di - e, se - cun-dum Scri - - - tu-
188
se-cun-dum Scri - - - ptu-ras.
Scri - - - - tu - ras. Et a - scen - dit in
ras. Et a - scen - dit in coe - -
191
Et a - scen - dit in coe - lum, in coe - -
coe - - lum, in coe - - - - - lum: se -
- - - lum: se - det ad dex - te-
194
lum: se - det ad dex - te-ram Pa - - - - tris,
det ad dex - te-ram Pa - - - - - tris, se - det ad
ram Pa - - - - tris, se - det ad dex - te-ram Pa-

197

se - det ad dex - te-ram Pa - - - tris.

dex - te - ram Pa - - - tris, Pa - - tris.

- - - - - - tris, Pa - - - - tris.

200

Et i - te-rum ven - tu - - - - rus

Et i - te-rum ven-tu - rus est, ven - -

Et i - te - rum ven-

203

est cum glo - ri - a ju - di - ca - - re

-tu-rus est cum glo - ri - a ju - di - ca - - - re vi-vos et

tu - - - rus est vi - vos et mor - tu

206

vi - vos et mor-tu - - os: cu - jus re -

mor - - - - tu-os: cu - jus re - gni,

os, *vi-vos et mor-tu - os:* cu - jus re - gni non

209

- gni non e - rit fi - nis. Et in Spi - ri-tum san-ctum, Do-mi-

cu - jus re - gni non e - rit fi - nis. San-ctum Do-mi-

e - rit fi - nis. Et in Spi-ri-tum san - ctum Do-mi-

212

num, et vi-vi - fi-can - - tem:

num, et vi - vi - fi-can - tem: qui ex Pa - tre, Fi - li-o-

num: qui ex Pa - tre, Fi - li-o-que pro-ce -

215

qui ex Pa - tre, Fi - li - o - que pro - ce - dit. Qui cum

que pro - ce - - - - - dit. Qui cum Pa - tre, et

- - - dit. Qui cum Pa - tre, et Fi - li - o,

218

Pa - tre, et Fi - - li - o et con-glo -

Fi - - - - - li - o si - mul a - do - ra - tur, et

et Fi - li - o si - mul a - do - ra - tur,

221

ri - fi - ca - - - - tur: qui lo - cu - tus est per Pro- phe -

con-glo - ri - fi - ca - - - - tur: qui lo - cu - tus est

et con-glo - ri - fi - ca - tur: qui lo - cu - tus est per Pro- phe -

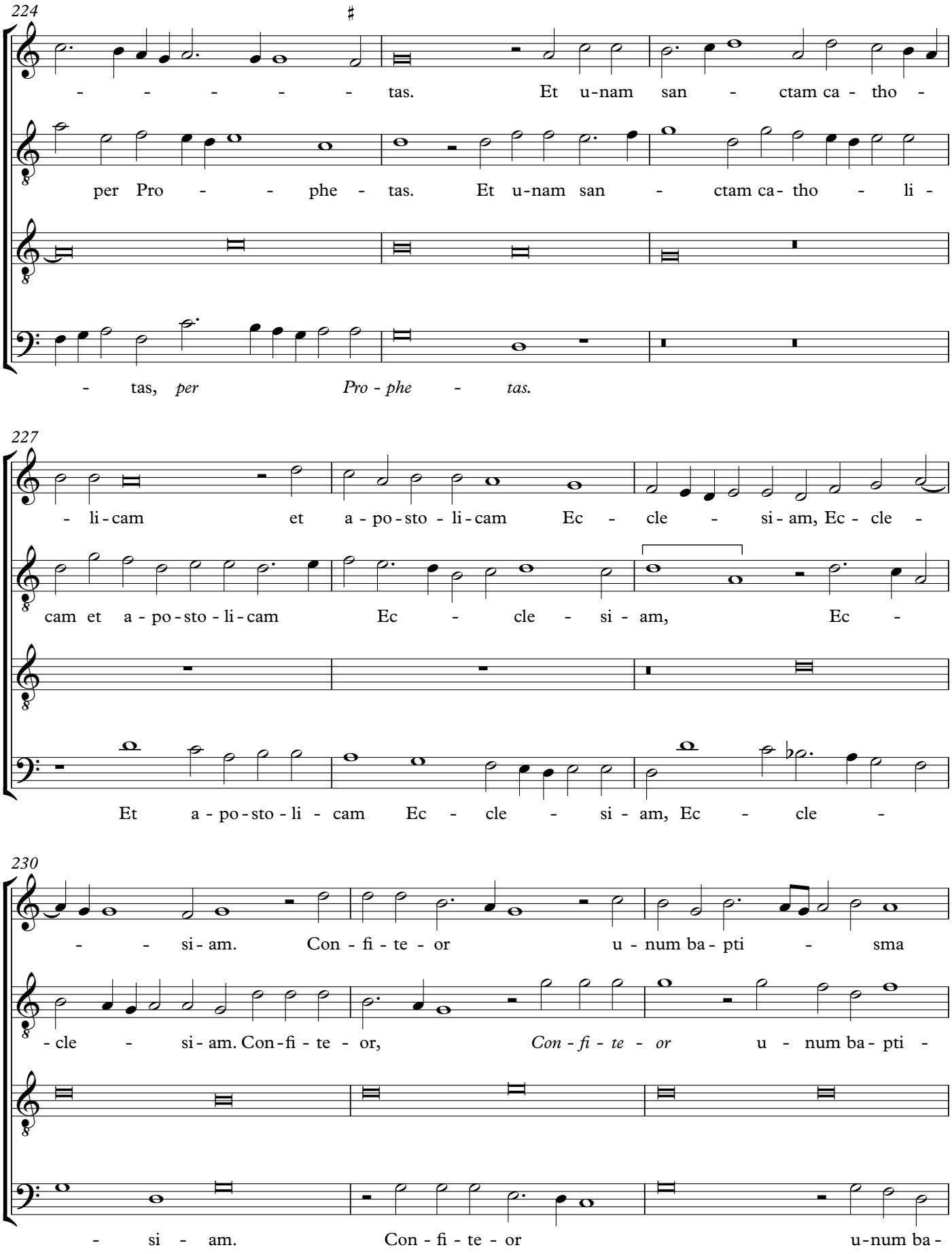
224
- - - - - tas. Et u-nam san - ctam ca - tho -
per Pro - - phe - tas. Et u-nam san - ctam ca- tho - li -
- tas, per Pro - phe - tas.
227
- li-cam et a - po-sto - li-cam Ec - cle - si-am, Ec - cle -
cam et a - po-sto - li-cam Ec - cle - si - am, Ec -
Et a - po-sto - li - cam Ec - cle - si - am, Ec - cle -
230
- - si- am. Con - fi - te - or u - num ba- pti - sma
- cle - si- am. Con-fi - te - or, Con - fi - te - or u - num ba- pti -
- si - am. Con - fi - te - or u-num ba -

233

in re-mis-si-o - nem pec - ca-to - - rum. Et ex - pe -

sma in re-mis-si - o - nem pec - ca - to - - -

pti - - - - sma. Et ex - pe - -

236

- - - cto re - sur-re-cti-o nem mor - tu - o - rum.

rum. Et ex - pe - - cto re - sur-re-cti-o nem mor - tu - o -

-cto re - sur-re-cti-o nem mor - tu - o -

240

Et vi - tam ven-tu - ri, Et vi - tam ven-tu - ri sae-

- - rum. Et vi - tam ven-tu - ri sae - - cu - li.

rum. Et vi - tam ven-tu - - ri sae - cu -

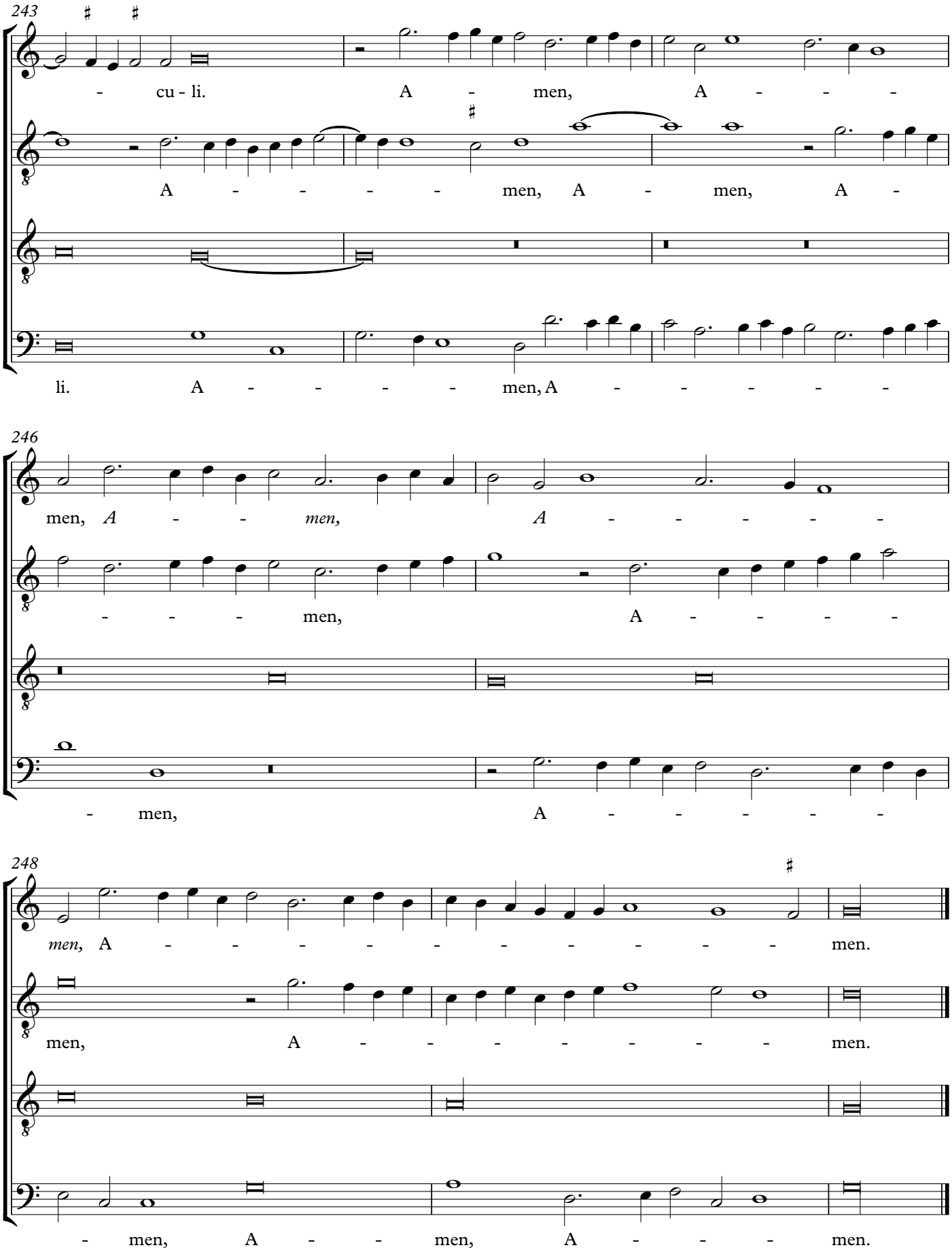
243
- cu - li. A - men, A - - -
A - - - - men, A - men, A -
li. A - - - - men, A - - - - -
246
men, A - - men, A - - - - -
- - - men, A - - - -
- men, A - - - - -
248
men, A - - - - - - - - - men.
men, A - - - - - - men.
- men, A - - men, A - - - men.

Sanctus

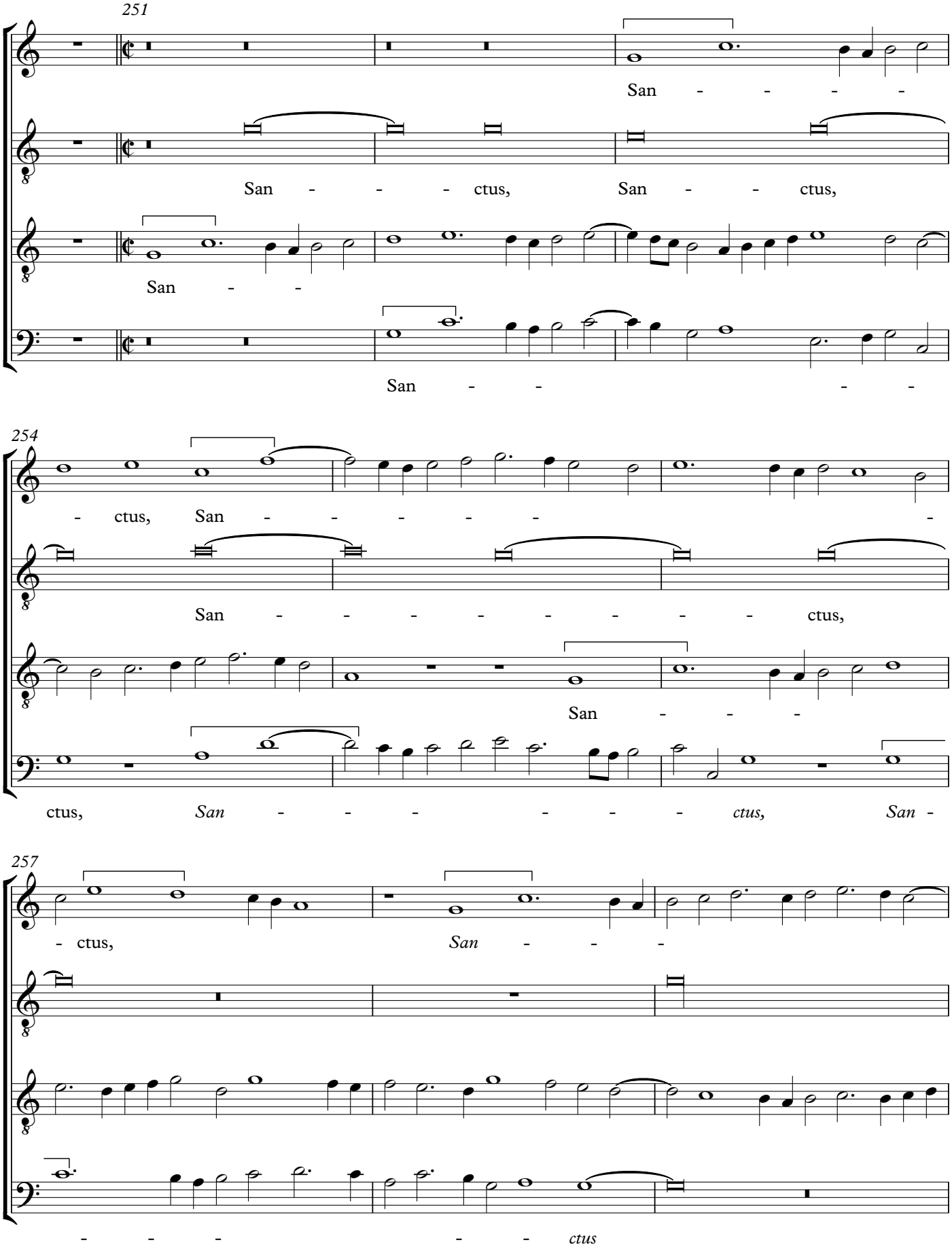
251
San - - - -
San - - - ctus, San - - ctus,
San - -
San - - -
254
- ctus, San - - - - - -
San - - - - - - - ctus,
San - - -
ctus, San - - - - - - ctus, San -
257
- ctus, San - - -
- - - - - ctus

260

- *ctus,* Do - mi-nus De - - - - - - us Sa-

- - - - ctus, Do - mi-nus De -

Do - mi-nus De - - - - us, *Do - mi-nus*

263

- - - ba- oth, Sa - - - - - ba - oth, Do - mi-nus

us, *Do - mi-nus De - - - us* Sa - ba - - - -

De - - us, Do - mi-nus De - - - - us

266

De - - - - - - us Sa - ba - - oth,

- - - - - oth, Do - mi-nus

Sa - ba- oth, *Do - mi-nus De - - - - us*

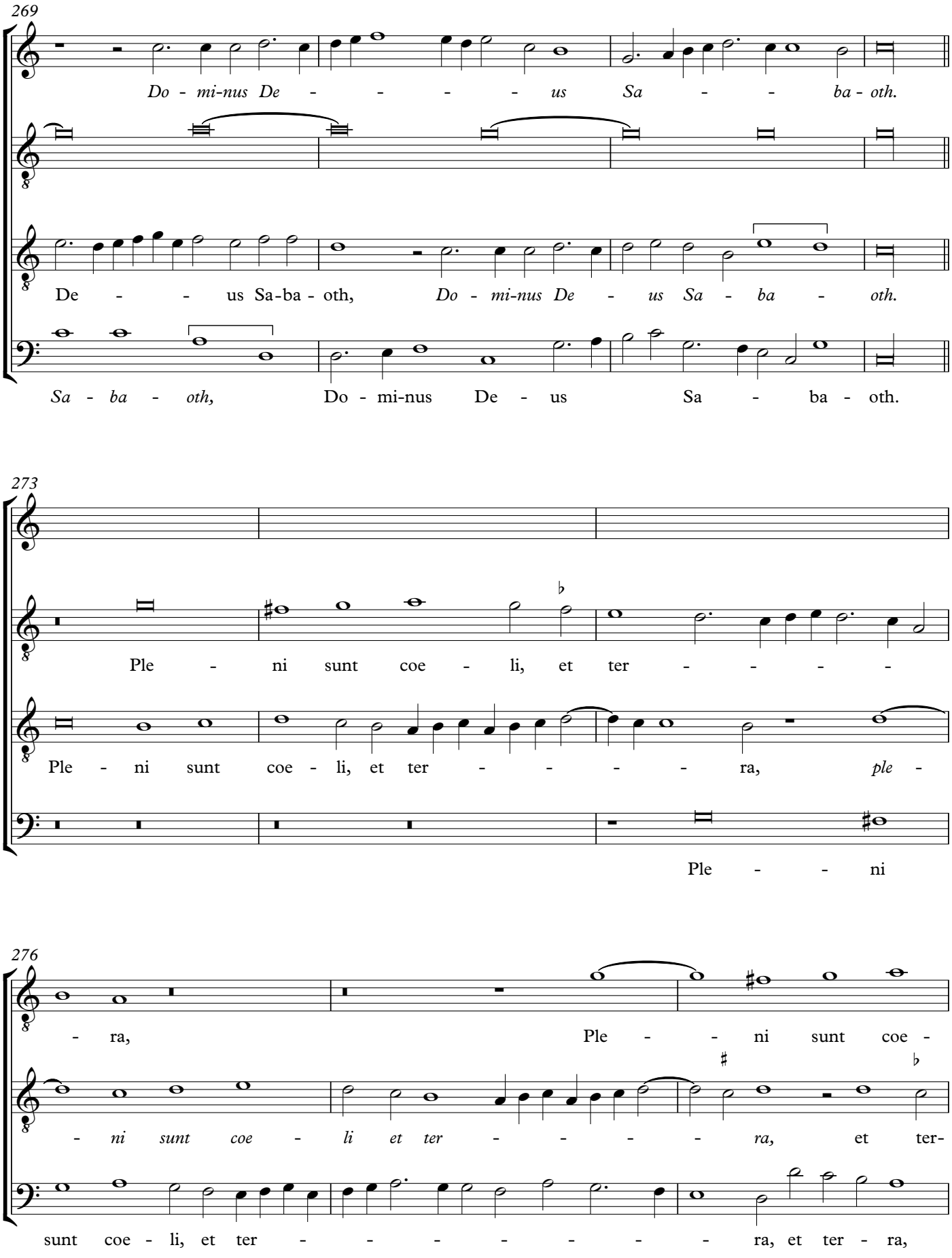
269
Do - mi-nus De - - - - - us Sa - - ba - oth.
De - - us Sa-ba - oth, Do - mi-nus De - us Sa - ba - oth.
Sa - ba - oth, Do - mi-nus De - us Sa - ba - oth.
273
Ple - ni sunt coe - li, et ter - - - -
Ple - ni sunt coe - li, et ter - - - - ra, ple -
Ple - - ni
276
- ra, Ple - - ni sunt coe -
- ni sunt coe - li et ter - - - - ra, et ter-
sunt coe - li, et ter - - - - - - - ra, et ter - ra,

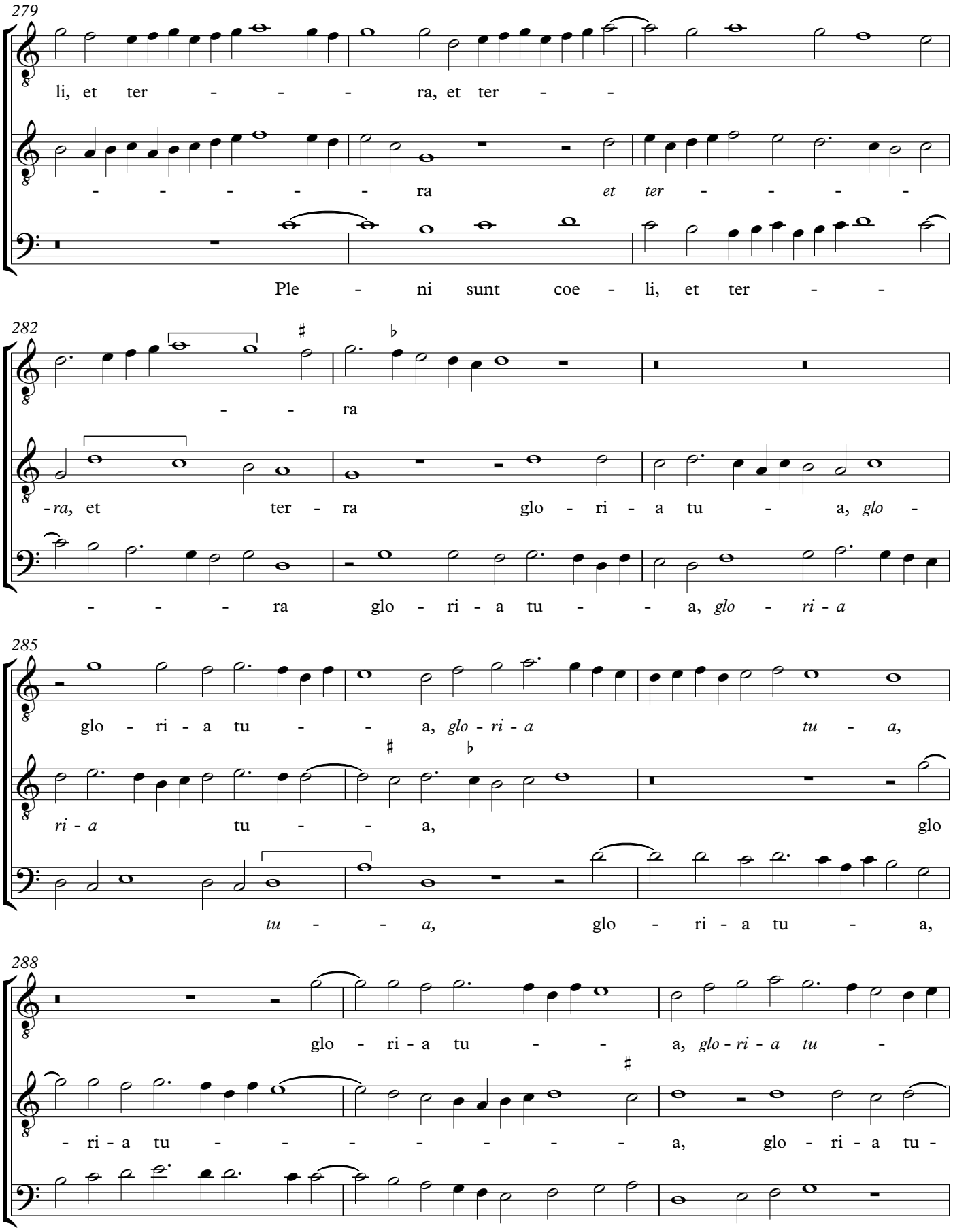
279
li, et ter - - - ra, et ter - -
- - - - - ra et ter - - - -
Ple - ni sunt coe - li, et ter - -
282
- - ra
-ra, et ter - ra glo - ri - a tu - a, glo -
- - - ra glo - ri - a tu - - a, glo - ri - a
285
glo - ri - a tu - - a, glo - ri - a tu - a,
ri - a tu - - a, glo
tu - - a, glo - ri - a tu - a,
288
glo - ri - a tu - - a, glo - ri - a tu -
- ri - a tu - - - - - - - a, glo - ri - a tu -

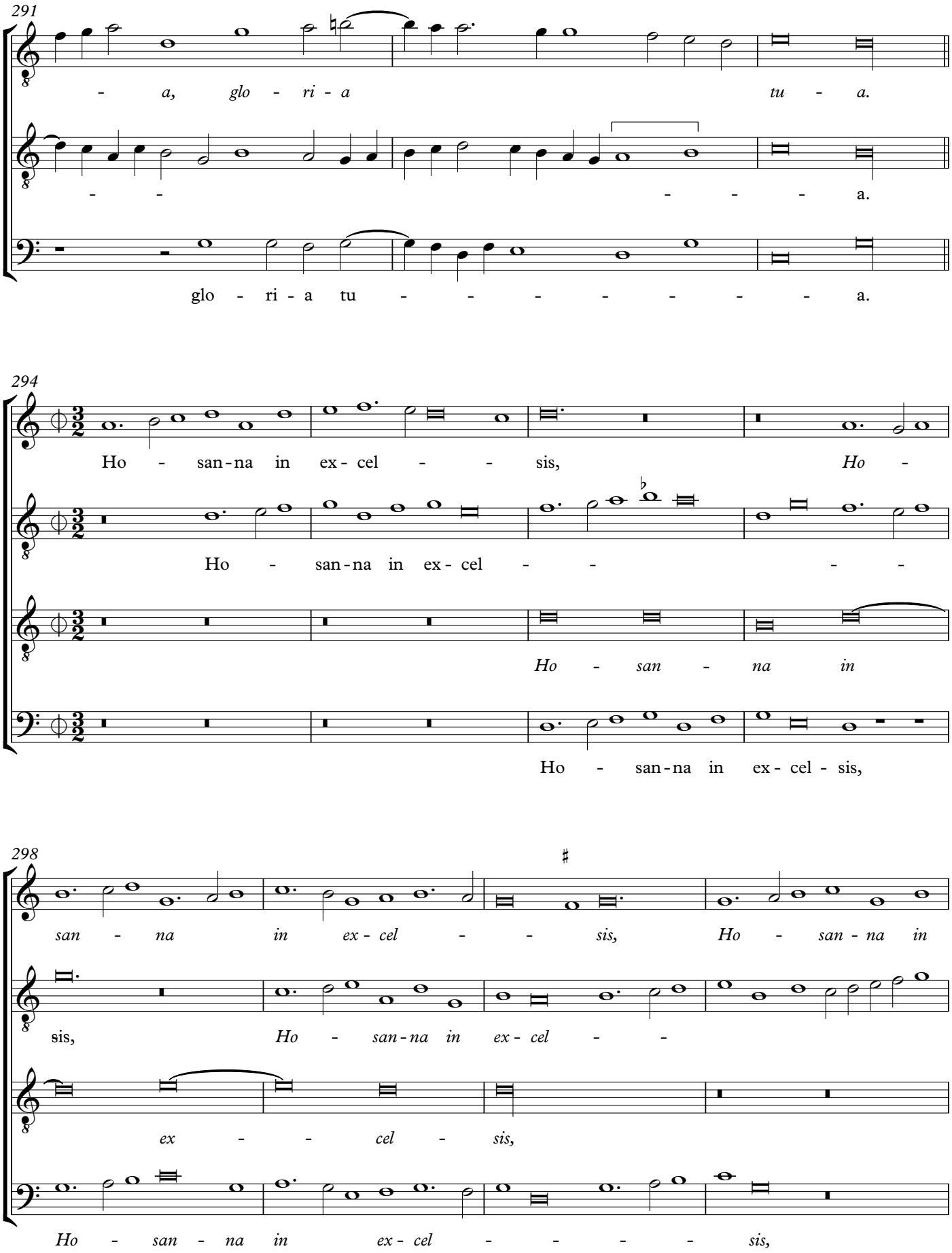
291
- a, glo - ri - a tu - a.
- - - - - a.
glo - ri - a tu - - - - - - - a.
294
Ho - san-na in ex- cel - - sis, Ho -
Ho - san-na in ex- cel - - - -
Ho - san - na in
Ho - san-na in ex- cel - sis,
298
san - na in ex- cel - - sis, Ho - san - na in
sis, Ho - san-na in ex- cel - -
ex - - cel - sis,
Ho - san - na in ex- cel - - - - sis,

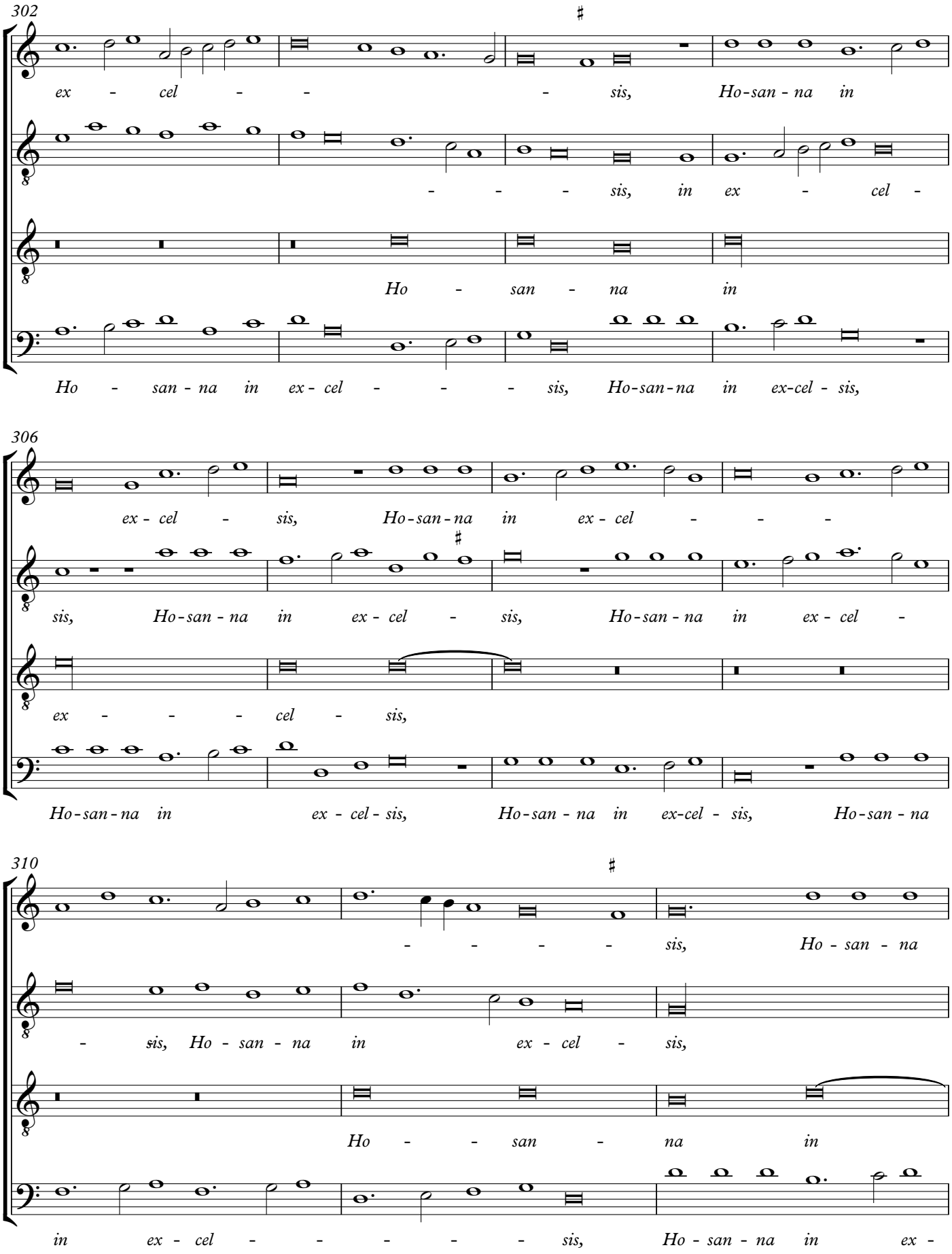
302
ex - cel - - - sis, Ho-san - na in
- - - sis, in ex - cel -
Ho - san - na in
Ho - san - na in ex - cel - - - sis, Ho-san-na in ex-cel - sis,
306
ex - cel - sis, Ho-san-na in ex - cel - - -
sis, Ho-san - na in ex - cel - sis, Ho-san - na in ex - cel -
ex - - - cel - sis,
Ho-san-na in ex - cel - sis, Ho-san - na in ex-cel - sis, Ho-san - na
310
- - - - sis, Ho - san - na
- sis, Ho - san - na in ex - cel - sis,
Ho - - san - na in
in ex - cel - - - - - sis, Ho - san - na in ex -

313

in ex - cel - - - - - sis.

Ho - san - na in ex - cel - - - sis.

ex - - - cel - sis.

cel - - - sis, Ho - san - - na in ex - cel - sis.

317

Be - - ne - di - - - - - ctus

Be - ne - di - - - ctus qui ve -

Be -

320

qui ve - - - - - nit, *qui ve -*

- nit, qui ve - - - nit, *qui ve - nit,*

- ne - di - - - - ctus qui ve - - - - -

323

nit, be - ne - di - - - ctus

be - - ne - di - - - ctus qui

nit, *qui ve - nit,* be -

326

qui ve - - - nit, *qui ve* - - -

ve - nit, qui ve - - -

ne - di - - - ctus qui ve - - -

329

- - *nit* in no - mi - ne Do - - mi - ni,

- nit in no - mi - ne Do - - mi - ni, *in*

- - - - - - nit in no - mi - ne, in no - mi - ne

332

in no - mi - ne Do - - - - - mi - ni, in

no - mi - ne Do - - - - mi - ni, in no - mi - ne

Do - - - - - mi - ni, *in no - mi - ne Do* -

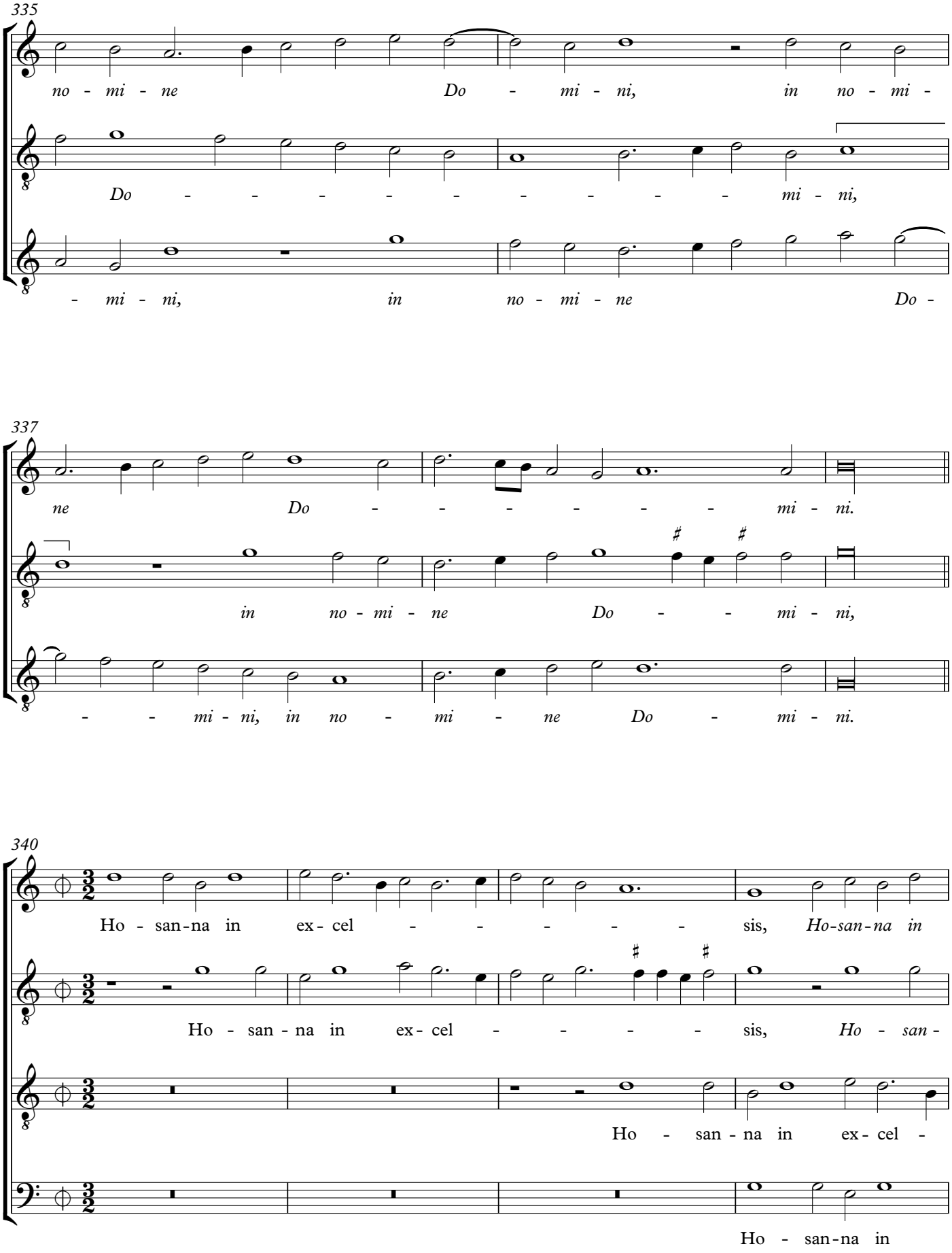
335
no - mi - ne Do - mi - ni, in no - mi -
Do - - - - - - - - - mi - ni,
- mi - ni, in no - mi - ne Do -
337
ne Do - - - - - - mi - ni.
in no - mi - ne Do - - mi - ni,
- - mi - ni, in no - mi - ne Do - mi - ni.
340
Ho - san-na in ex- cel - - - - - sis, Ho-san-na in
Ho - san - na in ex- cel - - - - sis, Ho - san -
Ho - san - na in ex- cel -
Ho - san-na in

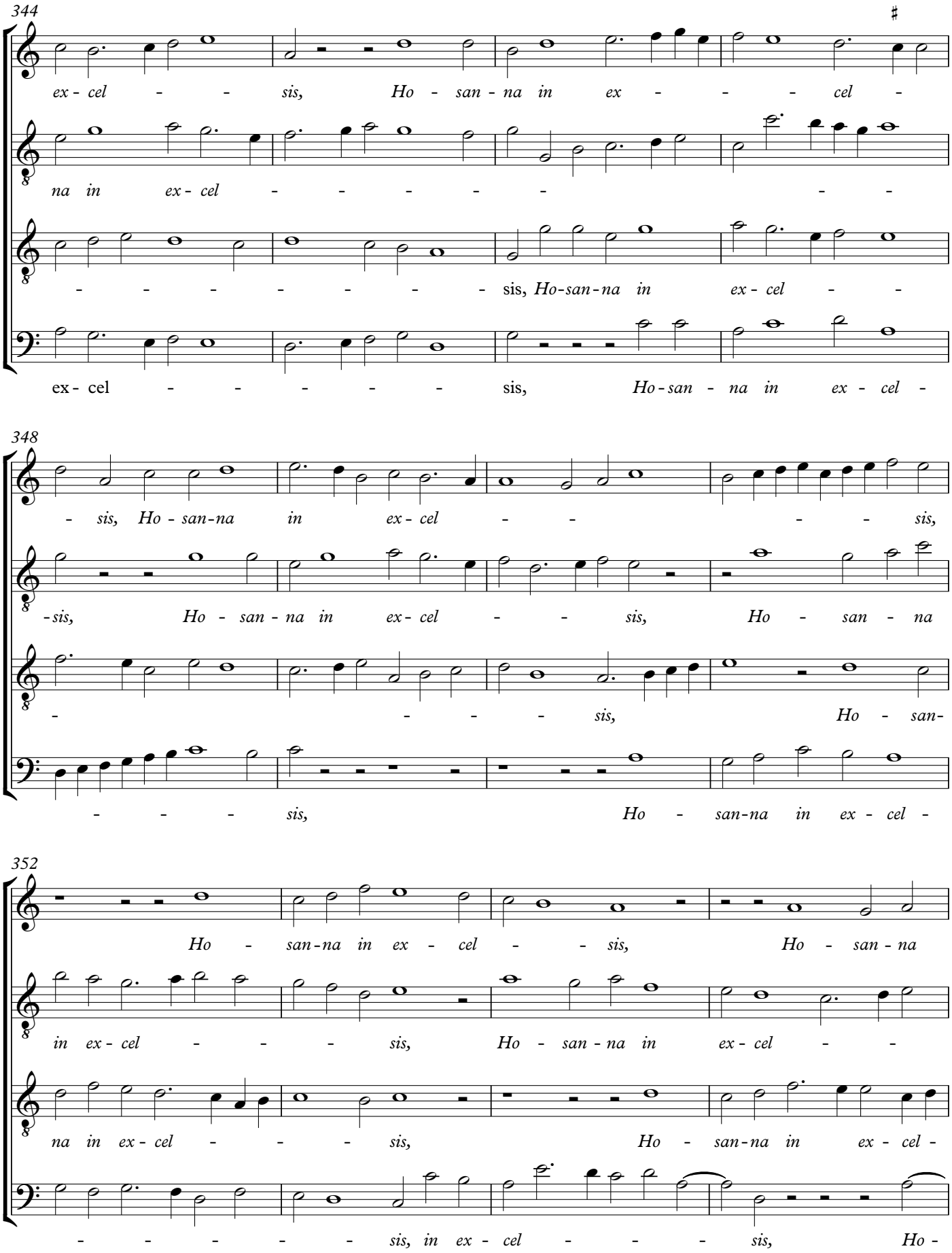
344
ex - cel - - sis, Ho - san - na in ex - - - cel -
na in ex - cel - - - - - - -
- - - - - - - sis, Ho-san-na in ex - cel - -
ex - cel - - - - - sis, Ho-san - na in ex - cel -
348
- sis, Ho - san-na in ex - cel - - - - sis,
-sis, Ho - san - na in ex - cel - - sis, Ho - san - na
- - - - sis, Ho - san-
- - - sis, Ho - san-na in ex - cel -
352
Ho - san-na in ex - cel - - sis, Ho - san - na
in ex - cel - - - sis, Ho - san - na in ex - cel - -
na in ex - cel - - - sis, Ho - san-na in ex - cel -
- - - - - sis, in ex - cel - - - sis, Ho -

356

in ex - cel - - - - sis, Ho - san - na in ex - cel -

- sis Ho - san - na in ex - cel - sis, Ho - san - na in

- - - - sis, Ho - san - na in ex - cel - - sis,

- san - na in ex - cel - - - sis, Ho - san - na in

360

- - - sis.

ex - cel - sis, Ho - san - na in ex - cel - sis.

Ho - san - na in ex - cel - - - - - - sis.

ex - cel - - - - - - sis.

Agnus I

364

A - - - gnus

A - gnus De - i, qui tol - lis

A - gnus De - i, qui tol - lis pec

A - gnus De - i, qui tol - lis pec - ca - ta mun -

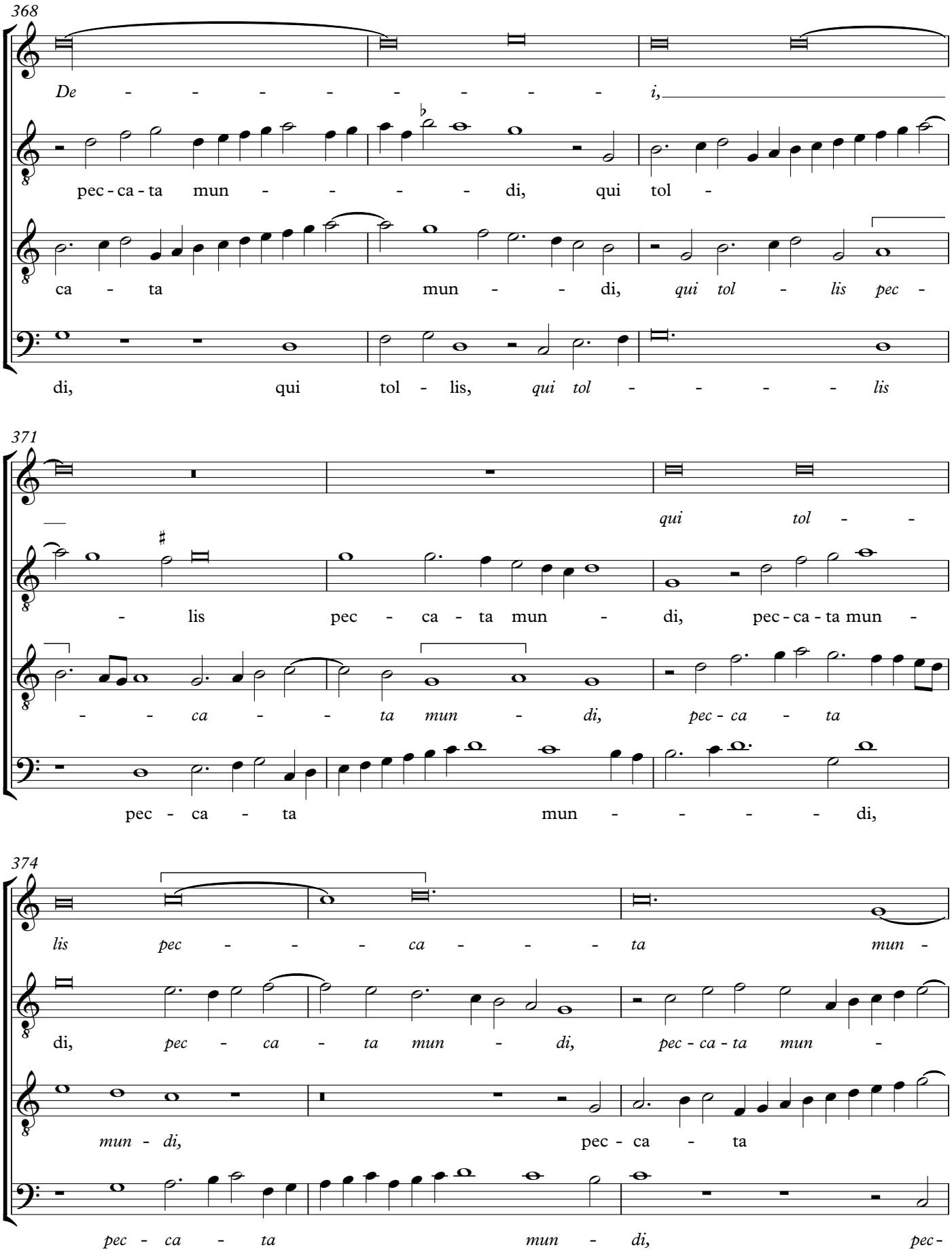
368
De - - - - - - - - i,
pec - ca - ta mun - - - - di, qui tol -
ca - ta mun - - di, qui tol - lis pec -
di, qui tol - lis, qui tol - - - - - lis
371
qui tol - -
- lis pec - ca - ta mun - di, pec - ca - ta mun -
- - ca - - ta mun - di, pec - ca - ta
pec - ca - ta mun - - - - di,
374
lis pec - - - ca - - - ta mun -
di, pec - ca - ta mun - di, pec - ca - ta mun -
mun - di, pec - ca - ta
pec - ca - ta mun - di, pec -

377

- - di, mi - se - re - re

- di, pec - ca - ta mun - - di, mi-

mun - - - - di, pec - ca - ta mun - di: mi - se - re - re

ca - ta mun - - - - - - -

380

no - - - bis, mi - se -

- se - re - re no - bis, mi - se - re - re no - bis, mi-

no - - - bis, mi - se - re - re no - bis, mi - se - re - re no -

- di: mi - se - re - re no - - bis,

383

re - - - - - re no - - - bis.

- se-re-re no - - - bis, mi - se-re-re no - - - bis.

bis, mi - se - re-re no - bis, mi - se-re-re no - bis.

mi - se - re - re no - bis, mi - se - re - re no - bis.

Agnus II (Dona nobis, 5vv)

387 Quinta vox

396

405

Agnus III

414

A - - gnus De - - i,

A - - gnus De - - - i,

A - gnus De - - - i, *A - gnus*

A - - -

417

A - - gnus De - - - - -

A - - - - gnus De - - -

De - - i, A - - gnus De - - - i,

gnus De - - - - - - - i,

420

-i, A - - gnus De - - - - i,

- - - - i, qui tol - lis pec - -

A - gnus De - i, qui tol - lis pec - ca - ta

A - gnus De - - - - - i, qui tol -

423 [𝅗𝅥 = 𝅗𝅥]

qui tol - lis pec - ca - - - - - - - - ta mun

-ca - ta mun - - - - di, pec - -

mun - di, pec - ca - - ta mun - di:

lis pec - ca - ta mun - di, pec - ca - - ta mun -

427 [𝅗𝅥 = 𝅗𝅥]

- - - - - di: do - - - na

-ca - ta mun - di: do - na no - bis pa - cem, do -

do - na no - bis pa - cem, do - na no - bis pa - cem,

- di: do-na no - bis pa - cem, do-na no - bis pa -

431

no - - - bis pa - - - cem, do-

na no - bis pa - - - - - cem,

do - na no - bis pa - cem, do - na no - bis pa - -

- - cem, do - na no - - bis pa - - cem, do -

435

na no - bis pa- cem, do - na no - bis pa - cem, do - na no - bis

do - na no - bis pa - cem, do - na no - bis pa - - -

cem, do - na no - bis pa - - cem, do - na no - bis pa -

na no - bis pa - - - cem, do - na no - bis pa - cem, do -

438

pa - - - - - cem.

- cem, do - na no - bis pa - - cem.

cem, do - na no - bis pa - - - - cem.

na no - bis pa - - - - - - - cem.