A - Saint Sacrement

Ps. 147 : *Glorifie le Seigneur, Jérusalem !*

AELF
Ps 147 (147 B), 12-13, 14-15, 19-20

R. Studer
d'après la Séquence
Lauda Sion

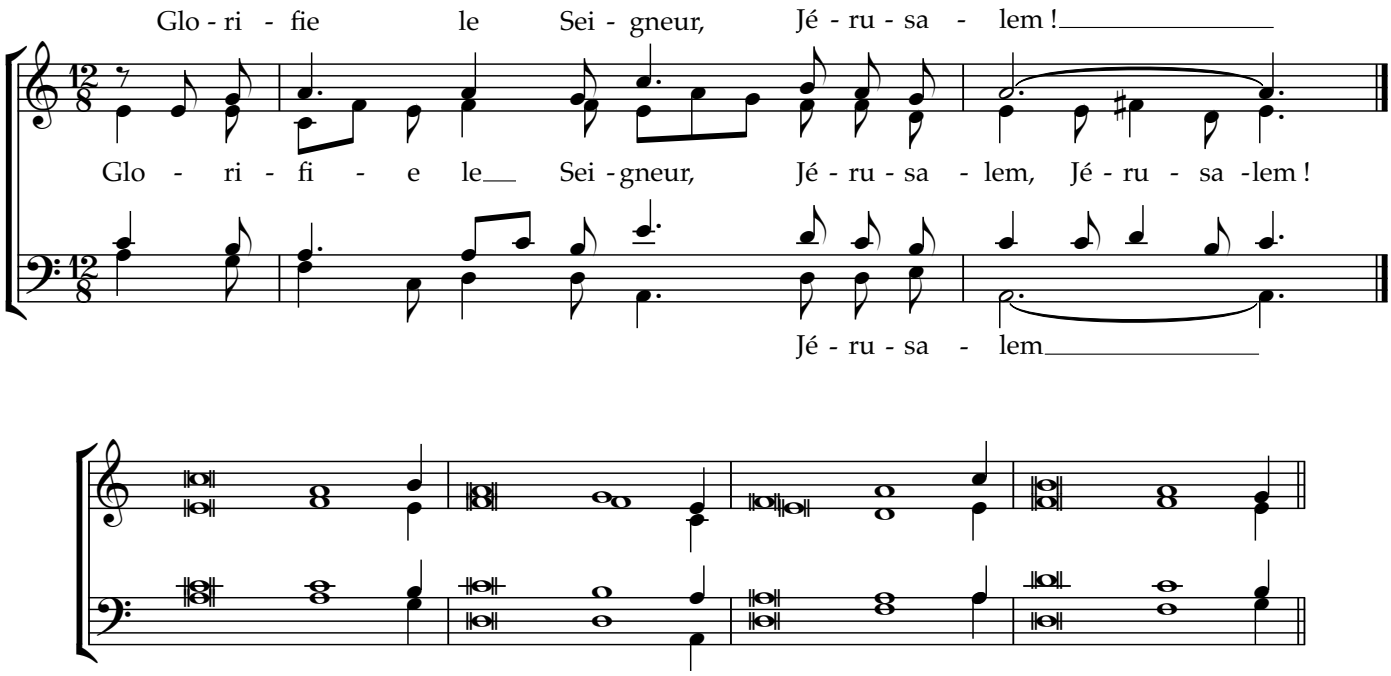

Glorifie le Seigneur, Jérusalem !
Célèbre ton Dieu, ô Sion !
Il a consolidé les barres de tes portes,
dans tes murs il a béni tes enfants.

Il fait régner la paix à tes frontières,
et d'un pain de froment te rassasie.
Il envoie sa parole sur la terre :
rapide, son verbe la parcourt.

Il révèle sa parole à Jacob,
ses volontés et ses lois à Israël.
Pas un peuple qu'il ait ainsi traité ;
nul autre n'a connu ses volontés.

Copyright © R. S. 2023

A - Saint Sacrement

Acclamation

AELF
Jn 6, 51-58

R. Studer
d'après la Séquence
Lauda Sion

Al - lé - lu - ia, al - lé - lu - ia, al - lé - lu - ia.

Al - lé - lu - ia, al - lé - lu - ia, al - lé - lu - ia.

Al - lé - lu - ia,

Al - lé - lu - ia, al - lé - lu - ia, al - lé - lu - ia.

Moi, je suis le pain vi - vant, qui est descendu du ciel, dit le Seig - neur

si quelqu'un mange de ce pain, il vivra éternelle - ment.