Lamentations for Holy Saturday: Lectio Tertia ('Oratio')

Cristóbal de Morales (c. 1500-1553)?
Source: Lamentationi di Morales a 4 a 5 et a 6 voci, pub. Gardano, 1564
Ed. Mick Swithinbank

Cantus (C1)
In - ci - - - - pit o - ra - ti -

Altus (C2)
In - ci - - - - pit

Quintus (C3)
In - - ci - - - -

Sextus (C3)
In - ci - - - - - -

Tenor (C4)
In - ci - - - - pit o - ra - ti - o

Bassus (F4)
In - - ci - - - -

7

C.
o Je - re - mi - - - - ae

A.
o - ra - ti - o Je - re - mi - - ae pro -

Q.
pit o - ra - ti - o Je - - - - - re - mi -

S.
pit o - ra - ti - o Je - re - mi -

T.
Je - re - mi - ae pro - - - -

B.
pit o - ra - ti - o Je - - re - mi - - - -

13

C. pro - phe - - - - - tae.

A. - - phe - tae. Re -

Q. ae pro - phe - - - tae.

S. - ae pro - phe - - tae, pro - phe - - tae. Re - cor -

T. phe - - - tae. Re - cor -

B. -ae pro - - phe - tae.

20

C. Quid ac - ci -

A. cor - da - re Do - - - mi - ne

Q. Quid ac - ci - de -

S. da - re Do - - - - - mi - ne

T. da - re Do - - - mi - ne quid

B. Quid ac - ci -

27

C. de - rit no - - - bis: in - tu - e - re

A. quid ac - ci - de - rit no - bis:

Q. rit no - - - - - - - - bis:

S. in - tu - e - re et

T. ac - ci - de - rit no - bis: in - tu -

B. de - rit no - - - bis:

34

C. et re - - spi - ce,

A. in - tu - e - - re et

Q. in - - tu - e - re et re - spi - ce op - pro - bri -

S. re - spi - ce op - pro - bri - um no - strum,

T. e - re et re - spi - ce, et re - spi - - - - -

B. in - - tu - e - - re et

40

C. et re - spi - ce op - pro - bri - um no - - strum.

A. re - spi - ce op - pro - bri - um no -

Q. um no - strum, op - pro - bri - um no -

S. op - pro - bri - um no - - strum.

T. -ce op - pro - bri - um

B. re - spi - ce op - pro - bri - um no -

46

C. Hae - - re - di -

A. strum. Hae - re - di - tas no - - stra, hae - re - di - tas

Q. strum, op - pro - bri - um no - strum. Hae - re - di - tas no -

S. Hae - re - di - tas no - stra

T. no - strum. Hae - re - di - tas

B. strum. Hae - re - di - tas no - stra

52

C. tas no - stra ver - - sa est

A. no - stra ver - sa est

Q. - - - - - stra ver - sa est

S. ver - sa est ad a - li - e -

T. no - stra ver - sa est ad a - li - e -

B. ver - sa est ad a - li - e -

58

C. ad a - li - e - nos, do - mus no - strae ad ex -

A. ad a - li - e - nos, do - mus

Q. ad a - li - e - nos, do - mus no - strae, do - mus no -

S. nos, do - mus no - strae

T. nos, do - mus no - strae ad ex -

B. nos, do - mus no - strae

66

C. tra - - - ne - os, ad ex - tra -

A. no - strae ad ex - tra - ne - - - os,

Q. strae ad ex - tra - ne - os, ad

S. ad ex - tra - - - - ne - os,

T. tra - ne - os, ad ex - tra - ne -

B. ad ex - tra - ne - os, ex - tra - ne - os, ad

72

C. - - - ne - os. Pu - pil - li fac - ti su -

A. ad ex - tra - ne - os.

Q. ex - tra - ne - os.

S. ad ex - tra - - ne - os. Pu - pil - li fac - ti su -

T. os, ad ex - tra - ne - os. Pu - pil - li fac - ti su -

B. ex - tra - ne - os. Pu - pil - li fac - ti su -

79

C. - mus abs - que pa - - - tre, ma - tres no -

S. mus abs - que pa - tre, ma - tres no -

T. mus abs - que pa - tre, ma - tres no -

B. mus abs - que pa - tre, ma -

86

C. - strae qua - si vi - du - ae, qua -

S. - strae qua - si vi - du - ae, qua - si vi - du - ae,

T. - strae qua - si vi - du - ae, qua - si vi - du - ae, qua -

B. - tres no - strae qua - si vi - du - ae, qua -

93

C. - si vi - du - ae. A - quam no - stram

A. A - quam no - stram pe - - -

Q. A - quam no - stram pe - cu -

S. qua - si vi - du - ae. Pe - -

T. - si vi - du - ae. A - quam no - - - -

B. - si vi - du - - ae.

100

C. pe - cu - ni - a bi - bi - mus, bi - - bi - mus,

A. cu - ni - a bi - bi - mus, lig - na

Q. - ni - a bi - - bi - mus, lig - na

S. cu - ni - a bi - bi - - - mus, lig -

T. stram pe - cu - ni - a bi - - bi - - mus,

B. Pe - - cu - ni - a bi - bi - mus, lig -

106

C. lig - - na no - - stra

A. no - - - stra pre - ti - -

Q. no - - stra pre - ti - o com - pa - ra - vi - mus,

S. - - na no - - stra pre - ti - o com -

T. lig - na no - - - - stra

B. na no - - - - - - stra pre -

112

C. pre - ti - o com - pa - ra - vi - mus.

A. - o com - pa - ra - - vi - - mus.

Q. pre - ti - o com - pa - ra - vi - mus.

S. pa - ra - - vi - mus, com - pa - ra - vi - mus.

T. pre - ti - o com - pa - ra - vi - mus.

B. - ti - o com - pa - ra - vi - mus.

118

C. Cer - vi -

A. Cer - vi - ci - bus mi - na - ba - - mur,

Q. Cer - - vi - ci -

S. Cer - vi - ci - bus mi - - na - ba - - mur,

T. Cer - vi - ci - bus mi - na - ba - - - mur, cer -

B. Cer -

125

C. - ci - bus mi - na - ba - mur, las - sis

A. las - - sis non da - ba - tur re -

Q. bus mi - na - ba - - - mur, las - - sis

S. las - sis

T. vi - ci - bus mi - na - ba - mur,

B. vi - ci - bus mi - na - ba - - - mur,

132

C. non da - ba - tur re - qui - es,

A. - qui - es, las - sis non

Q. las - sis non da - ba - tur re - qui - es, non

S. non da - ba - tur re - qui - es, re - - qui - es,

T. non da - ba - tur re - qui - es, non da - ba - tur re -

B. las - - sis non da -

138

C. non da - ba - tur re - - - qui - es.

A. da - ba - tur re - qui - es. Pa - tres

Q. da - - ba - tur re - qui - es, non da - ba - tur

S. non da - ba - tur re - qui - es.

T. - qui - es, re - - -

B. ba - tur re - qui - es, re - qui - es. Pa -

144

C. Pa - tres no -

A. no - stri pec - ca - ve - runt et non sunt, pa - tres

Q. re - qui - es. Pa - tres no - stri pec - ca - ve - runt, pec-

S. Pa - tres no - stri pec - ca - ve - runt,

T. - qui - es. Pa - tres

B. tres no - stri pec - ca - ve - runt,

150

C. stri pec - ca - ve - runt et non sunt,

A. no - - stri pec - ca - ve - runt et non sunt,

Q. ca - ve - - - runt et non sunt, et non sunt,

S. pec - ca - ve - runt et

T. no - - - - stri pec - ca - ve - runt

B. pec - ca - ve - runt

156

C. pec - ca - ve - runt et non sunt et nos

A. pec - ca - ve - runt et non sunt et nos

Q. pec - ca - ve - runt et non sunt et nos i -

S. non sunt et nos

T. et non sunt et nos

B. et non sunt et nos

163

C. i - ni - qui - ta - tes e - o - rum por - -

A. i - ni - qui - ta - tes e - o - rum por - ta - - vi -

Q. ni - qui - ta - tes e - o - - rum

S. i - ni - qui - ta - - tes e - o -

T. i - ni - qui - ta - tes e - o - rum, e - o -

B. i - ni - qui - ta - tes e - o - - - -

169

C. ta - - - - - vi - mus. Je -

A. mus, por - ta - vi - mus. Je -

Q. por - ta - - - vi - mus. Je - ru - sa - lem,

S. - rum por - ta - - vi - mus. Je -

T. rum por - ta - vi - mus. Je - ru - sa - lem,

B. rum por - ta - - vi - mus. Je - ru - sa - lem,

177

C. ru - sa - lem, Je - ru - sa - lem, Je - ru -

A. ru - sa - lem, Je - ru - sa - lem, Je - ru - sa -

Q. Je - ru - sa - lem, Je - ru - - sa - - lem,

S. ru - sa - lem, Je - ru - sa - lem, Je - - -

T. Je - ru - sa - - - - lem,

B. Je - ru - sa - - - - - lem,

184

C. - sa - lem

A. lem, Je - ru - - sa -lem

Q. Je - ru - sa - lem, Je - ru - sa - - lem con - ver -

S. -ru - sa - lem con - ver -

T. Je - ru - sa - - - lem con - ver - te -

B. Je - - ru - sa - - - lem con - ver -

191

C. con - ver - te - re ad Do - mi -

A. con - ver - te - re, con - ver - te - - - re ad

Q. te - re ad Do - mi - num De - um

S. - te - re ad Do - mi - num De - um tu -

T. re ad Do - mi - num De - um tu - -

B. te - re ad Do - - - - - -

198

C. num De - um tu - - um, De -

A. Do - mi- num De - um tu - - -

Q. tu - - - - - - - - - - - -

S. um, De - um tu - - - um,

T. um, ad Do - mi - num De - - um

B. num De - um tu - - - - um,

204

C. um tu - - - - - - um,

A. um, ad Do - mi - num De - - um tu -

Q. um, ad Do - mi - num De - um tu - um,

S. ad Do - mi - num De - - - - - - - -

T. tu - - um, De - - - um

B. De - - um, De - - - um tu - um,

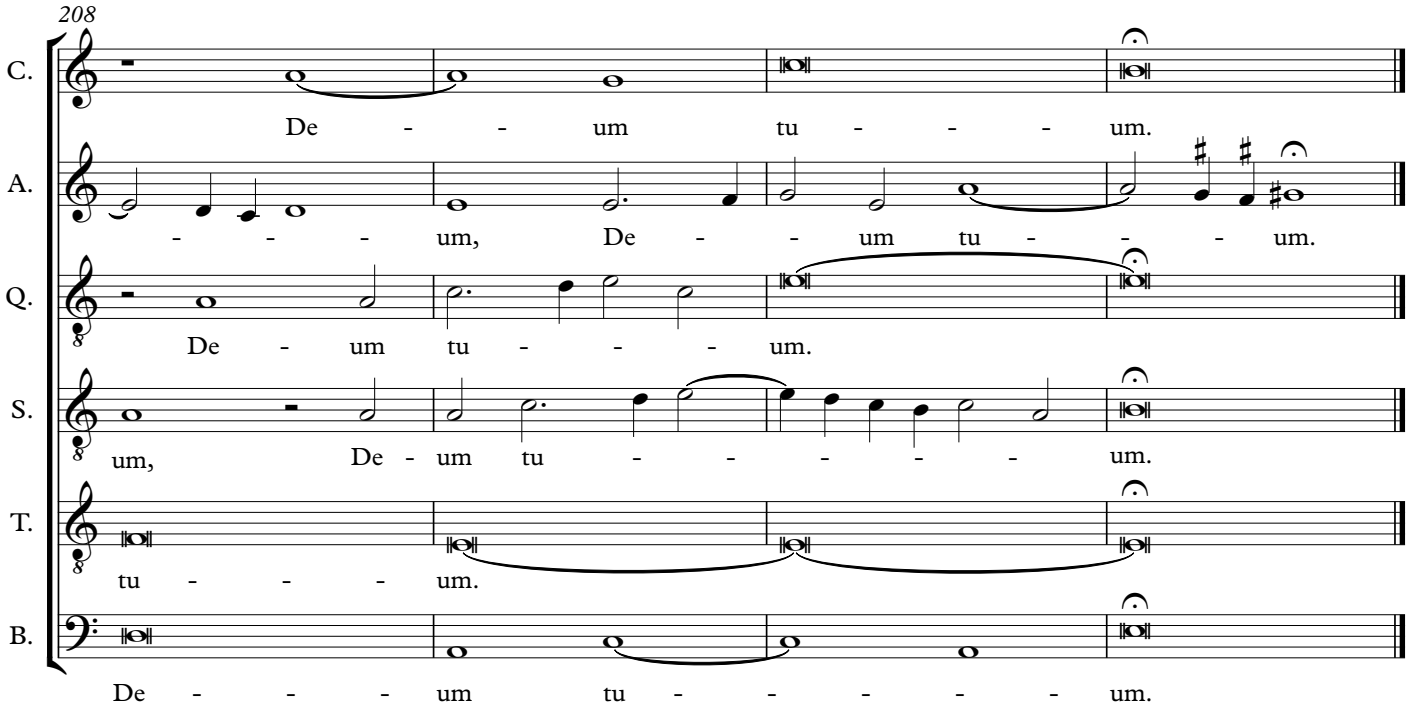
208
C.
De - - um tu - - - um.
A.
- - - um, De - - um tu - - - um.
Q.
De - um tu - - - um.
S.
um, De - um tu - - - - - um.
T.
tu - - - um.
B.
De - - - um tu - - - - - um.