Jacopo Corfini
(c. 1540 - 1591)

Dominator Domine

à 16

Transcribed and edited by Lewis Jones

Source: Concerti, 1591. The source comprises eight partbooks, the title pages to which each read:

[PART NAME IN ITALIAN]/CONCERTI/DI IACOPO CORFINI/ORGANISTA DEL DUOMO/DI LUCCA,/*CONTINENTI MUSICA DI CHIESA,*/A Cinque, Sei, Sette, Otto, Dieci, Dodeci, Quindeci,/& a Sedeci Voci./Novamente composti, & dati in luce/[COAT OF ARMS]/IN VENETIA/Appresso Ricciardo Amadino./[RULE]./M D XCI. [GATHERING MARK]

Some archaic features of the source orthography have been modernised. The present motet is the final item in the publication.

Editorial method: Original part names, mensuration signs and note durations have been retained. Clefs have been modernised, with originals appearing in prefatory staves. The overall range of each part is given in black stemless notes before the initial mensuration sign. Editorial accidentals appear above the stave, whereas courtesy accidentals appear in parentheses. Ligatures appear as continuous square brackets above the stave, coloration as interrupted square brackets.

Prefatory staves have been typeset using the EMS Serenissima font, courtesy of Elam Rotem at earlymusicsources.com.

Text: All punctuation is editorial, save for the final full stop. Ditto marks in the underlay have been expanded using italics.

Dominator Domine coelorum et terrae Creator aquarum rex universae creaturae,
exaudi orationem servorum tuorum.

Critical notes: Comprising source readings not retained in the edition, given in the order bar, part, object, comment.

14,AIII,2, d'
15,CIV,3, ♯
17,BI,1, c
19,CI, d'
57,AIII,4, g

Lewis Jones, 31st March 2020

Dominator Domine

à 16

Jacopo Corfini

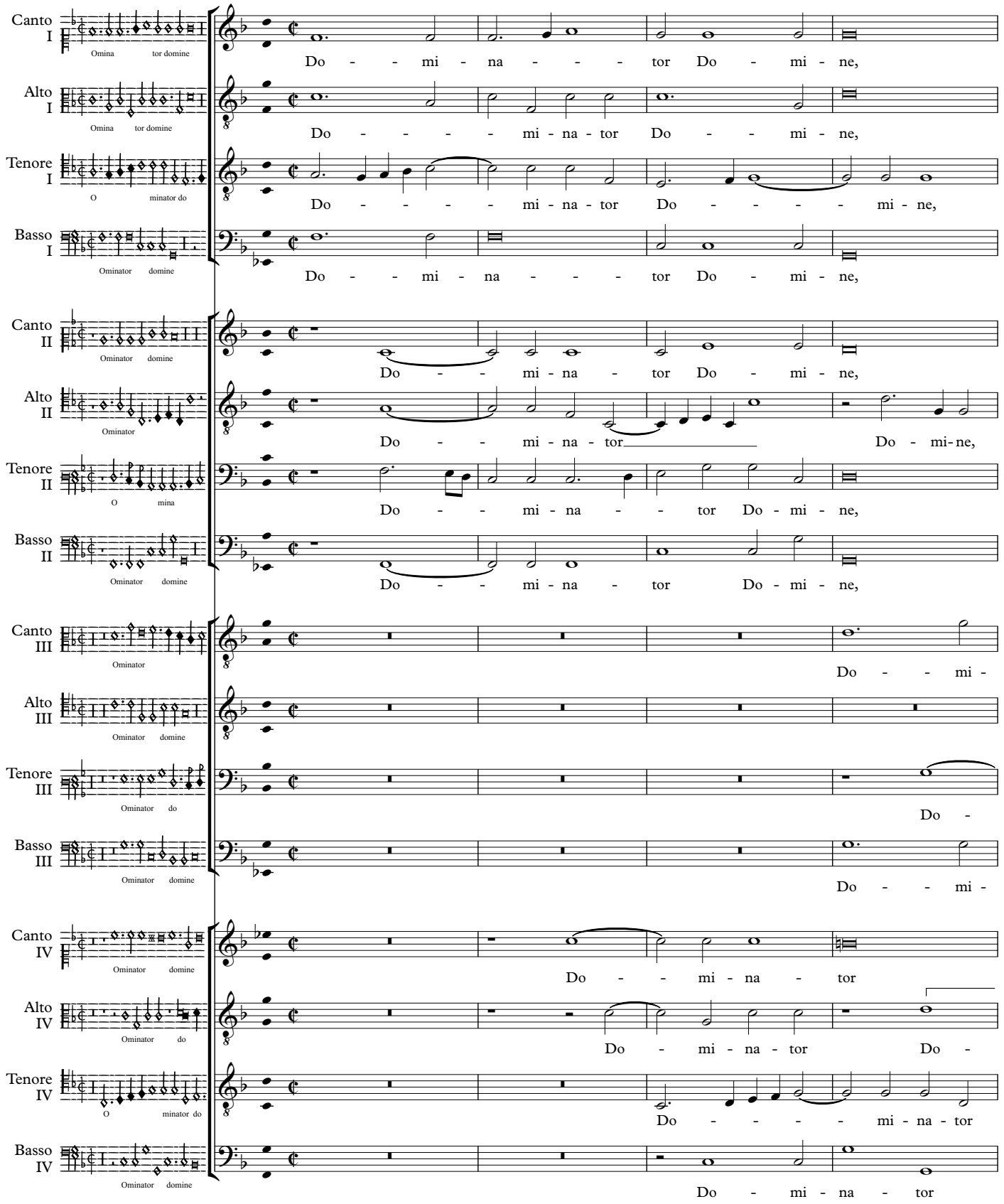

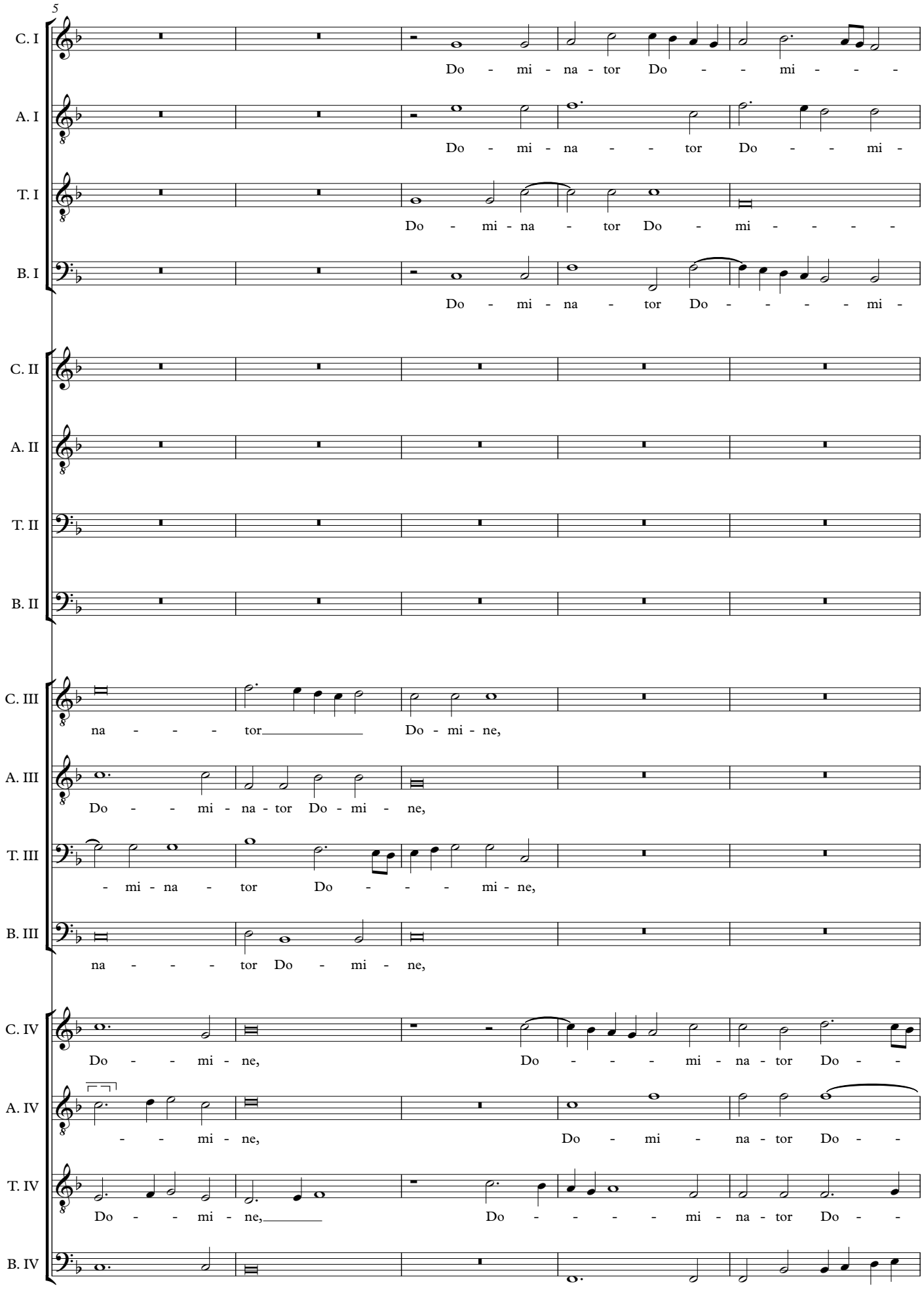
5
C. I
Do - mi - na - tor Do - - mi - - -
A. I
Do - mi - na - - tor Do - - mi -
T. I
Do - mi - na - tor Do - mi - - - -
B. I
Do - mi - na - tor Do - - - - mi -
C. II
A. II
T. II
B. II
C. III
na - - - tor Do - mi - ne,
A. III
Do - - mi - na - tor Do - mi - ne,
T. III
- mi - na - tor Do - - - mi - ne,
B. III
na - - - tor Do - mi - ne,
C. IV
Do - - mi - ne, Do - - - mi - na - tor Do - -
A. IV
- - mi - ne, Do - mi - na - tor Do - -
T. IV
Do - - mi - ne, Do - - - - mi - na - tor Do - -
B. IV
Do - - mi - ne, Do - - mi - na - tor Do - -

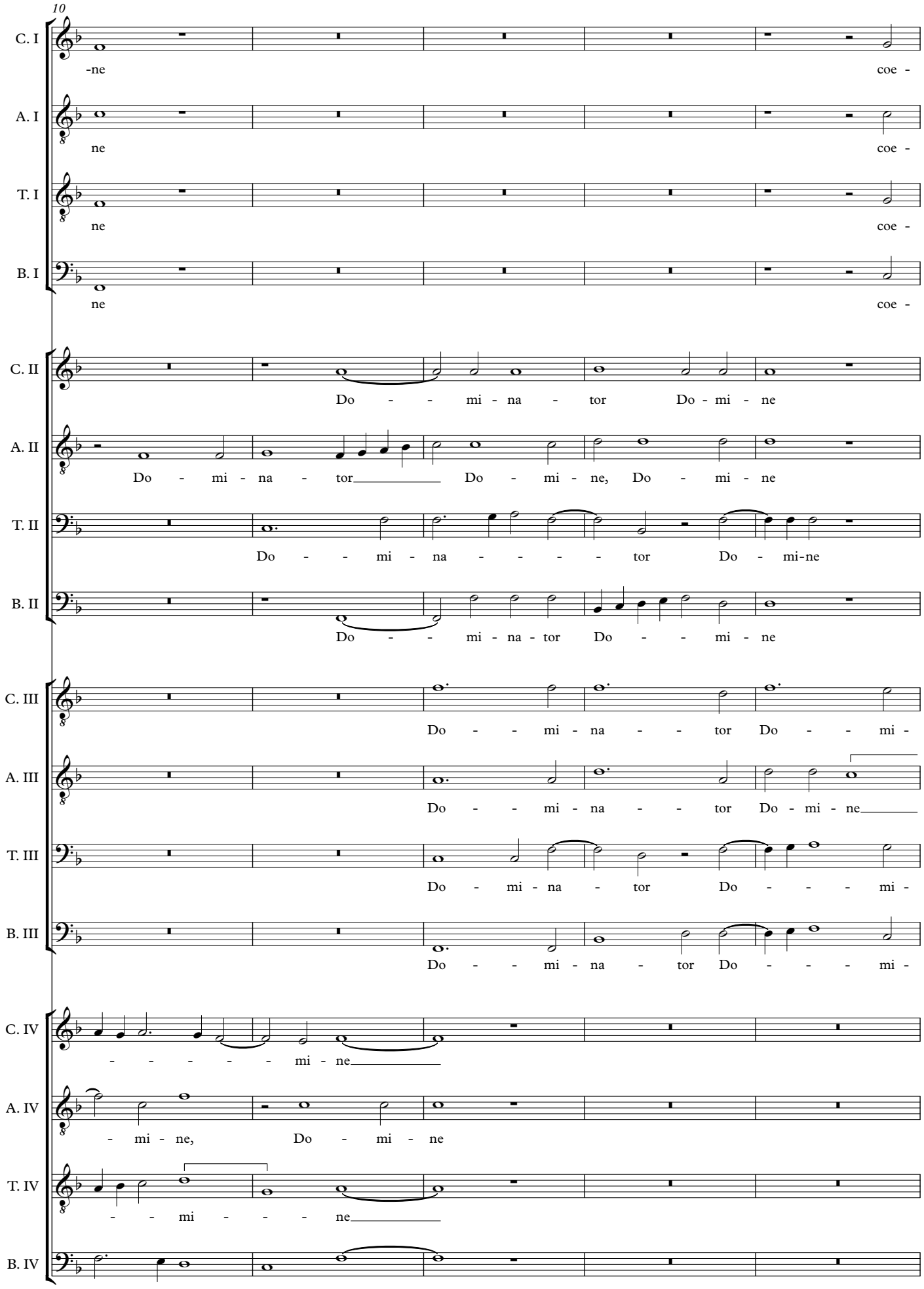
10
C. I
-ne
coe -
A. I
ne
coe -
T. I
ne
coe -
B. I
ne
coe -
C. II
Do - - mi - na - tor Do - mi - ne
A. II
Do - mi - na - tor Do - mi - ne, Do - mi - ne
T. II
Do - - mi - na - - - - tor Do - mi-ne
B. II
Do - - mi - na - tor Do - - mi - ne
C. III
Do - - mi - na - - tor Do - - mi -
A. III
Do - - mi - na - - tor Do - mi - ne
T. III
Do - mi - na - tor Do - - - mi -
B. III
Do - - mi - na - tor Do - - - mi -
C. IV
- - - - - mi - ne
A. IV
- mi - ne, Do - mi - ne
T. IV
- - mi - - - ne
B. IV
- - - - mi - ne

15

C. I: lo - rum, coe - lo - rum et ter - rae

A. I: lo - rum, coe - lo - rum et ter - rae

T. I: lo - rum, coe - lo - rum et ter - rae

B. I: lo - rum, coe - lo - rum et ter - rae

C. II: coe - lo - rum et ter - rae

A. II: coe - lo - rum et ter - - rae

T. II: coe - lo - rum et ter - - rae

B. II: coe - lo - rum et ter - - rae

C. III: ne coe - lo - rum, coe - lo - rum et ter - rae

A. III: coe - lo - rum, coe - lo - rum et ter - rae

T. III: ne coe - lo - rum, coe - lo - rum et ter - rae

B. III: ne coe - lo - rum, coe - lo - rum et ter - rae

C. IV: coe - lo - rum, coe - lo - rum et ter - rae Cre -

A. IV: coe - lo - rum, coe - lo - rum et ter - rae Cre -

T. IV: coe - lo - rum, coe - lo - rum et ter - rae Cre -

B. IV: coe - lo - rum, coe - lo - rum et ter - rae Cre -

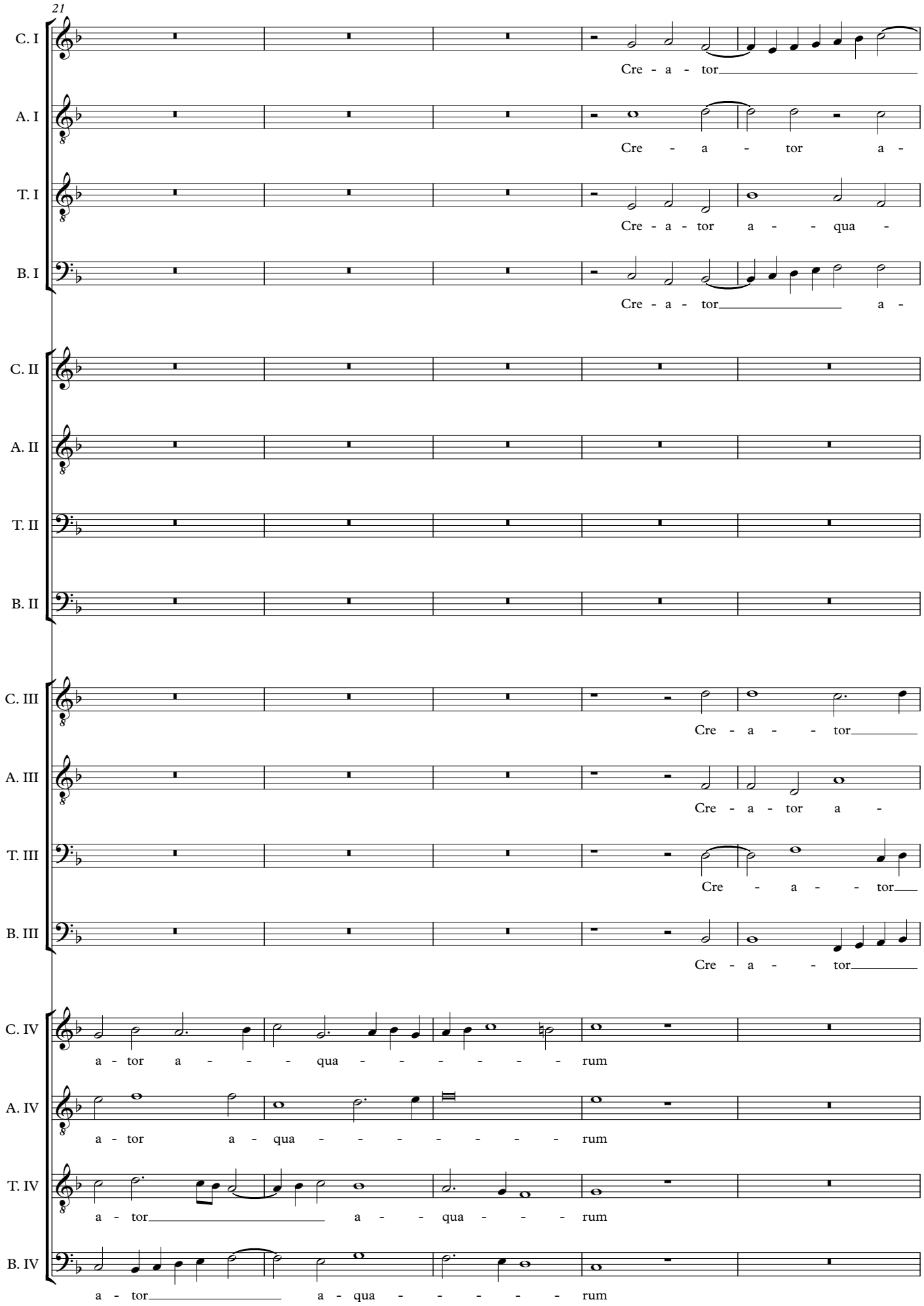
21
C. I
Cre - a - tor
A. I
Cre - a - tor a -
T. I
Cre - a - tor a - - qua -
B. I
Cre - a - tor a -
C. II
A. II
T. II
B. II
C. III
Cre - a - - tor
A. III
Cre - a - tor a -
T. III
Cre - a - - tor
B. III
Cre - a - - tor
C. IV
a - tor a - - - qua - - - - - - rum
A. IV
a - tor a - qua - - - - - - - rum
T. IV
a - tor a - - qua - - - rum
B. IV
a - tor a - qua - - - - - rum

26

C. I — a - qua - rum

A. I — qua - - - rum

T. I — - - - - - rum

B. I — qua - - - rum

C. II — Cre - a - tor a - qua - rum

A. II — Cre - a - tor a-qua - rum

T. II — Cre - a - tor a-qua - rum

B. II — Cre - a - tor a-qua - rum

C. III — a - qua - rum Rex, Rex

A. III — qua - - - rum Rex u - ni-

T. III — a - qua - rum Rex

B. III — a - qua - rum Rex u - ni -

C. IV — Rex u - ni - ver - sae cre - a -

A. IV — Rex, Rex u - ni -

T. IV — Rex u - ni - ver - sae cre - a -

B. IV — Rex u - ni - ver -

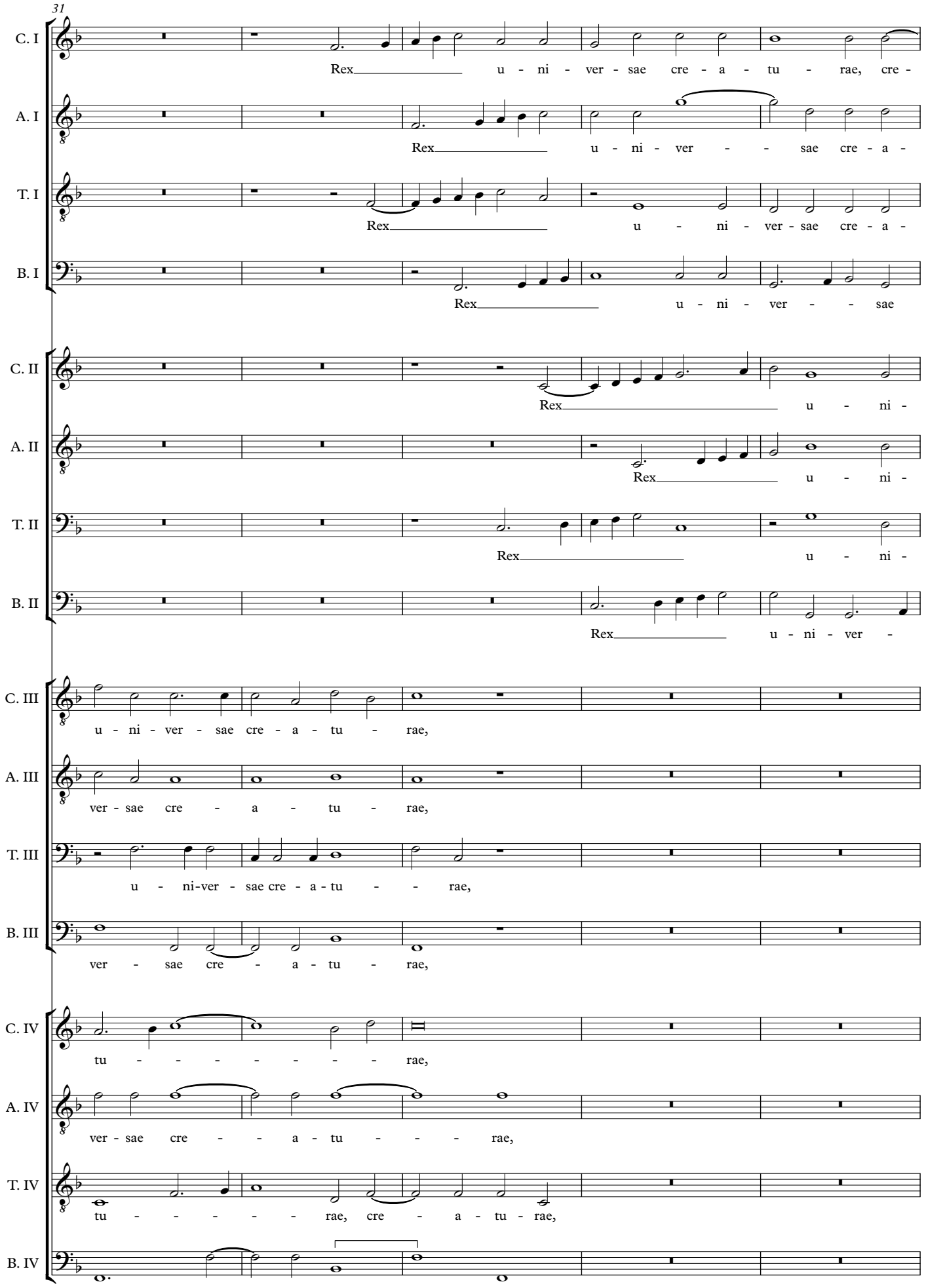
31
C. I
Rex u - ni - ver - sae cre - a - tu - rae, cre -
A. I
Rex u - ni - ver - - sae cre - a -
T. I
Rex u - ni - ver - sae cre - a -
B. I
Rex u - ni - ver - - sae
C. II
Rex u - ni -
A. II
Rex u - ni -
T. II
Rex u - ni -
B. II
Rex u - ni - ver -
C. III
u - ni - ver - sae cre - a - tu - rae,
A. III
ver - sae cre - a - tu - rae,
T. III
u - ni-ver - sae cre - a - tu - - rae,
B. III
ver - sae cre - a - tu - rae,
C. IV
tu - - - - - - - rae,
A. IV
ver - sae cre - - a - tu - - - rae,
T. IV
tu - - - - - rae, cre - a - tu - rae,
B. IV
sae cre - a - tu - - - rae,

36

C. I
- a - tu - - - - - rae, ex -

A. I
tu - - - - - - - - rae, ex -

T. I
tu - rae, cre - a - tu - rae, ex -

B. I
cre - a - - tu - - - rae, ex -

C. II
ger - sae cre - - a - tu - rae,

A. II
ver - sae cre - a - tu - - - rae,

T. II
ver - - - - sae cre - a - tu - rae,

B. II
- - - - - sae cre - a - tu - rae,

C. III
ex - au - di o - ra - ti - o - nem

A. III
ex - au - di o - ra - ti - o - nem

T. III
ex - au - di o - ra - ti - o - nem

B. III
ex - au - di o - ra - ti - o - nem

C. IV
ex - au - di o -

A. IV
ex - au - di

T. IV
ex - au - di

B. IV
ex - au - di

41

C. I: au-di o - ra-ti-o - nem ser-vo - rum tu - o - rum,

A. I: au - di o - ra-ti - o - nem ser-vo - rum tu - o - rum,

T. I: au - di o-ra-ti-o - nem ser - vo-rum tu - o - rum,

B. I: au - di o - ra-ti - o - nem ser-vo - rum tu - o - rum,

C. II: ex - au-di o - ra-ti-o - nem ser -

A. II: ex - au-di o - ra - ti - o - nem ser -

T. II: ex - au - di o-ra-ti-o - nem ser -

B. II: ex - au - di o-ra-ti-o - nem ser -

C. III: ser - vo - rum tu - o - rum,

A. III: ser - vo - rum tu - o - rum,

T. III: ser - vo - rum tu - o - rum,

B. III: ser - vo - rum tu - o - rum,

C. IV: - ra - ti-o - nem ser - vo - rum tu-

A. IV: o-ra-ti-o - nem ser - vo - rum tu-

T. IV: o - ra-ti-o - nem ser - vo - rum tu-

B. IV: o - ra-ti-o - nem ser - vo - rum tu-

46

C. I: ser-vo - rum tu - o - rum, ser - vo - - rum tu -

A. I: *ser-vo - rum tu - o - rum,* ser - - - vo -

T. I: ser - vo - rum tu - o - rum, ser - vo - rum tu -

B. I: ser-vo - rum tu - o - rum, *ser - - - vo -*

C. II: vo - rum tu - o - rum, ser - vo - rum tu - o - rum, ser - vo -

A. II: vo - rum tu - o - rum, ser - vo - rum tu - o - rum, ser -

T. II: vo - rum tu - o - rum, ser - vo - rum tu - o - rum, ser - vo - rum tu -

B. II: vo - rum tu - o - rum, ser - vo - rum tu - o - rum, ser - vo - rum, tu -

C. III: ser-vo - rum tu - o - rum, ser - vo -

A. III: ser-vo - rum tu - o - rum, ser -

T. III: ser-vo - rum tu - o - rum, ser - vo - rum tu -

B. III: ser-vo - rum tu - o - rum, ser - - - vo -

C. IV: o - rum, ser-vo - rum tu - o - rum, ser - vo - - rum, ser -

A. IV: o - rum, ser-vo-rum tu - o - rum, ser - vo - - rum,

T. IV: o - rum, ser-vo - rum tu - o - rum, ser - - vo - rum, ser -

B. IV: o - rum, ser-vo - rum tu - o - rum, ser - - - vo -

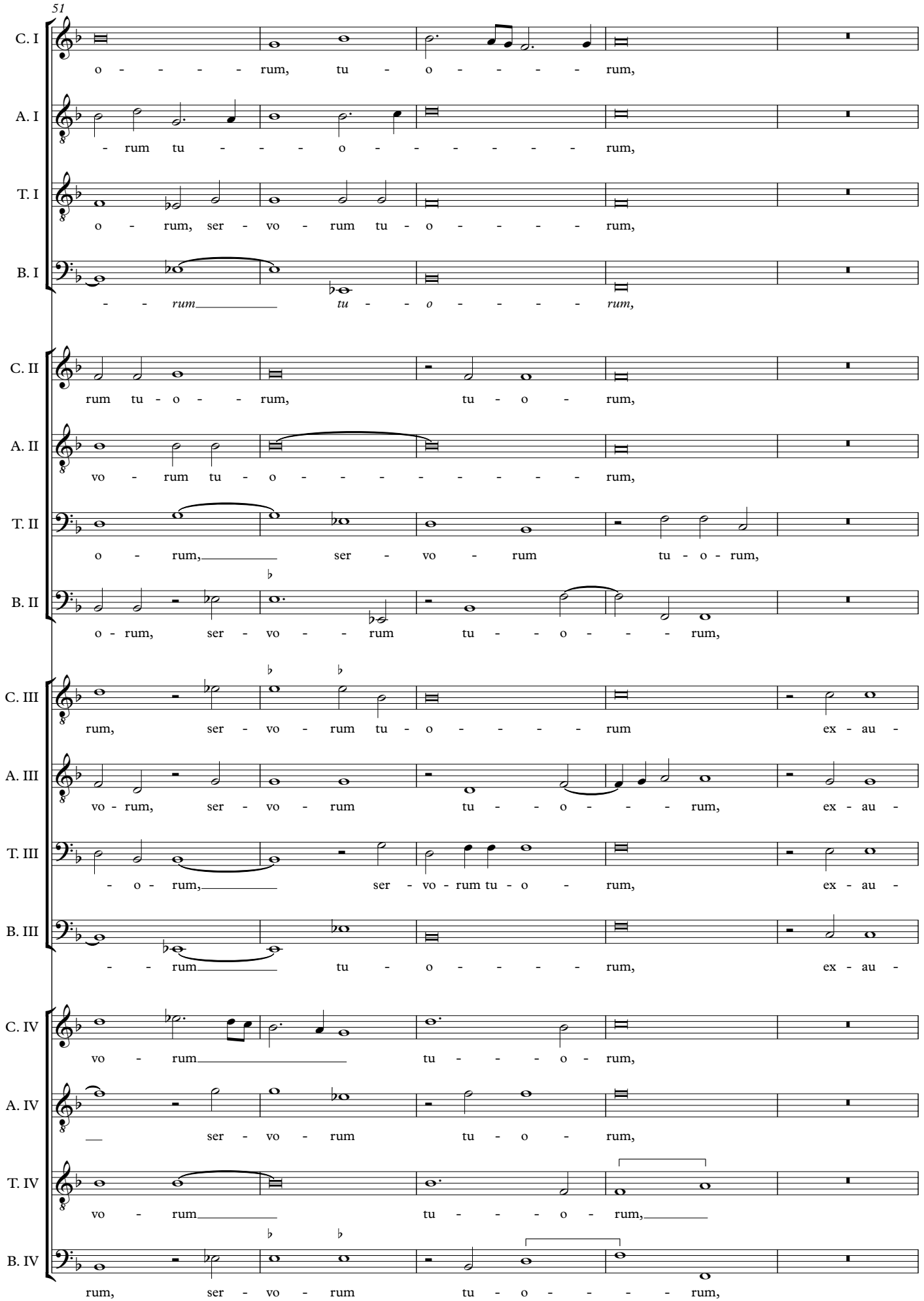
51
C. I
o - - - - - rum, tu - o - - - - - rum,
A. I
- rum tu - - - o - - - - - - - rum,
T. I
o - rum, ser - vo - rum tu - o - - - - - rum,
B. I
- - rum tu - - o - - - - - rum,
C. II
rum tu - o - - rum, tu - o - rum,
A. II
vo - rum tu - o - - - - - - - - rum,
T. II
o - rum, ser - vo - rum tu - o - rum,
B. II
o - rum, ser - vo - - rum tu - - o - - - rum,
C. III
rum, ser - vo - rum tu - o - - - - - rum ex - au -
A. III
vo - rum, ser - vo - rum tu - - o - - - rum, ex - au -
T. III
- o - rum, ser - vo - rum tu - o - rum, ex - au -
B. III
- - rum tu - o - - - - - rum, ex - au -
C. IV
vo - rum tu - - - - o - rum,
A. IV
ser - vo - rum tu - o - rum,
T. IV
vo - rum tu - - - o - rum,
B. IV
rum, ser - vo - rum tu - o - - - - rum,

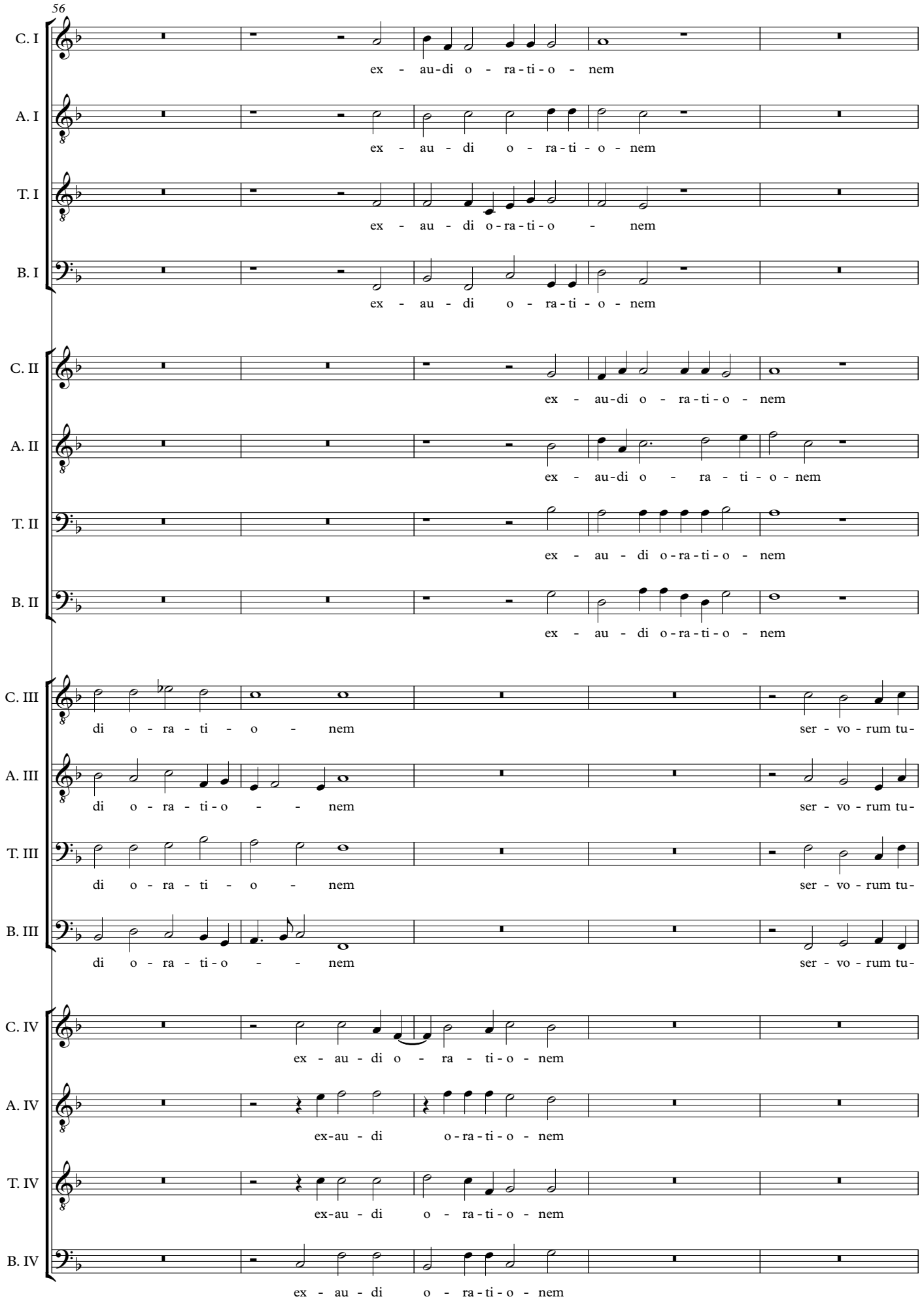
56
C. I
ex - au-di o - ra-ti-o - nem
A. I
ex - au - di o - ra-ti - o - nem
T. I
ex - au - di o-ra-ti-o - nem
B. I
ex - au - di o - ra-ti - o - nem
C. II
ex - au-di o - ra-ti-o - nem
A. II
ex - au-di o - ra - ti - o - nem
T. II
ex - au - di o-ra-ti-o - nem
B. II
ex - au - di o-ra-ti-o - nem
C. III
di o - ra - ti - o - nem
ser - vo - rum tu-
A. III
di o - ra - ti-o - - nem
ser - vo - rum tu-
T. III
di o - ra - ti - o - nem
ser - vo - rum tu-
B. III
di o - ra - ti-o - - nem
ser - vo - rum tu-
C. IV
ex - au - di o - ra - ti-o - nem
A. IV
ex-au - di o-ra-ti-o - nem
T. IV
ex-au - di o - ra-ti-o - nem
B. IV
ex - au - di o - ra-ti-o - nem

61

C. I: ser-vo - rum tu - o - rum, ser-vo - rum tu - o - rum,

A. I: ser-vo - rum tu - o - rum, ser-vo - rum tu - o - rum,

T. I: ser - vo-rum tu - o - rum, ser - vo - rum tu - o - rum,

B. I: ser-vo - rum tu - o - rum, ser-vo - rum tu - o - rum

C. II: ser - vo - rum tu - o - rum, ser - vo - rum tu-

A. II: ser - vo - rum tu - o - rum, ser - vo - rum

T. II: ser - vo - rum tu - o - rum, ser - vo - rum

B. II: ser - vo - rum tu - o - rum, ser - vo - rum tu-

C. III: o - rum, ser-vo - rum tu - o -

A. III: o - rum, ser-vo - rum tu - o -

T. III: o - rum, ser-vo - rum tu - o -

B. III: o - rum, ser-vo - rum tu - o -

C. IV: ser - vo - rum tu - o - rum, ser-vo - rum tu - o - rum,

A. IV: ser - vo - rum tu - o - rum, ser-vo-rum tu - o - rum,

T. IV: ser - vo - rum tu - o - rum, ser-vo - rum tu - o - rum,

B. IV: ser - vo - rum tu - o - rum, ser-vo - rum tu - o - rum,

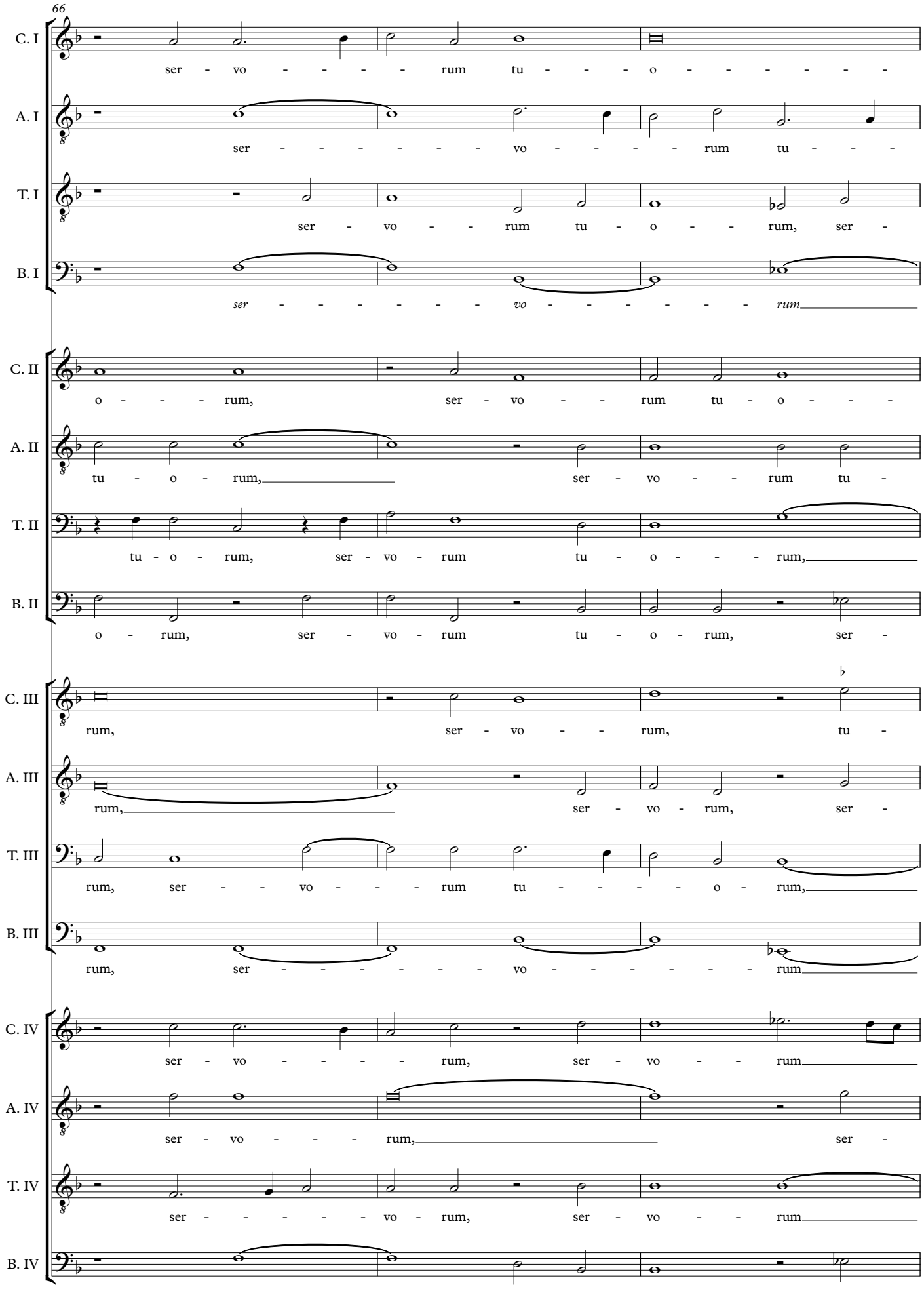
66
C. I
ser - vo - - - - rum tu - - - o - - - - - -
A. I
ser - - - - - - vo - - - - rum tu - - -
T. I
ser - vo - - rum tu - o - - rum, ser -
B. I
ser - - - - - - vo - - - - - - rum
C. II
o - - - rum, ser - vo - - rum tu - o - - -
A. II
tu - o - rum, ser - vo - - rum tu -
T. II
tu - o - rum, ser - vo - rum tu - o - - - rum,
B. II
o - rum, ser - vo - rum tu - o - rum, ser -
C. III
rum, ser - vo - - rum, tu -
A. III
rum, ser - vo - rum, ser -
T. III
rum, ser - - vo - - - rum tu - - - - o - rum,
B. III
rum, ser - - - - - - vo - - - - - - rum
C. IV
ser - vo - - - - rum, ser - vo - - rum
A. IV
ser - vo - - - rum, ser -
T. IV
ser - - - - - vo - rum, ser - vo - - rum
B. IV
ser - - - - - - vo - - rum, ser -

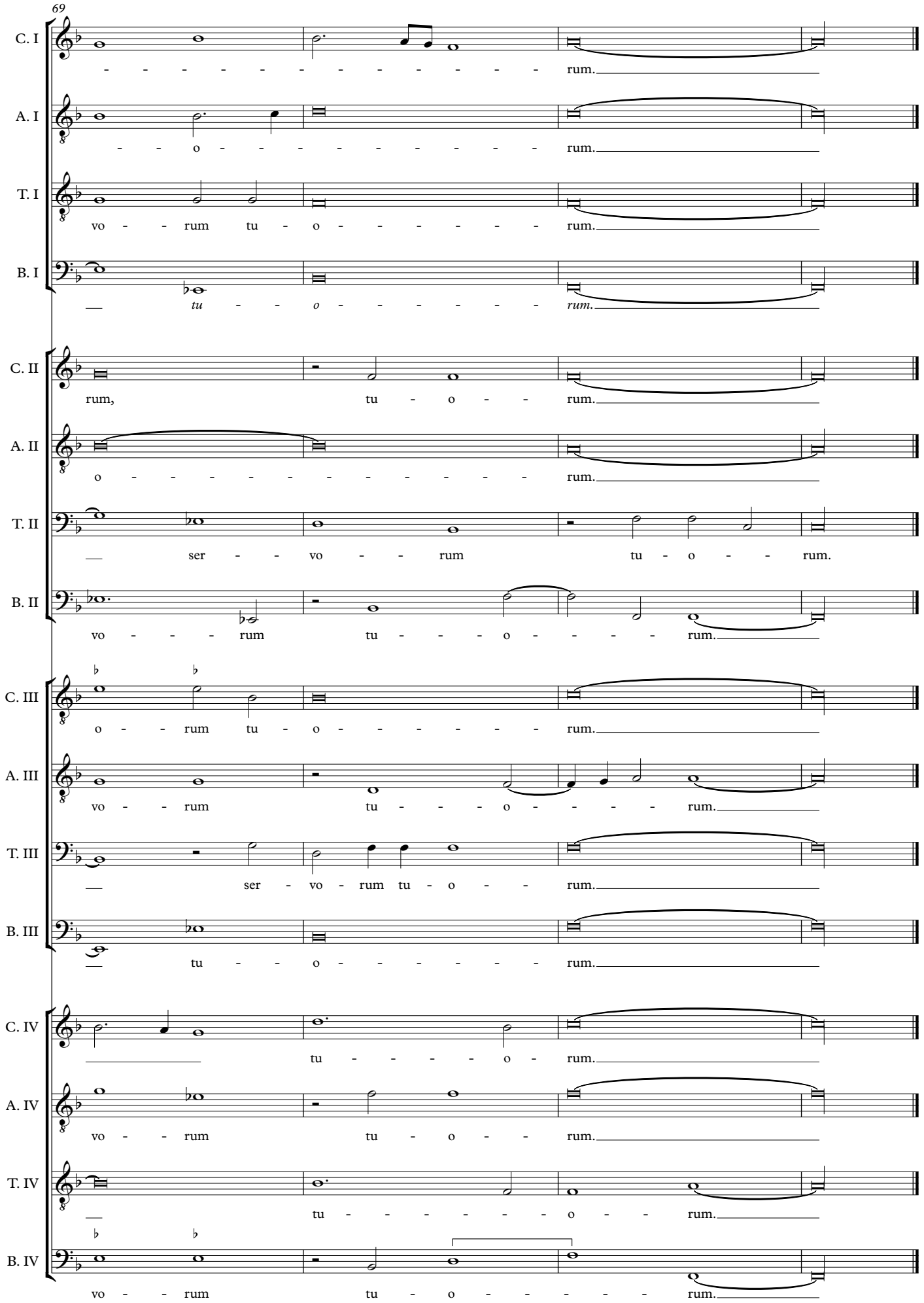
69
C. I
- - - - - - - - - - - - rum.
A. I
- - o - - - - - - - - - rum.
T. I
vo - - rum tu - o - - - - - - rum.
B. I
tu - - o - - - - - - - rum.
C. II
rum, tu - o - - rum.
A. II
o - - - - - - - - - - - rum.
T. II
ser - - vo - - rum tu - o - - rum.
B. II
vo - - - rum tu - - - o - - - - rum.
C. III
o - - rum tu - o - - - - - - rum.
A. III
vo - - rum tu - - - o - - - - rum.
T. III
ser - vo - rum tu - o - - rum.
B. III
tu - - o - - - - - - rum.
C. IV
tu - - - - o - rum.
A. IV
vo - - rum tu - o - - rum.
T. IV
tu - - - - - - o - - rum.
B. IV
vo - - rum tu - o - - - - - rum.