O beata Regina

Priego alla Gloriosissima Vergine

Giovanni Francesco Anerio

Canto primo

O be - a - ta,o be - a - ta, O be - a - ta,o be - a - ta Re -

Canto secundo

O be - a - ta,o be - a - ta, O be - a - ta,o be - a - ta

Basso continuo

C1

gi - na del - le stel - le, Re - gi - na del - le stel - le in - co - - -

C2

Re - gi - na del - le stel - le in - co - - - - -

BC

C1

- ro - na - ta. Don - na il - lu - stre del ciel per quel che se - i, A - scol - ta da la

C2

- ro - na - ta.

BC

C1

ter - ra, A - scol - ta da la ter - ra i prie - ghi mie - i. Don - na il - lu - stre del

C2

Don - na il - lu - stre del

BC

O beata Regina

15

C1: ciel, Don - na il - lu - stre del ciel per quel che se - i, A -

C2: ciel, Don - na il - lu - stre del ciel per quel che se - i, A -

BC: #

21

C1: scol - ta da la ter - ra, A - scol - ta da la ter - ra i prie -

C2: scol - ta da la ter - ra, A - scol - ta da la ter - ra i prie -

BC: # 6 5

27

C1: ghi mie - i. O Re - gi - na po-ten -

C2: ghi mie - i. O Re - gi - na po-ten - te, O Re - gi - na po-ten -

BC: # 6 6

32

C1: te Con l'hu - mi-le mia men - te, Pre - go che non ti sde - gni

C2: te Con l'hu - mi-le mia men - te,

BC: 6 4 3 # # b 6

35

C1: Ch'io ti fia ser - vo de - vo - to.

C2: Pre - go che non ti sde - gni Ch'io ti fia ser - vo de-vo - to.

BC: b 6 # # #

38

C1: Al-ma Re-gi-na mi-a, Al-ma Re-gi - na mi - a, Com-man - da-mi, Com-man - da-

C2: Al-ma Re-gi-na mi-a, Al-ma Re-gi-na mi - a, Com-man - da-mi, Com-

BC: 65

41

C1: mi ò Ma - ri - a. Che con gl'An-ge-li san - ti L'al-ta tua glo-ria, L'al-ta tua

C2: man - da-mi ò Ma-ri - a. Che con gl'An - ge-li san - ti L'al-ta tua glo-ria,

BC: 65 56 43 #

44

C1: glo-ria, L'al-ta tua glo - ria io can - ti, E rot-to il mor-tal ve - lo.

C2: L'al-ta tua glo-ria, L'al-ta tua glo - ria io can - ti,

BC: b 43 # # 6

48

C1: Ven-ga à ve - der - ti è sa - lu-tar - ti in Cie - lo, E rot-to il mor-tal ve -

C2: E rot-to il mor-tal ve -

BC: 6 6 #

53

C1: lo.

C2: lo. E rot-to il mor-tal ve - lo. Ven-ga à ve - der - ti è sa - lu-tar -

BC: 6 6

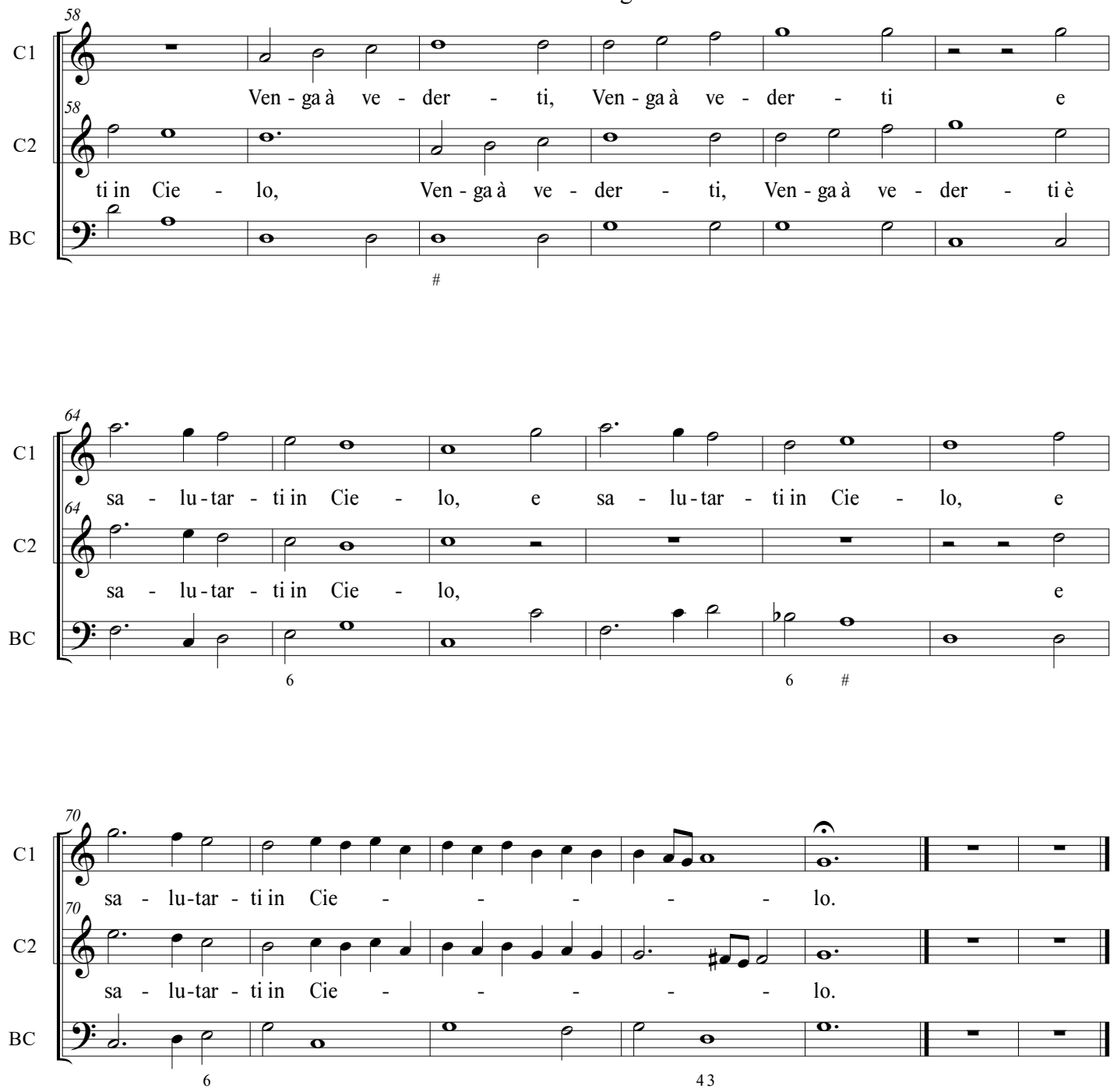
58
C1
Ven - ga à ve - der - ti, Ven - ga à ve - der - ti e
58
C2
ti in Cie - lo, Ven - ga à ve - der - ti, Ven - ga à ve - der - ti è
BC
64
C1
sa - lu - tar - ti in Cie - lo, e sa - lu - tar - ti in Cie - lo, e
64
C2
sa - lu - tar - ti in Cie - lo, e
BC
70
C1
sa - lu - tar - ti in Cie - - - - - lo.
70
C2
sa - lu - tar - ti in Cie - - - - - lo.
BC