Missa De Profunctis

cum sex vocibus

Editor: John Henry Fowler
Revision: 6-7-03

3: Graduale

Tomas Luis Victoria
(1549 - 1611)

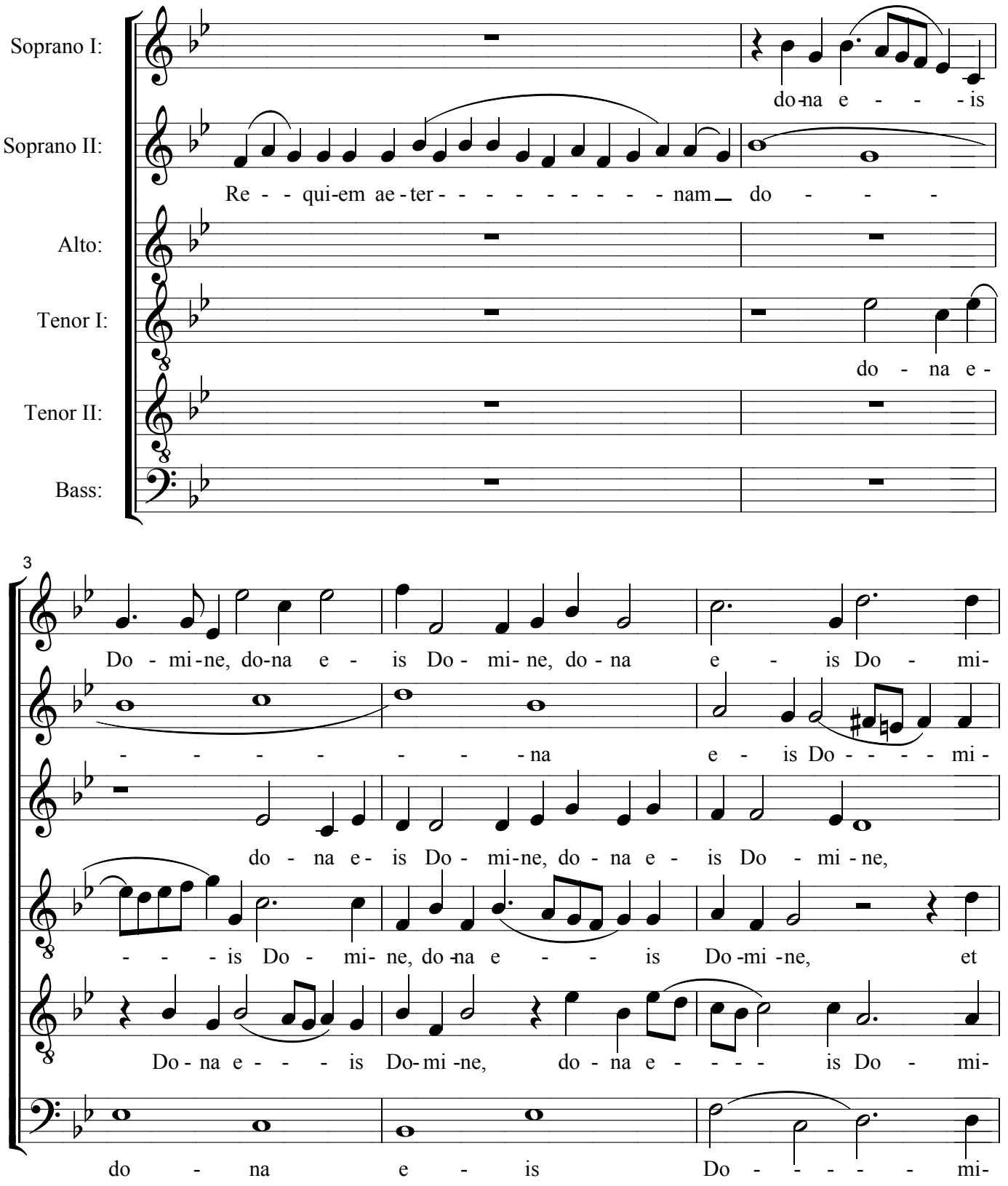

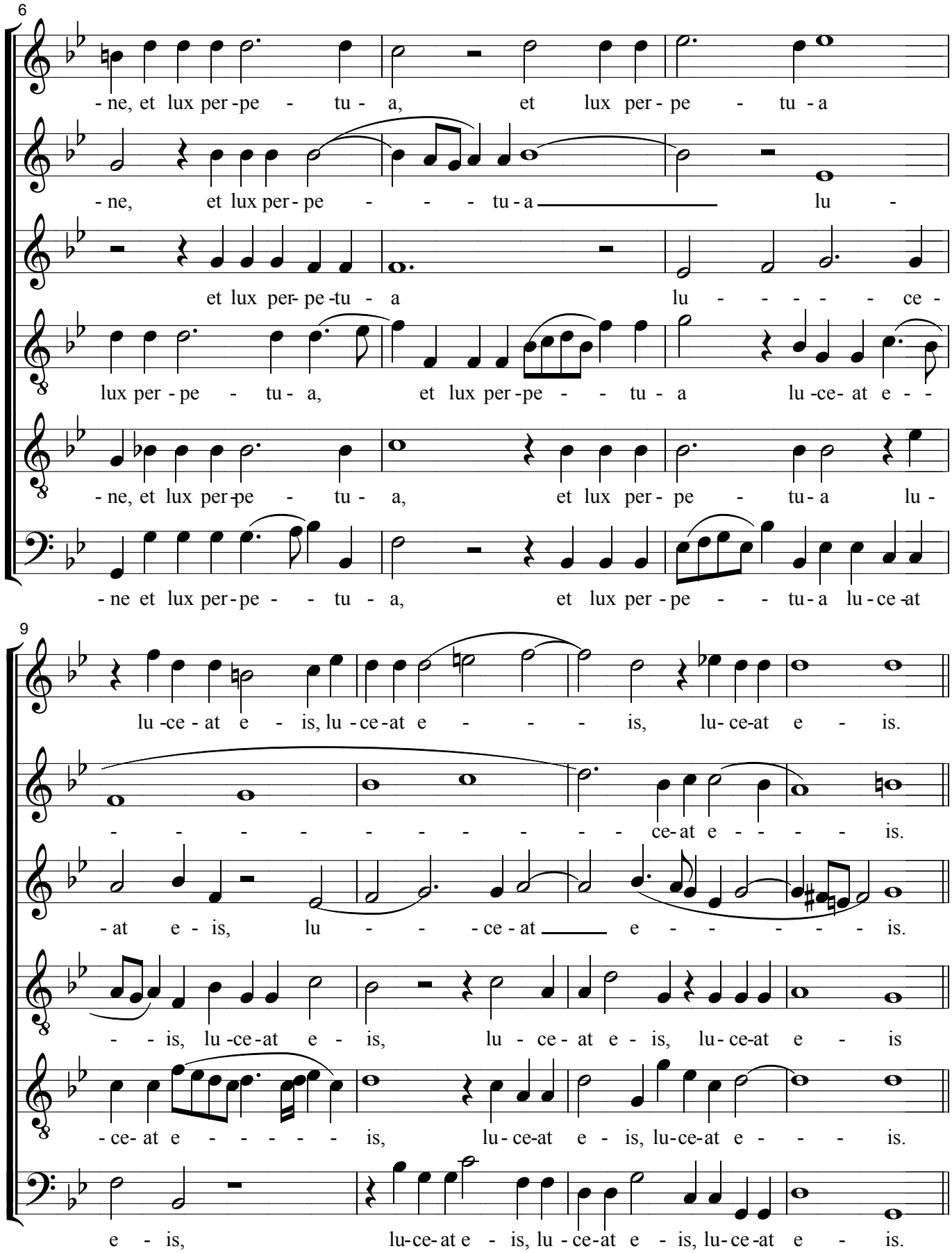
6
-ne, et lux per-pe - tu - a, et lux per - pe - tu - a
-ne, et lux per - pe - - - tu - a lu -
et lux per- pe -tu - a lu - - - - - ce -
lux per - pe - tu - a, et lux per - pe - - tu - a lu -ce- at e - -
-ne, et lux per-pe - tu - a, et lux per - pe - tu - a lu -
-ne et lux per - pe - - tu - a, et lux per - pe - - tu - a lu - ce -at
9
lu -ce - at e - is, lu - ce - at e - - - is, lu- ce-at e - is.
- - - - - - - - - - ce- at e - - - - is.
- at e - is, lu - - - ce - at e - - - - - is.
- - is, lu -ce - at e - is, lu - ce - at e - is, lu - ce-at e - is
- ce- at e - - - - - is, lu - ce-at e - is, lu-ce-at e - - - is.
e - is, lu-ce- at e - is, lu - ce-at e - is, lu - ce-at e - is.

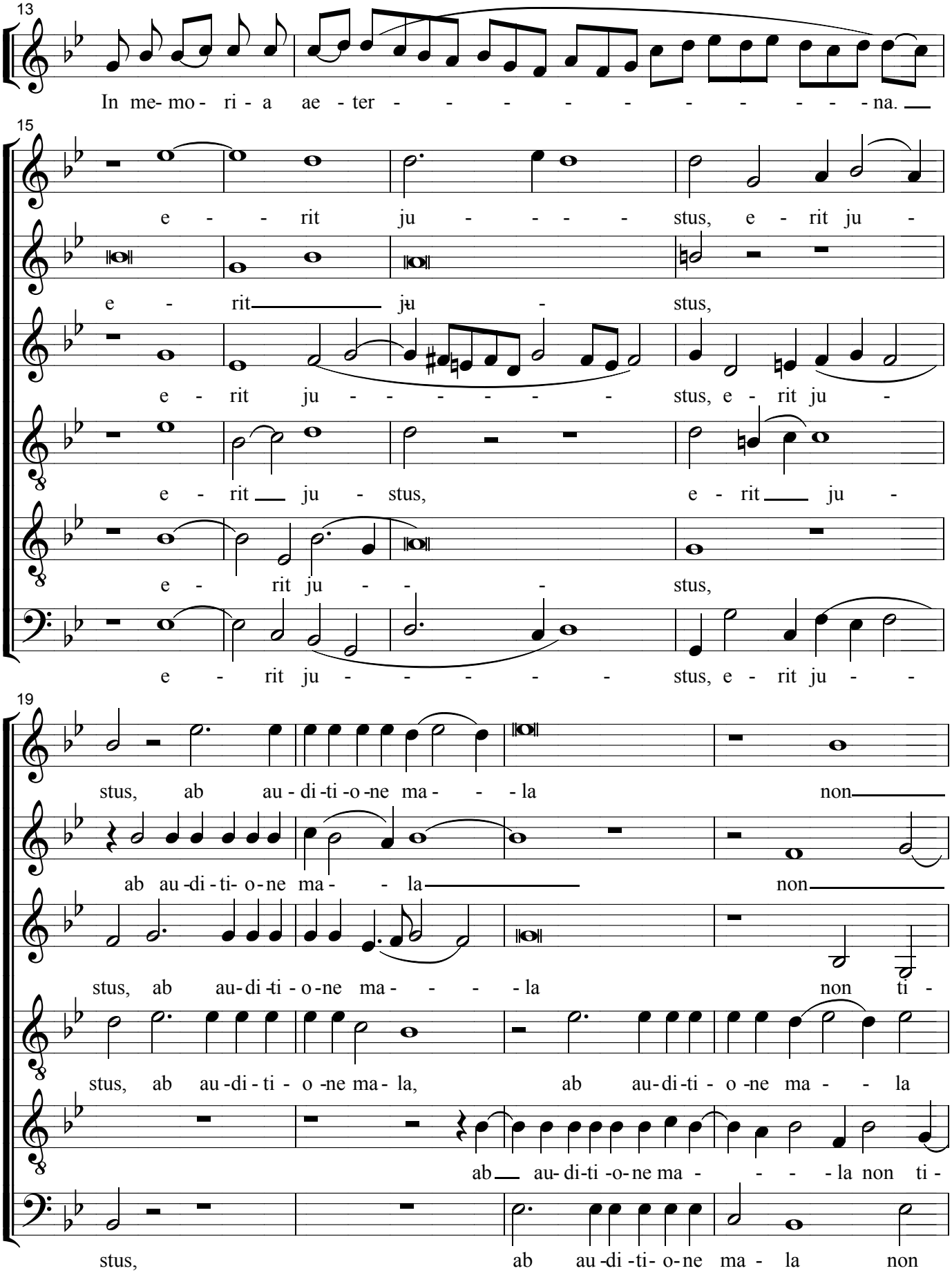
13
In me- mo- ri- a ae- ter- - - - - - - - - - - na.
15
e - - rit ju - - - - stus, e - rit ju -
e - rit ju - stus,
e - rit ju - - - - - - stus, e - rit ju -
e - rit ju - stus, e - rit ju -
e - rit ju - - - stus,
e - rit ju - - - - - stus, e - rit ju - -
19
stus, ab au- di- ti- o- ne ma- - - la non
ab au- di- ti- o- ne ma- - la non
stus, ab au- di- ti- o- ne ma- - - - la non ti -
stus, ab au- di- ti- o- ne ma- la, ab au- di- ti- o- ne ma- - la
ab au- di- ti- o- ne ma- - - - la non ti -
stus, ab au- di- ti- o- ne ma- la non

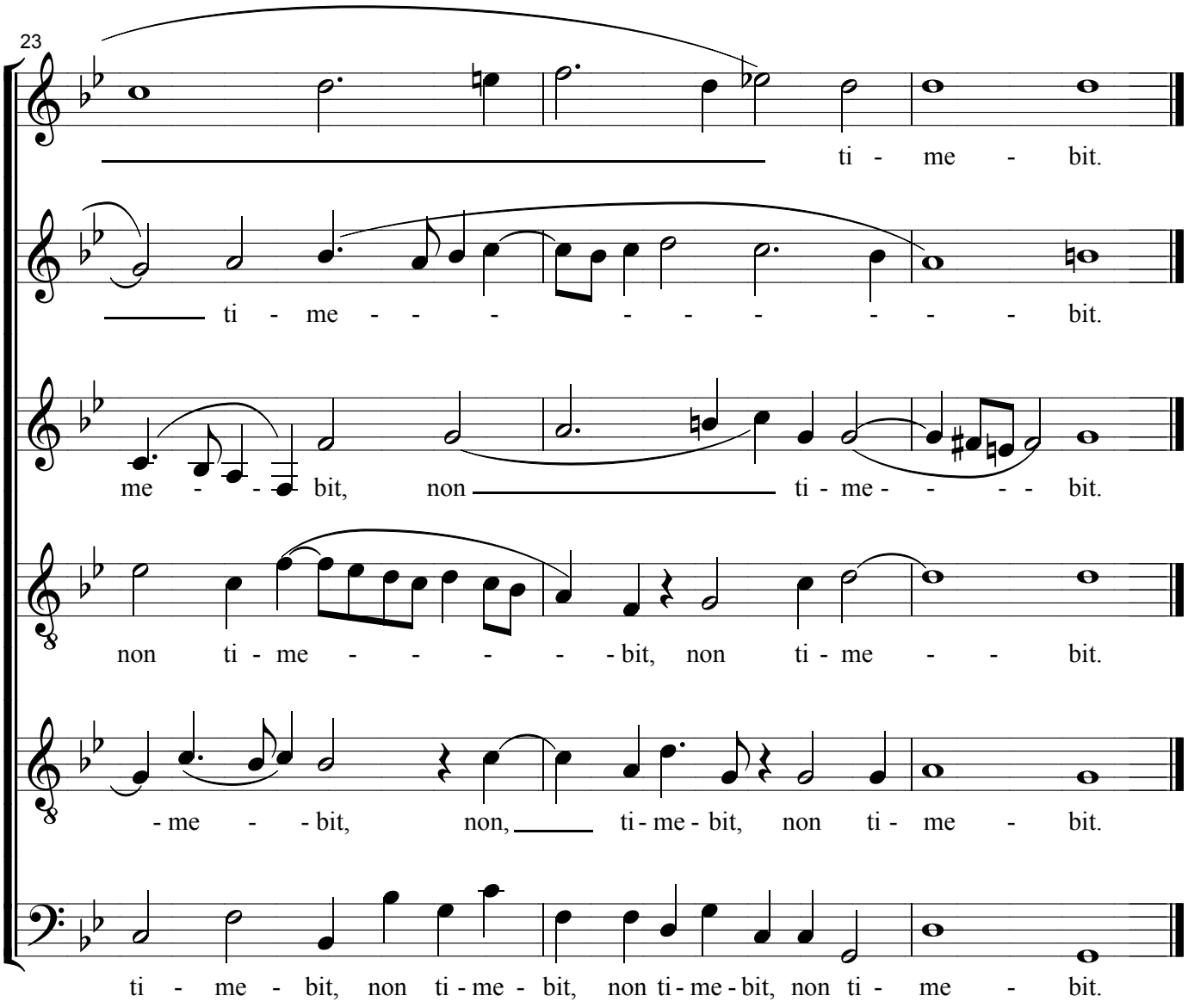
23
ti - me - bit.
ti - me - - - - - - - - bit.
me - - - bit, non ti - me - - - - bit.
non ti - me - - - - - - bit, non ti - me - - bit.
- me - - bit, non, ti - me - bit, non ti - me - bit.
ti - me - bit, non ti - me - bit, non ti - me - bit, non ti - me - bit.