Puer natus in Bethlehem

Cantus selecti (1951), p. 33 [melodia]
Arr.: CCRS, out 2018

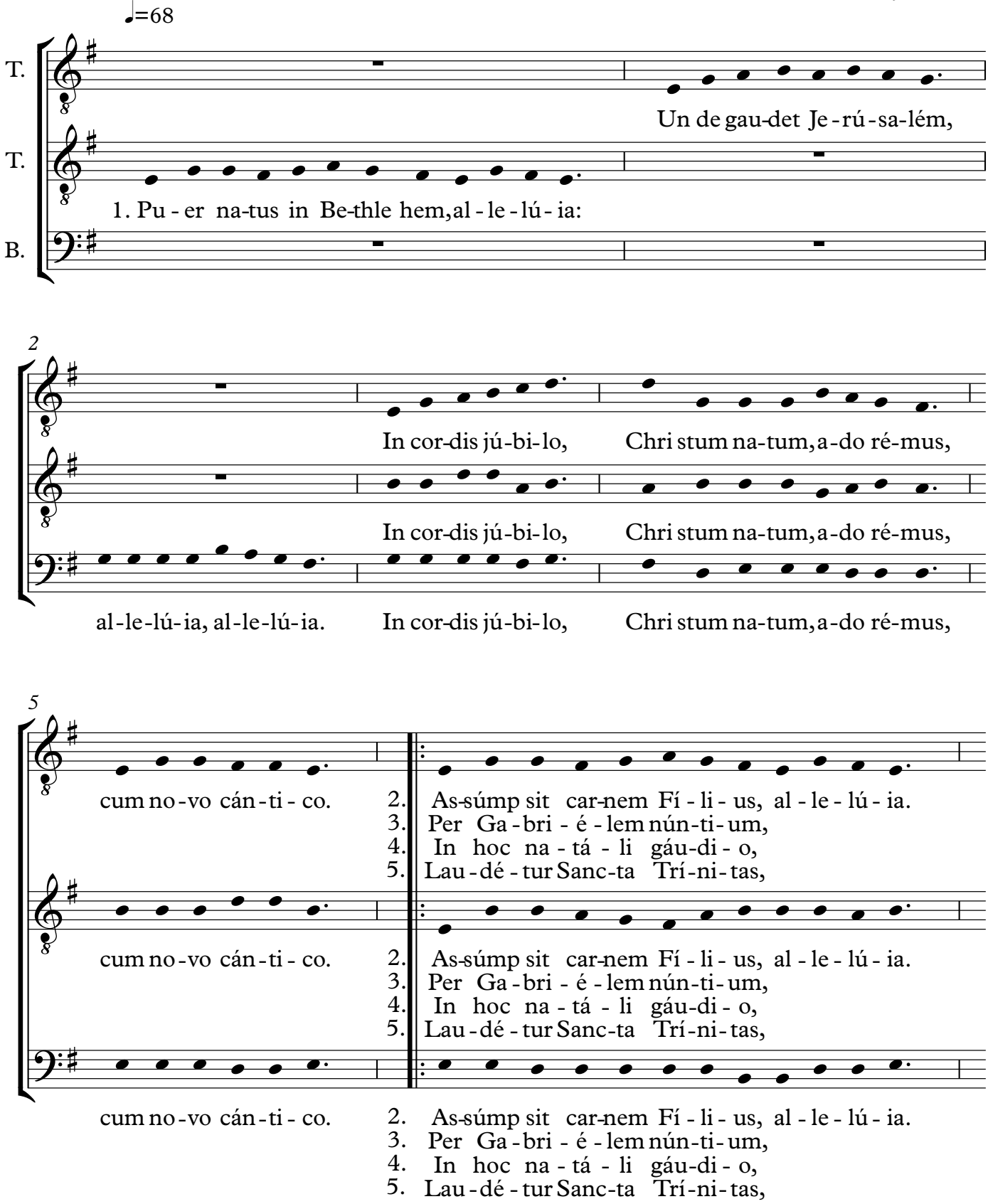

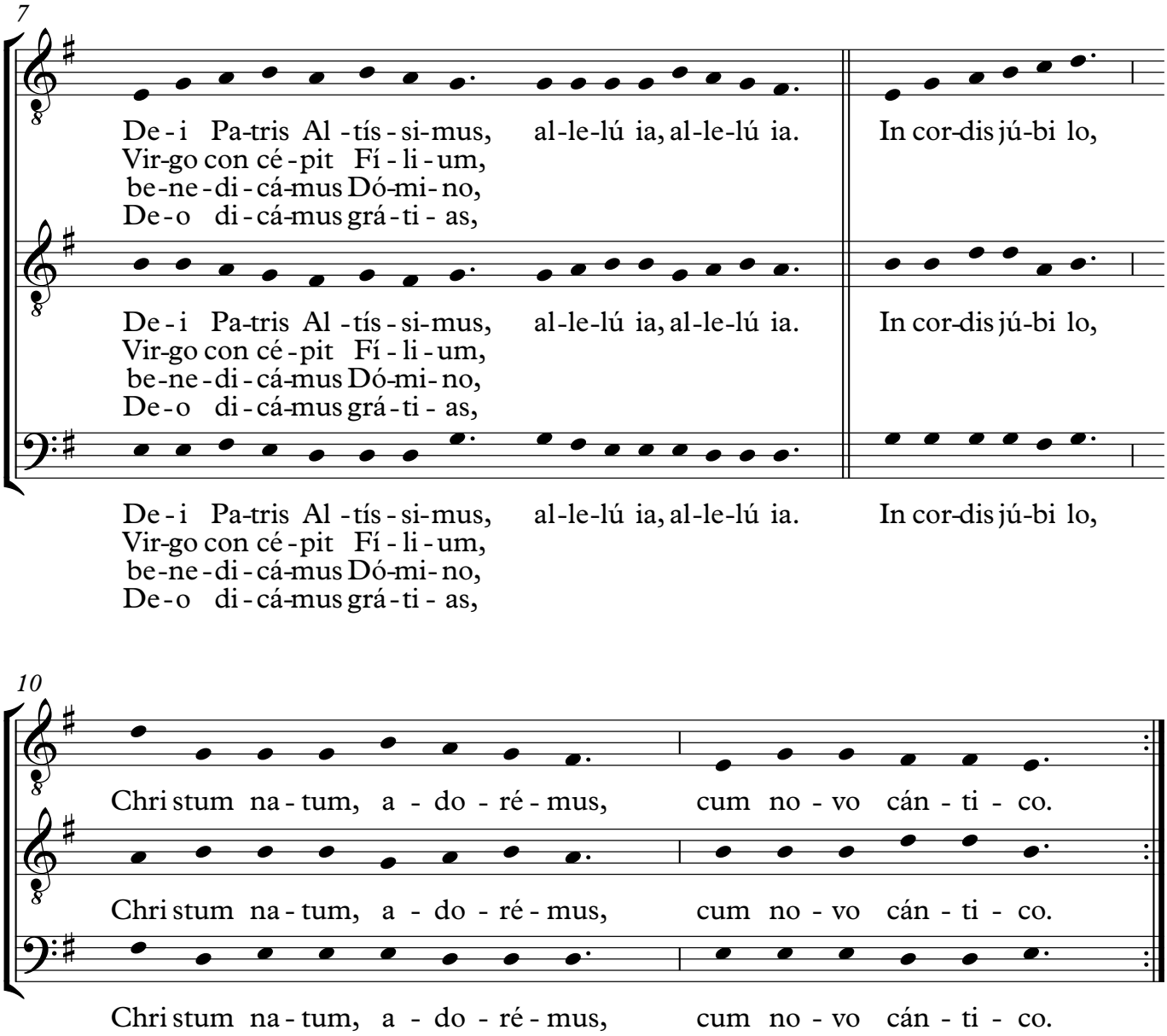
7
De - i Pa-tris Al - tís - si-mus, al-le-lú ia, al-le-lú ia. In cor-dis jú-bi lo,
Vir-go con cé - pit Fí - li - um,
be-ne - di - cá-mus Dó-mi- no,
De - o di - cá-mus grá - ti - as,
De - i Pa-tris Al - tís - si-mus, al-le-lú ia, al-le-lú ia. In cor-dis jú-bi lo,
Vir-go con cé - pit Fí - li - um,
be-ne - di - cá-mus Dó-mi- no,
De - o di - cá-mus grá - ti - as,
De - i Pa-tris Al - tís - si-mus, al-le-lú ia, al-le-lú ia. In cor-dis jú-bi lo,
Vir-go con cé - pit Fí - li - um,
be-ne - di - cá-mus Dó-mi- no,
De - o di - cá-mus grá - ti - as,

10
Chri stum na - tum, a - do - ré - mus, cum no - vo cán - ti - co.
Chri stum na - tum, a - do - ré - mus, cum no - vo cán - ti - co.
Chri stum na - tum, a - do - ré - mus, cum no - vo cán - ti - co.