Johann Friedrich Fasch
(1688-1758)

Mein Vater

(aus **Der für die Sünde der Welt gemarterte und sterbende Jesus**, FaWV F:1)
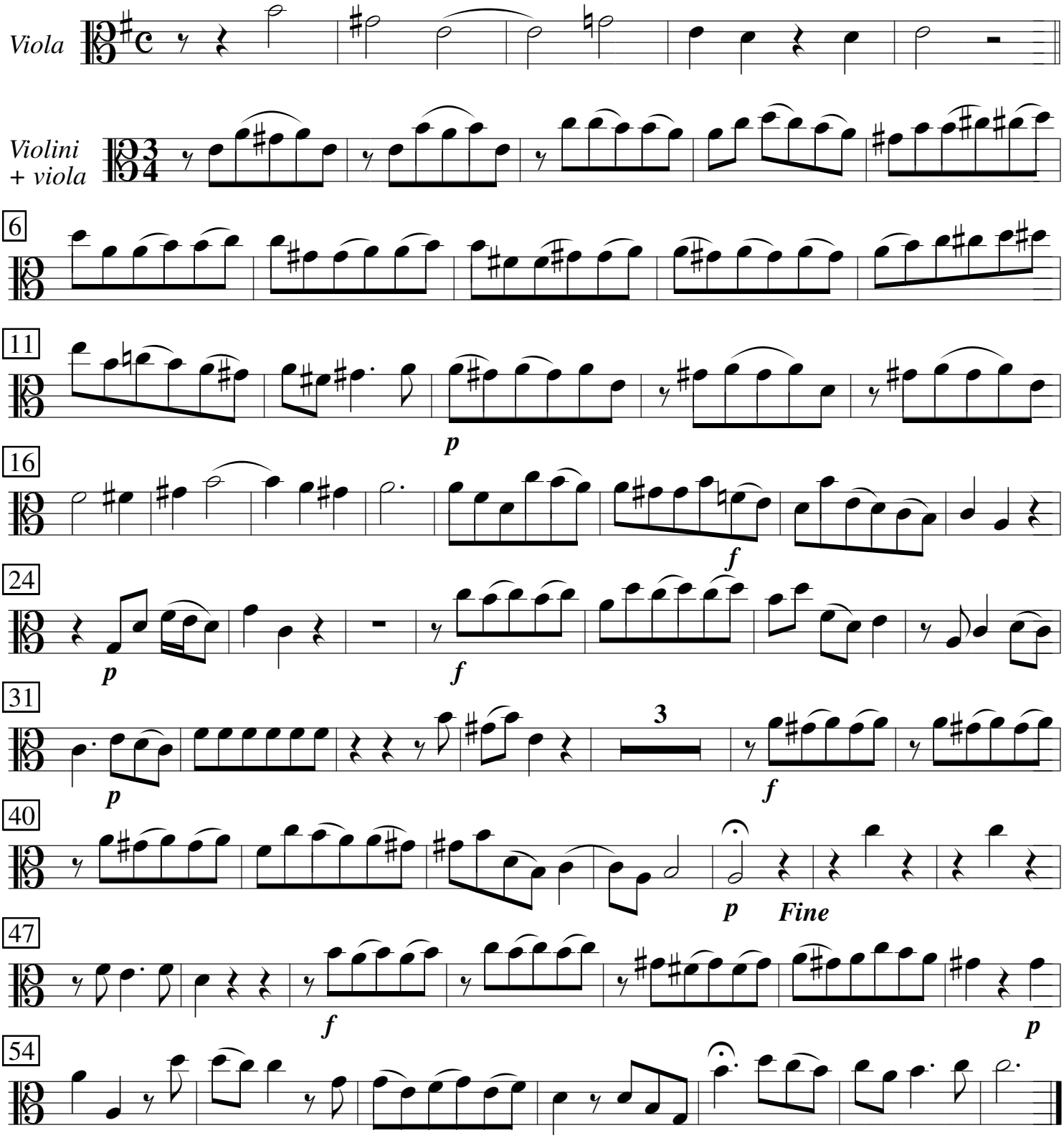
Evangelista: Drauf sagten sie dem Höchsten Dank, ... seinen Jüngern sprach: