Non è lasso martire

Jean de Castro

Source : Chansons, madrigaux et motetz à 3 parties---Anvers---P.Phalèse---1582.
Editor : André Vierendeels (10/02/16).
Notes : Original clefs : C1, C2, C4
Editorial accidentals above the staff

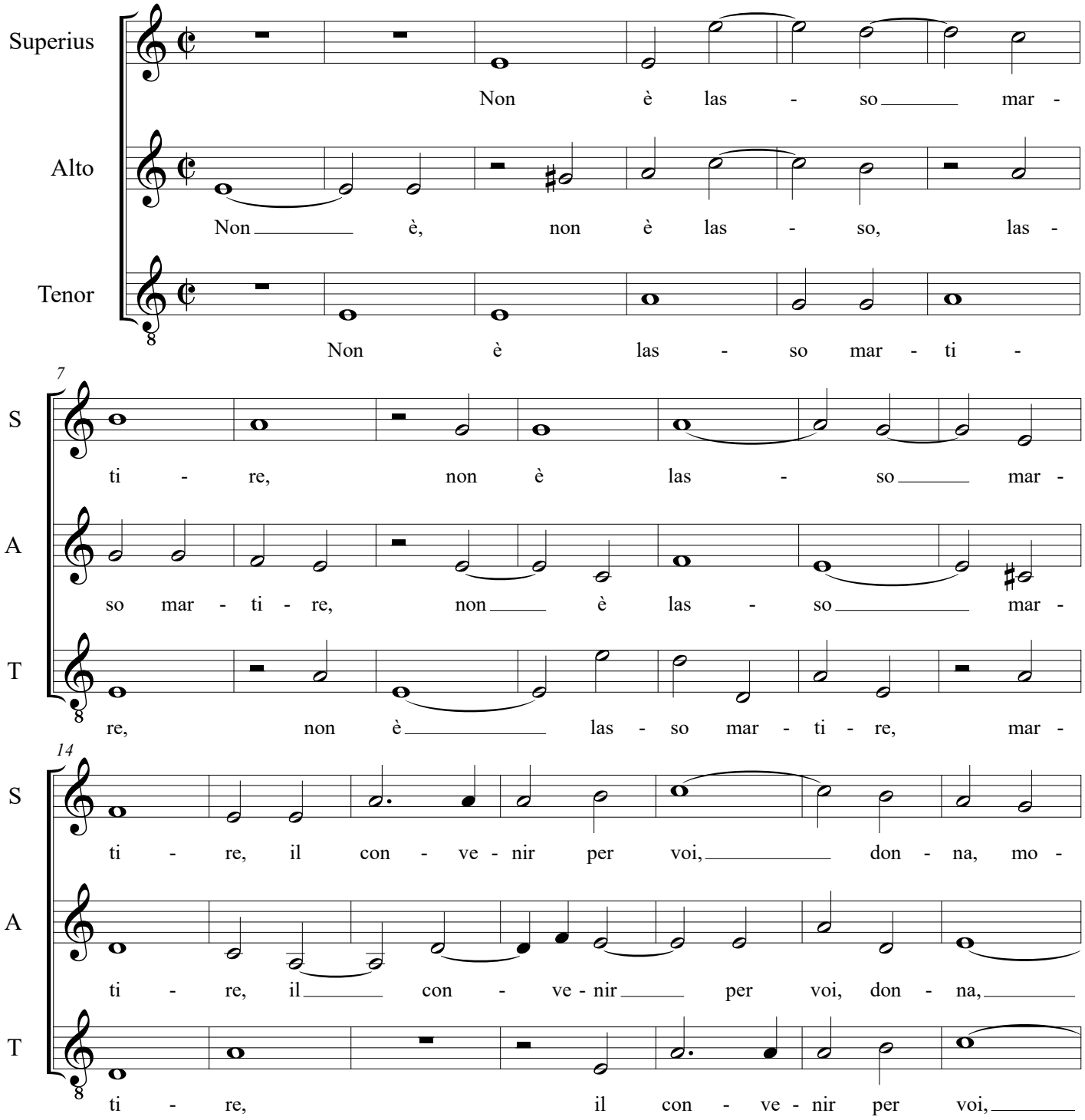

21

S: ri - re, il con - ve - nir per voi, don - na, mo - ri - re,

A: mo - ri - - - re, il con - ve - nir per

T: don - na, mo - ri - re, il con - ve - nir, don -

28

S: don - na, mo - ri - re, se la ca - gion de la mia mor -

A: voi, don - na, mo - ri - re, mo - ri - re, se la ca - gion de

T: na, don - na, mo - ri - re, se la ca - gion de la mia

35

S: - t'è ta - le, se la ca - gion de la mia mor - t'è

A: la mia mor - t'è ta - le, se la ca - gion de

T: mor - t'è ta - le, se la ca - gion de la mia

42

S: ta - le, se la ca - gion de la mia

A: la mia mor - t'è ta - le, se la ca - gion de la mia

T: mor - t'è ta - le, se la ca - gion de la mia

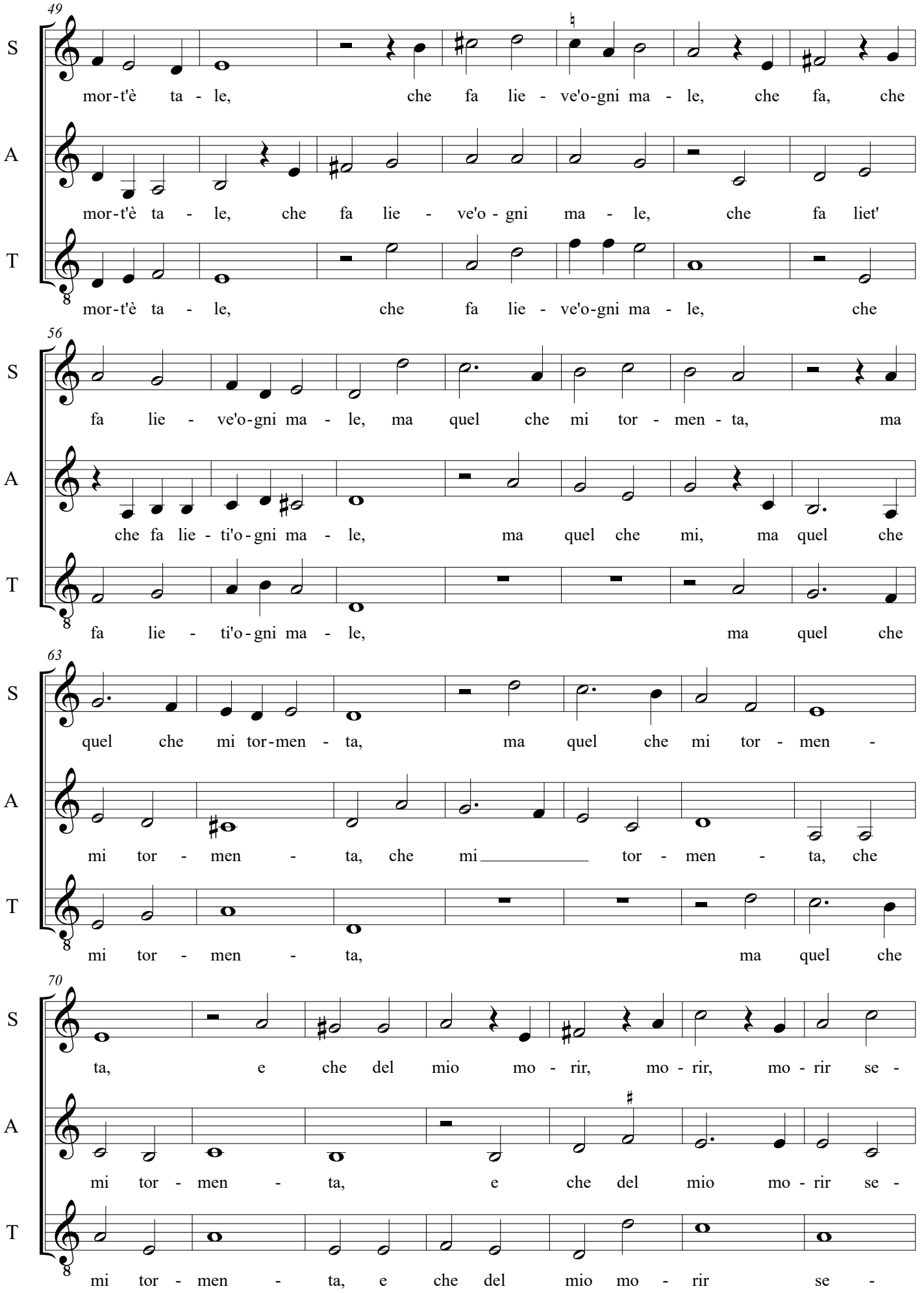
49
S
mor-t'è ta - le, che fa lie - ve'o-gni ma - le, che fa, che
A
mor-t'è ta - le, che fa lie - ve'o - gni ma - le, che fa liet'
T
mor-t'è ta - le, che fa lie - ve'o-gni ma - le, che
56
S
fa lie - ve'o-gni ma - le, ma quel che mi tor - men - ta, ma
A
che fa lie - ti'o - gni ma - le, ma quel che mi, ma quel che
T
fa lie - ti'o - gni ma - le, ma quel che
63
S
quel che mi tor-men - ta, ma quel che mi tor - men -
A
mi tor - men - ta, che mi tor - men - ta, che
T
mi tor - men - ta, ma quel che
70
S
ta, e che del mio mo - rir, mo - rir, mo - rir se -
A
mi tor - men - ta, e che del mio mo - rir se -
T
mi tor - men - ta, e che del mio mo - rir se -

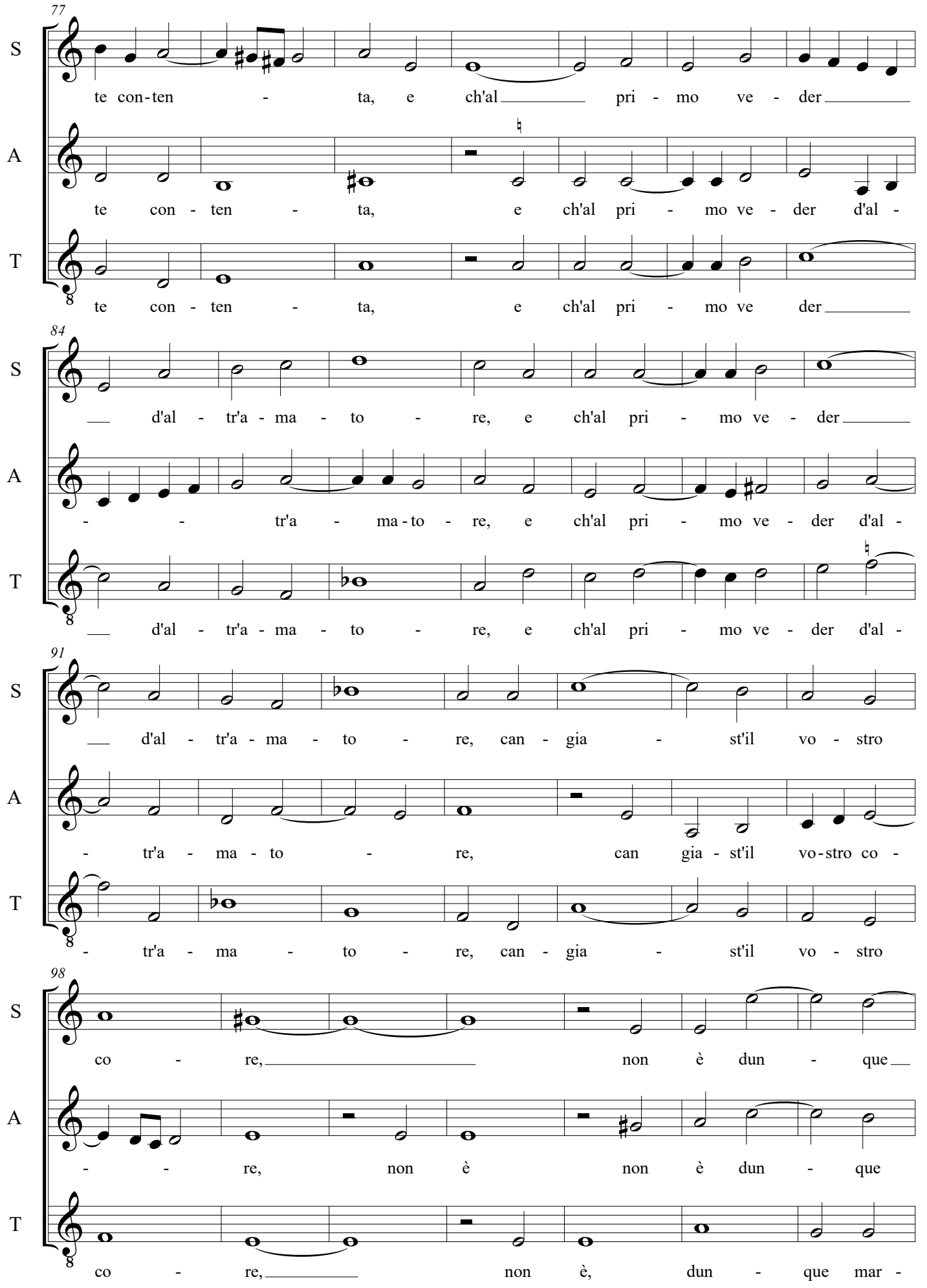
77
S
te con-ten - ta, e ch'al pri - mo ve - der
A
te con - ten - ta, e ch'al pri - mo ve - der d'al -
T
te con - ten - ta, e ch'al pri - mo ve der
84
S
d'al - tr'a - ma - to - re, e ch'al pri - mo ve - der
A
- tr'a - ma-to - re, e ch'al pri - mo ve - der d'al -
T
d'al - tr'a - ma - to - re, e ch'al pri - mo ve - der d'al -
91
S
d'al - tr'a - ma - to - re, can - gia - st'il vo - stro
A
- tr'a - ma - to - re, can gia - st'il vo-stro co -
T
- tr'a - ma - to - re, can - gia - st'il vo - stro
98
S
co - re, non è dun - que
A
- re, non è non è dun - que
T
co - re, non è, dun - que mar -

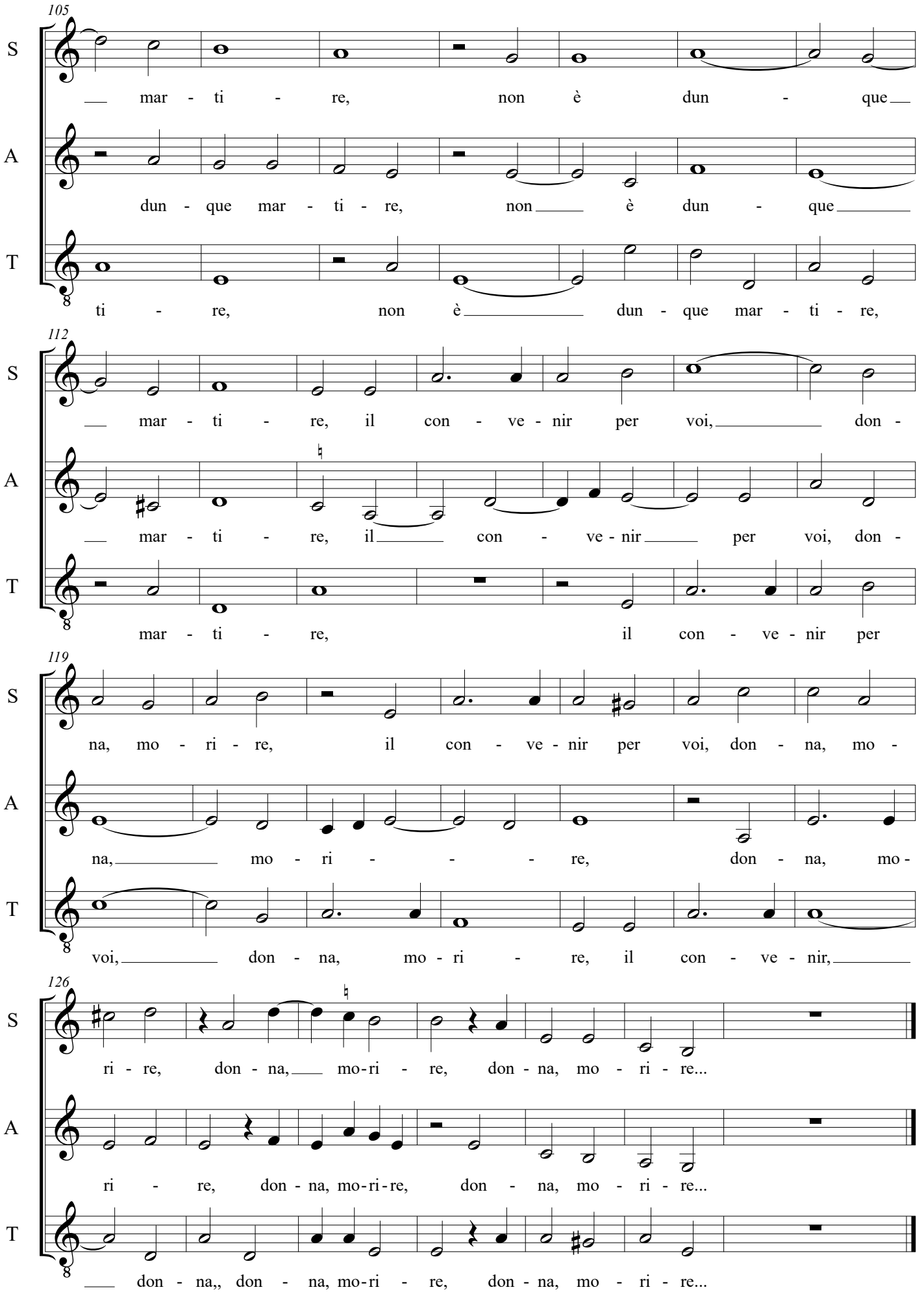
105
S
mar - ti - re, non è dun - que
A
dun - que mar - ti - re, non è dun - que
T
ti - re, non è dun - que mar - ti - re,
112
S
mar - ti - re, il con - ve - nir per voi, don -
A
mar - ti - re, il con - ve - nir per voi, don -
T
mar - ti - re, il con - ve - nir per
119
S
na, mo - ri - re, il con - ve - nir per voi, don - na, mo -
A
na, mo - ri - re, don - na, mo -
T
voi, don - na, mo - ri - re, il con - ve - nir,
126
S
ri - re, don - na, mo-ri - re, don - na, mo - ri - re...
A
ri - re, don - na, mo-ri-re, don - na, mo - ri - re...
T
don - na,, don - na, mo-ri - re, don - na, mo - ri - re...