Yossef H'

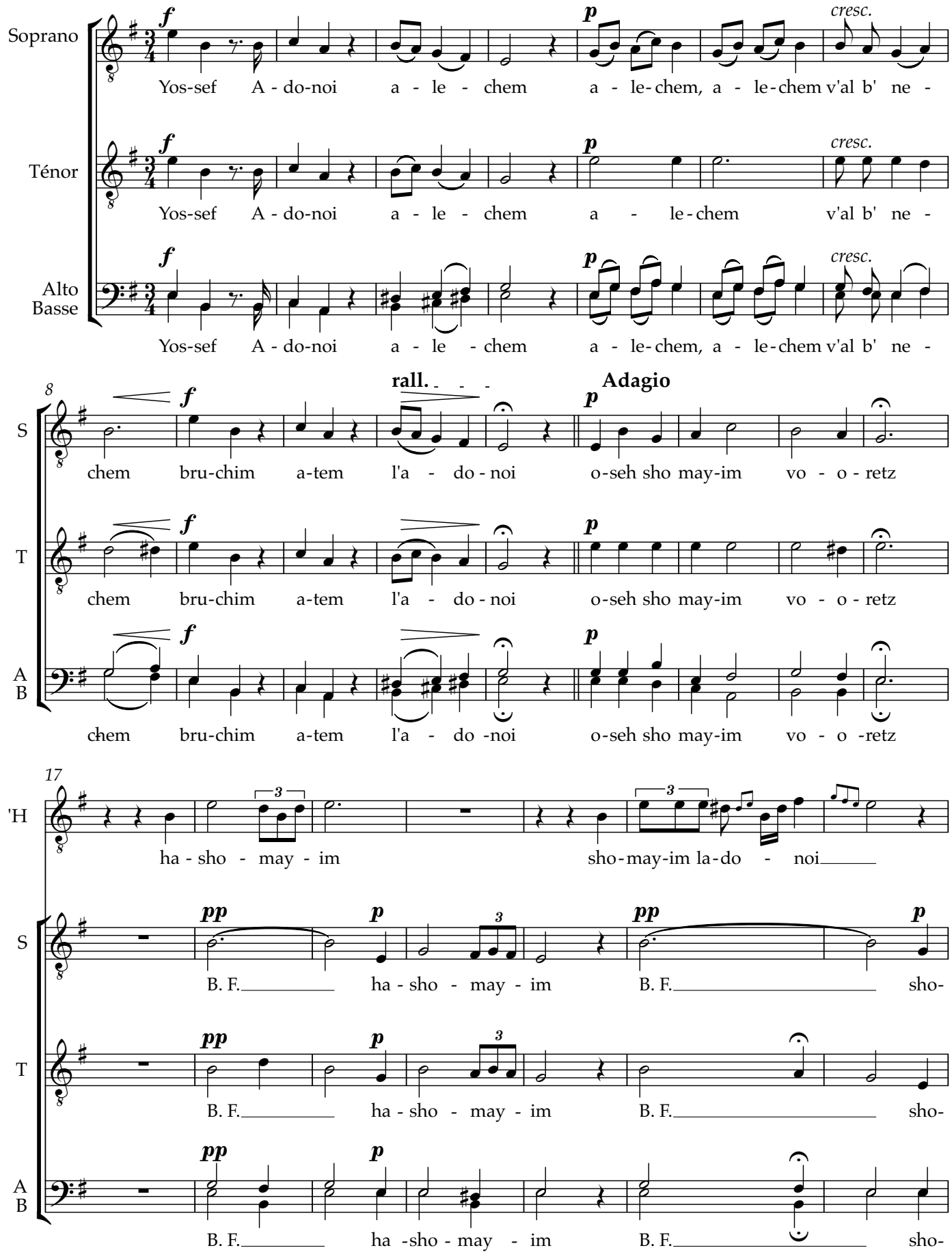
Soprano
Ténor
Alto
Basse
f
p
cresc.
Yos-sef A - do-noi a - le - chem a - le-chem, a - le-chem v'al b' ne -
Yos-sef A - do-noi a - le - chem a - le-chem v'al b' ne -
Yos-sef A - do-noi a - le - chem a - le-chem, a - le-chem v'al b' ne -
8
rall.
Adagio
S
T
A
B
chem bru-chim a-tem l'a - do - noi o-seh sho may-im vo - o - retz
chem bru-chim a-tem l'a - do -noi o-seh sho may-im vo - o -retz
17
'H
ha - sho - may - im sho-may-im la-do - noi
pp
B. F. ha - sho - may - im B. F. sho-
B. F. ha - sho - may - im B. F. sho-
B. F. ha -sho - may - im B. F. sho-

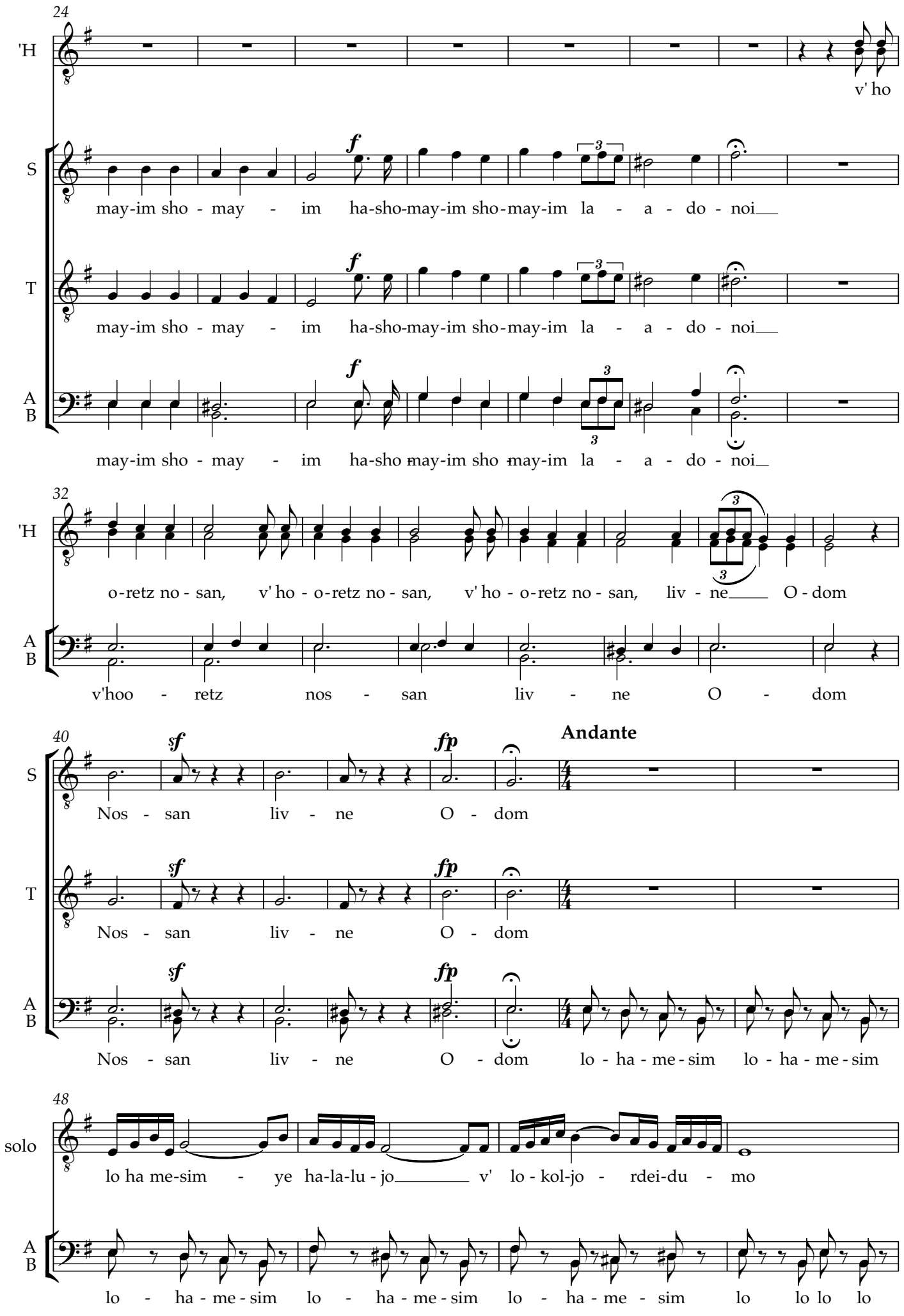
24
'H
v' ho
S
may-im sho - may - im ha-sho-may-im sho-may-im la - a - do - noi
T
may-im sho - may - im ha-sho-may-im sho-may-im la - a - do - noi
A
B
may-im sho - may - im ha-sho-may-im sho-may-im la - a - do - noi
32
'H
o-retz no - san, v' ho - o-retz no - san, v' ho - o-retz no - san, liv - ne O - dom
A
B
v'hoo - retz nos - san liv - ne O - dom
40
S
Nos - san liv - ne O - dom
Andante
T
Nos - san liv - ne O - dom
A
B
Nos - san liv - ne O - dom lo - ha - me - sim lo - ha - me - sim
48
solo
lo ha me-sim - ye ha-la-lu - jo v' lo - kol-jo - rdei-du - mo
A
B
lo - ha - me - sim lo - ha - me - sim lo - ha - me - sim lo lo lo lo

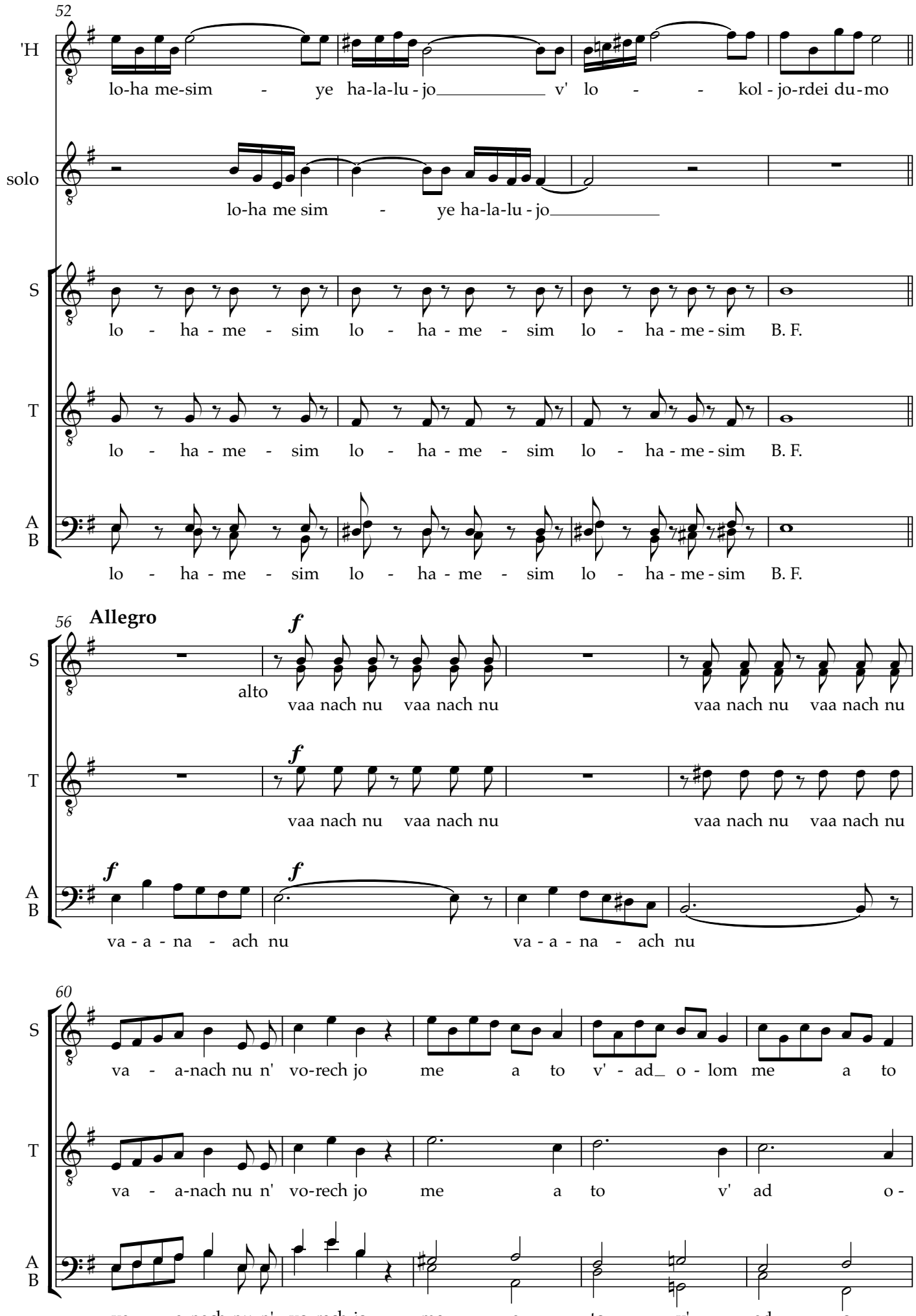
52
'H
lo-ha me-sim - ye ha-la-lu - jo v' lo - - kol - jo-rdei du-mo
solo
lo-ha me sim - ye ha-la-lu - jo
S
lo - ha - me - sim lo - ha - me - sim lo - ha - me - sim B. F.
T
lo - ha - me - sim lo - ha - me - sim lo - ha - me - sim B. F.
A
B
lo - ha - me - sim lo - ha - me - sim lo - ha - me - sim B. F.
56
Allegro
f
alto
vaa nach nu vaa nach nu vaa nach nu vaa nach nu
va - a - na - ach nu va - a - na - ach nu
60
va - a-nach nu n' vo-rech jo me a to v' - ad_ o - lom me a to
va - a-nach nu n' vo-rech jo me a to v' ad o -

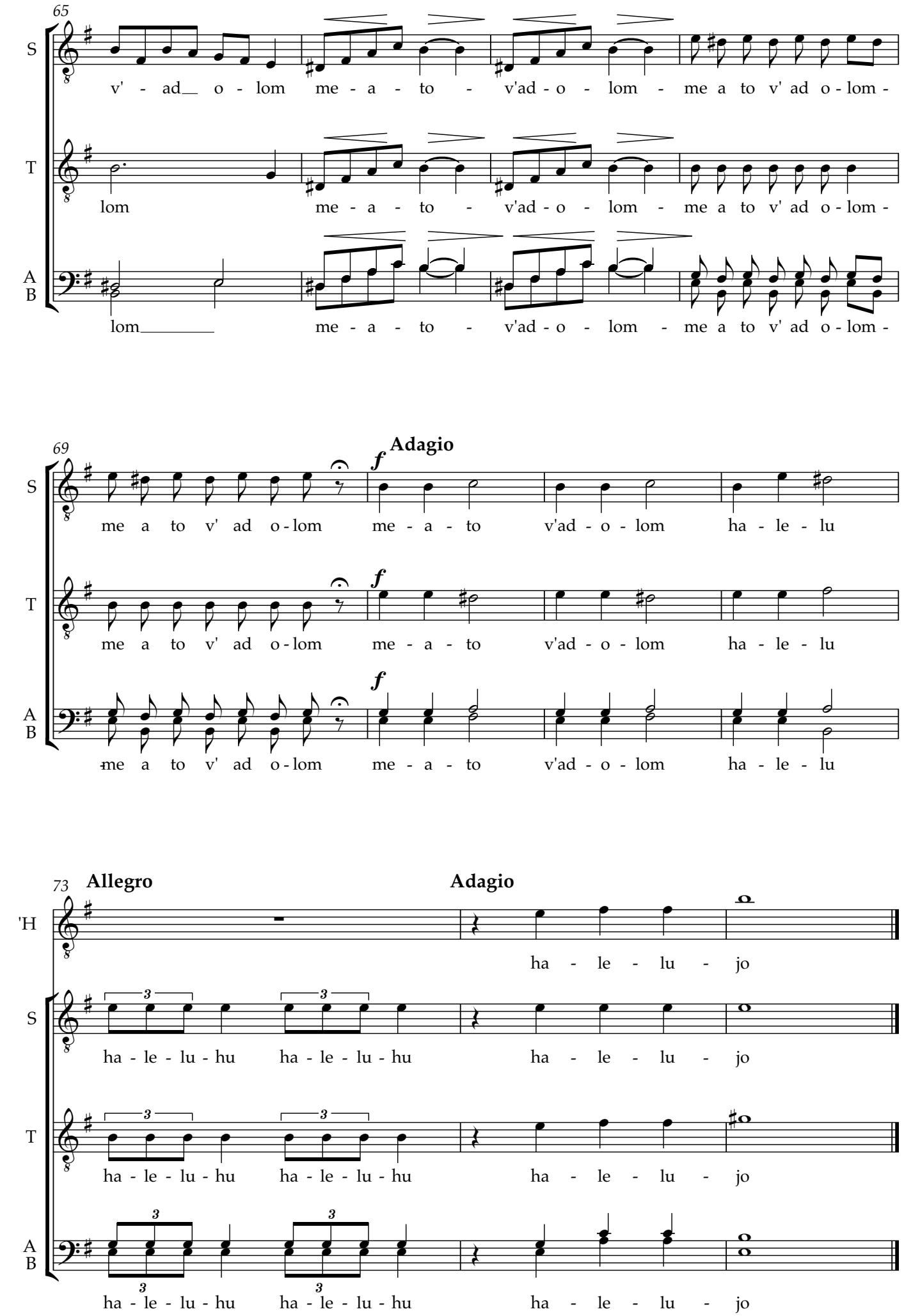
65
S
T
A
B
v' - ad__ o - lom me - a - to - v'ad - o - lom - me a to v' ad o - lom -
lom me - a - to - v'ad - o - lom - me a to v' ad o - lom -
lom_____ me - a - to - v'ad - o - lom - me a to v' ad o - lom -
69
Adagio
f
me a to v' ad o - lom me - a - to v'ad - o - lom ha - le - lu
me a to v' ad o - lom me - a - to v'ad - o - lom ha - le - lu
me a to v' ad o - lom me - a - to v'ad - o - lom ha - le - lu
73
Allegro
Adagio
'H
ha - le - lu - jo
ha - le - lu - hu ha - le - lu - hu ha - le - lu - jo
ha - le - lu - hu ha - le - lu - hu ha - le - lu - jo
ha - le - lu - hu ha - le - lu - hu ha - le - lu - jo