A - 3. neděle adventní

Ž 146 (145),6c-7.8-9a.9bc-10

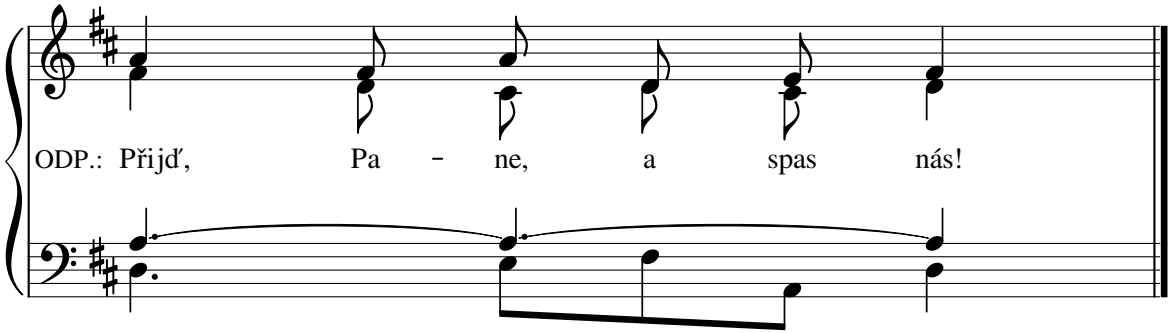

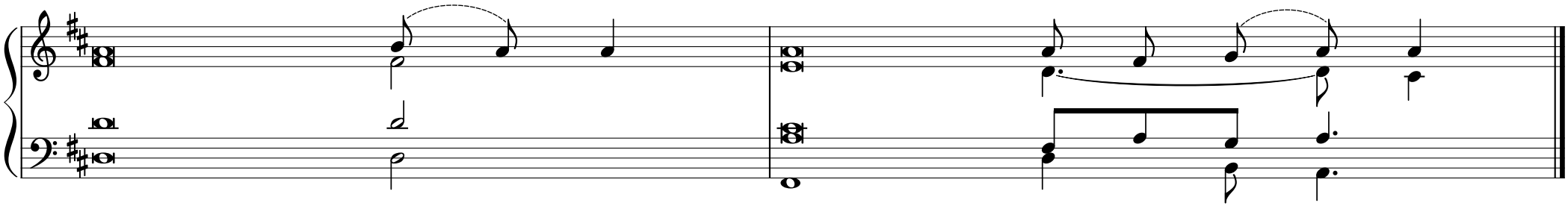

1. Hospodin zachovává věrnost na - vě - ky, zjednává právo u - tla - če - ným,
   dává chléb lač - ným. Hospodin vysvobo - zu - je vě - zně. ODP.

2. Hospodin otevírá oči sle - pým, Hospodin napři - mu - je sklí - če - né,
   Hospodin miluje sprave - dli - vé, Hospodin chrání při - stě - ho - val - ce. ODP.

3. Hospodin podporuje sirotka a vdo - vu, ale mate cestu bez - bo - žní - ků.
   Hospodin bude vládnout na - vě - ky, tvůj Bůh, Sióne, po všechna po - ko - le - ní. ODP.