Que santa e divina harmonia

Maria L. de Souza Alves

Pedro Sinzig, OFM (1876-1952)

Cecília (1939), c. 17, p. 26

♩ = 76

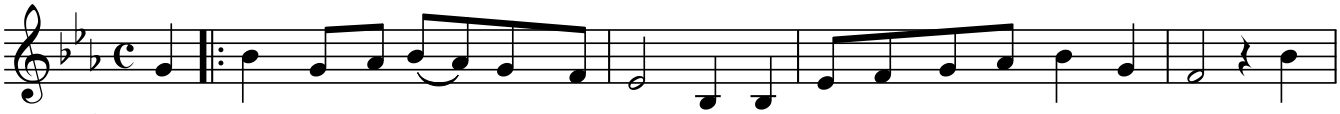

1. Que san - ta e di - vi - na har mo - ni - a, Ho - je se faz na ter ra ou - vir, Que a
2. Di - zei - nos, fe - li - zes pas - to - res, A quem le - vais vos-sa o - va - ção, Vos-
3. Can - ta - mos um Deus nas - ci - di - nho, Lá nu - ma gru - ta de Be - lém, Tão
4. Se - nhor, que por nós hu - mi - lha - do, Nas-ceis en - tre vis a - ni - mais, No or
5. Nas - cei e vi - vei em nos sa al - ma, Di - vi no In fan - te sal - va - dor, E
6. A - cei - tais a nos - sa ho - me - na - gem, O nos - so cul-to a nos - sa fé. Dar-

5

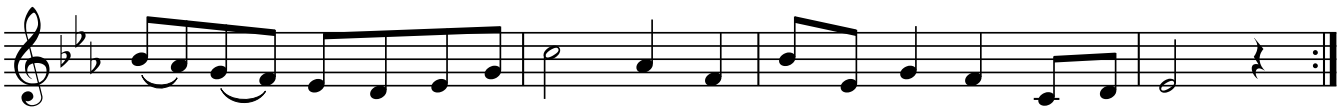

ni - ma - ção, que me - lo - di - a: Deus en - tre vós vem re - si - dir.
so can - tar, vos - sos lou - vo - res, Vos - so sin - ge - lo co - ra - ção?
gran - de, ho-je tão po-bre - zi - nho, Que nem mo - ra-da hu-mil - de tem
gu - lho he-dion-do pe - ca - do, Não nos dei-xeis ca - ir ja-mais.
dai - lhe a ven - tu - ro - sa pal - ma, De só cui - dar em vos-so a mor.
vos que - re - mos vas - sa - la - gem, Com vos - sa mãe e São Jo - sé.