Als Stanislaw Petrow die Welt rettete

T. & M.: Krysztof Daletski, 2023

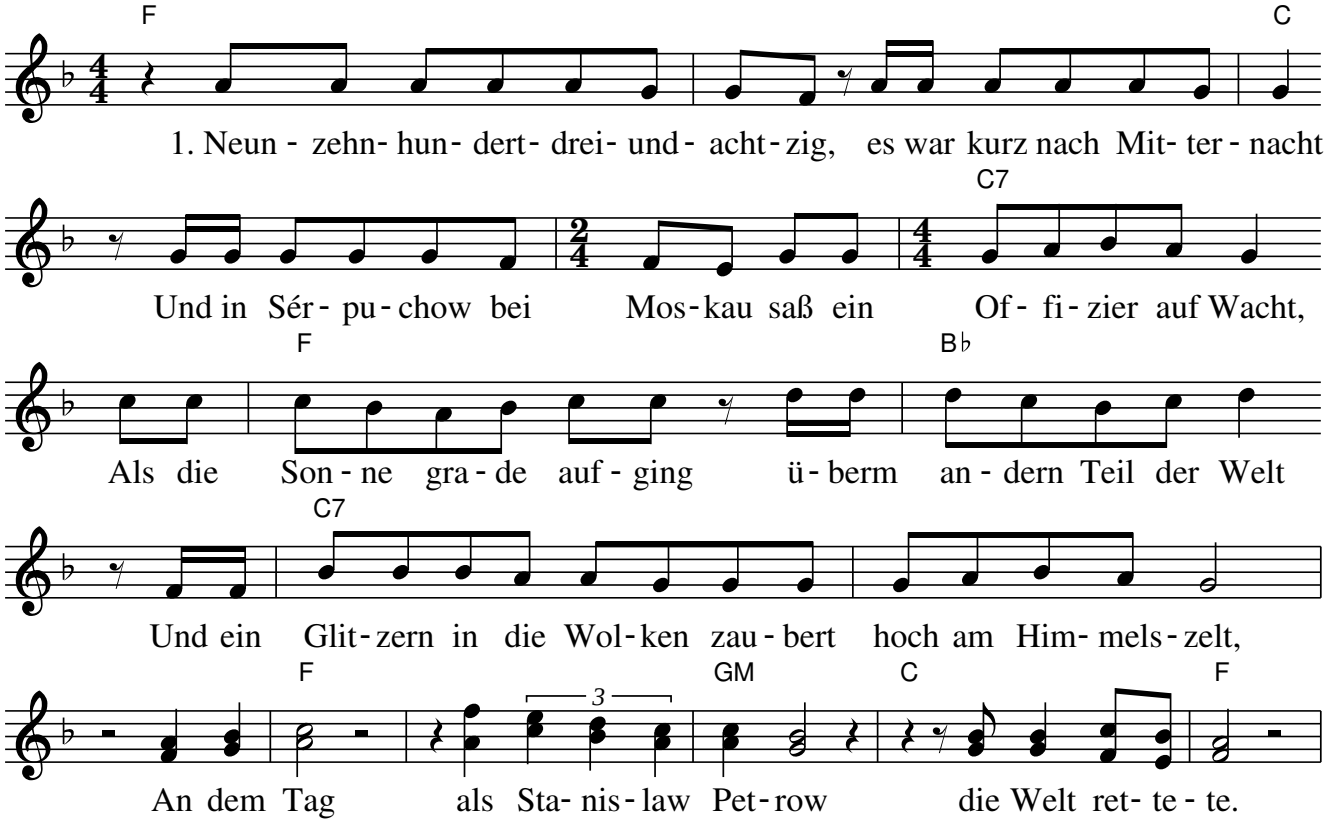

2. Hunderttausend auf den Straßen / gegen Bomben aus Uran
   Von Politikern mit Spott als / Alarmisten abgetan
   Und die Protestierer warnten / vor dem Schreckensgleichgewicht
   Doch wie recht sie hatten wussten / auch die Alarmisten nicht
   An dem Tag, als Stanislaw Petrow die Welt rettete.

3. Alle Anzeigen im Auge / merkte Petrow das Signal
   Von gestarteten Raketen, / wenn auch nur in kleiner Zahl.
   Ihm blieb eine Viertelstunde, / zu entscheiden was da war,
   Doch es schien ihm nicht plausibel / und so schloss er: "Fehlalarm".
   Das war der Tag, als Stanislaw Petrow die Welt rettete.

4. Heute steht die Uhr so nah wie / nie zuvor an Mitternacht.
   Doch anstatt jetzt zu entspannen, / wird das Feuer angefacht.
   Die Entscheidungszeit ist kürzer, / an Computer delegiert.
   Doch kaum Eine scheints zu stören / und kaum Einer protestiert:

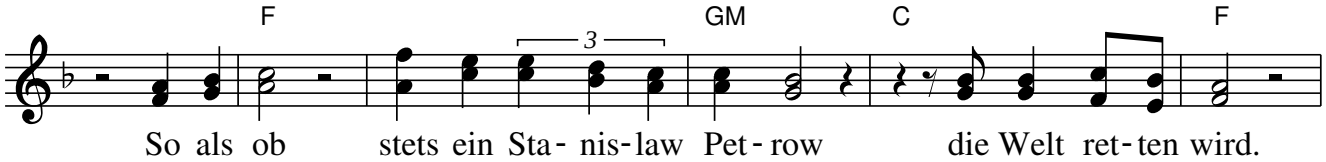

Dieses Werk steht unter der Creative Commons Attribution 3.0 Germany License und darf kostenlose vervielfältigt, verbreitet und aufgeführt werden.