Missa Virgo potens

Kyrie

Peter Griesbacher Op. 220

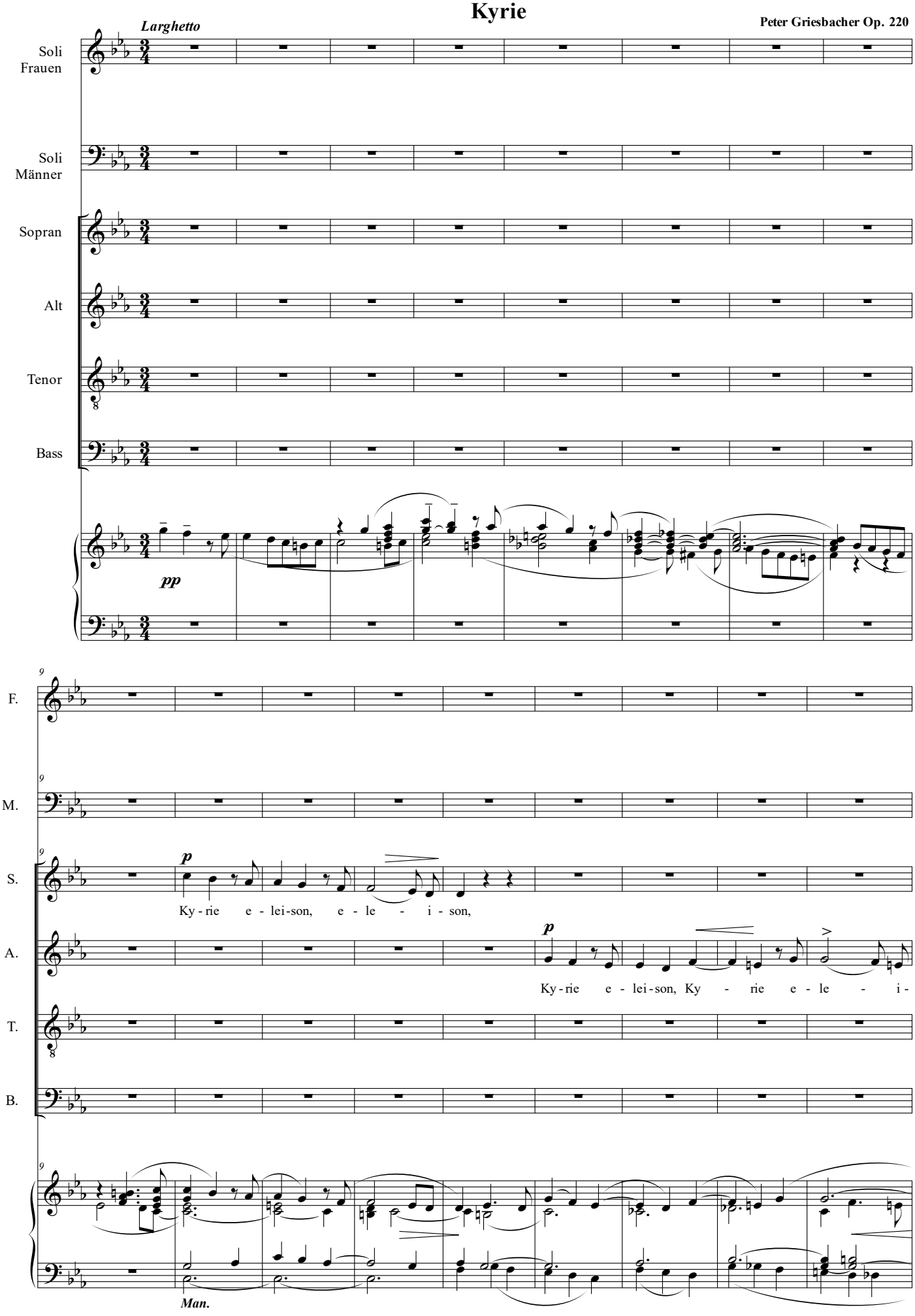

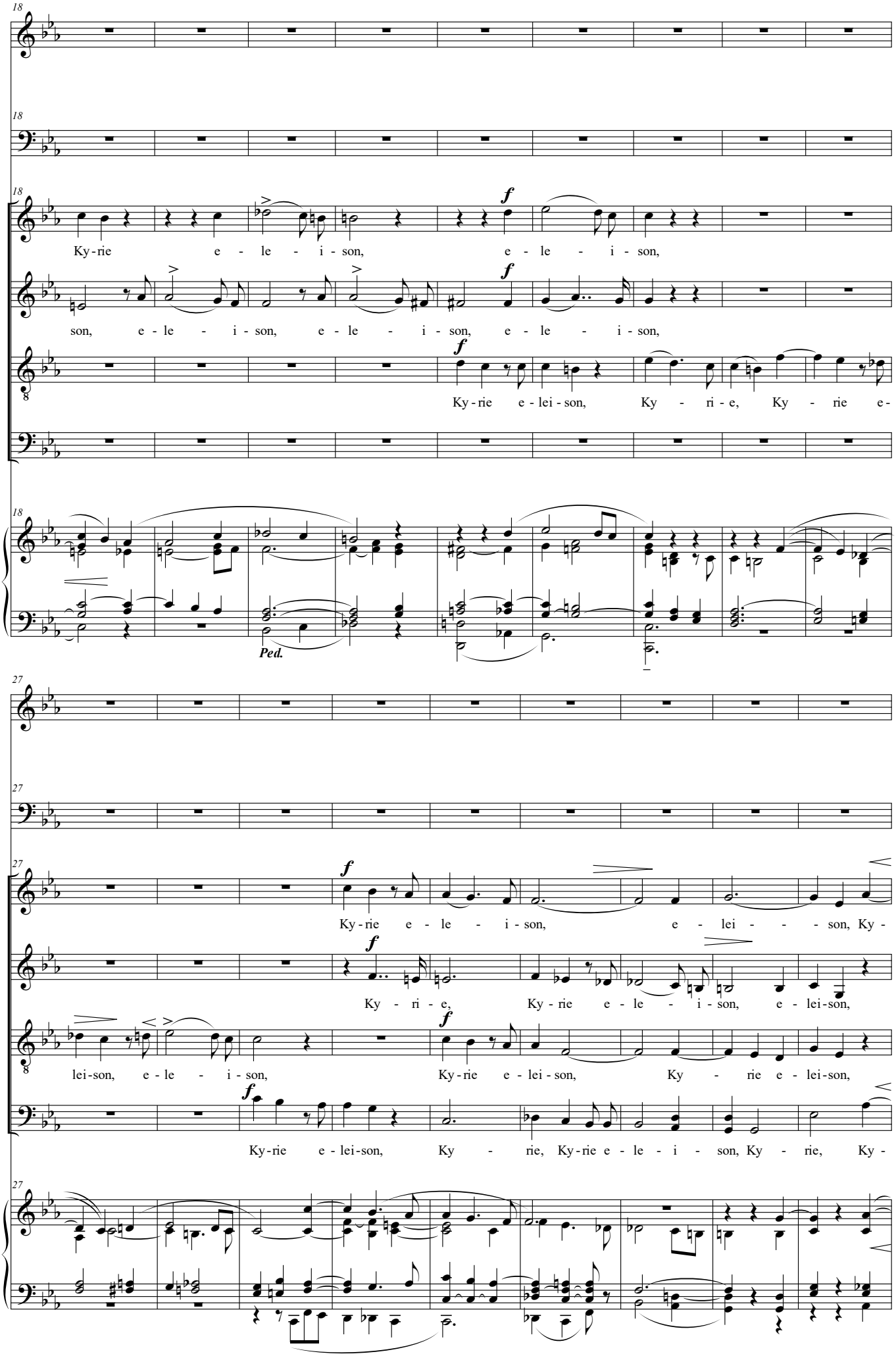
18
F.
M.
S.
Ky-rie e - le - i - son, e - le - i - son,
A.
son, e - le - i - son, e - le - i - son, e - le - i - son,
T.
Ky-rie e-lei-son, Ky - ri - e, Ky - rie e-
B.
Ped.
27
Ky-rie e - le - i - son, e - lei - - - son, Ky -
Ky - ri - e, Ky-rie e - le - i - son, e - lei-son,
lei-son, e - le - i - son, Ky-rie e-lei-son, Ky - rie e-lei-son,
Ky-rie e-lei-son, Ky - rie, Ky-rie e - le - i - son, Ky - rie, Ky -

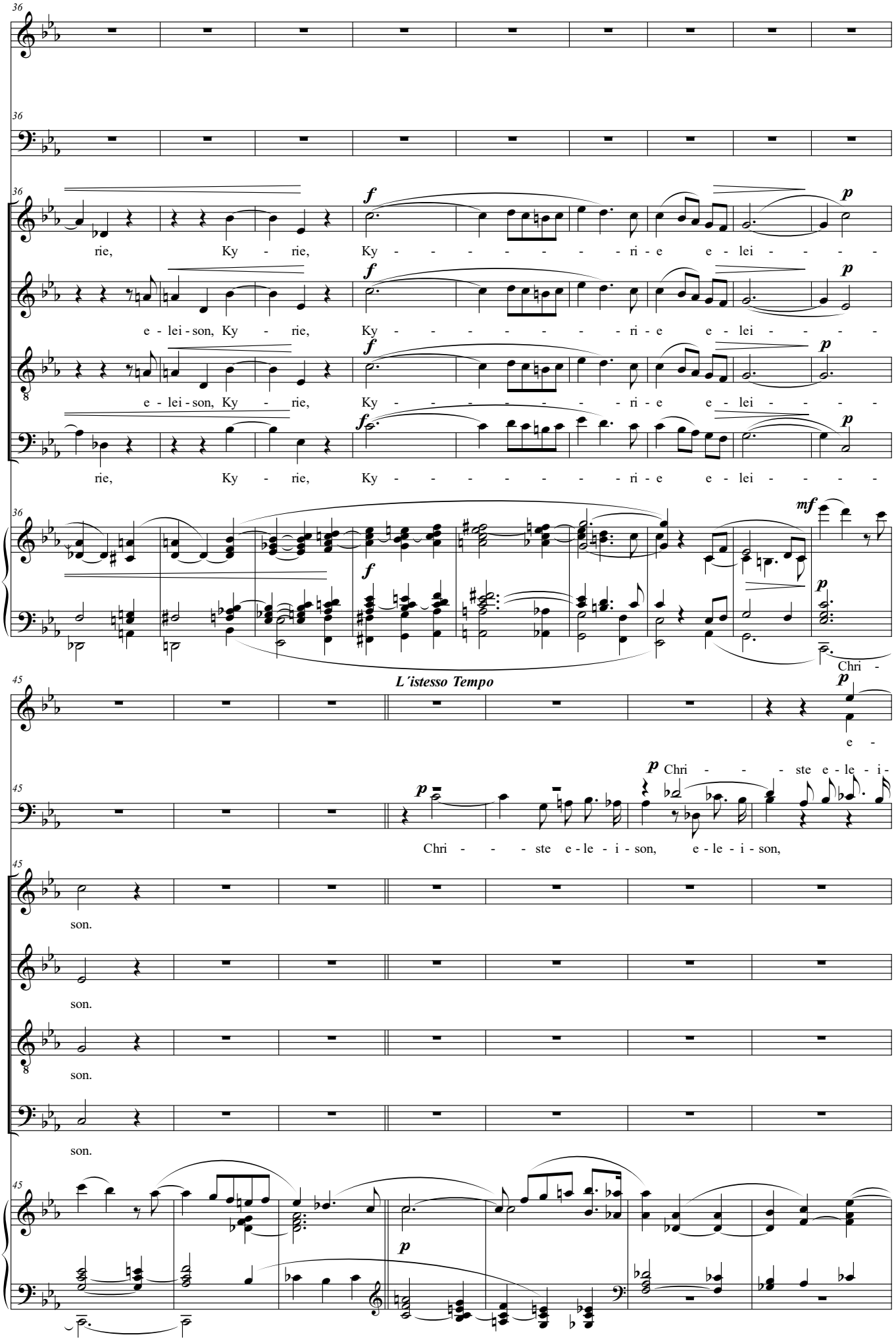
36
F.
M.
S.
A.
T.
B.
rie, Ky - rie, Ky - - - - - - - ri - e e - lei - - - -
e - lei - son, Ky - rie, Ky - - - - - - - ri - e e - lei - - - -
Chri -
L´istesso Tempo
45
e -
Chri - - - ste e - le - i -
Chri - - - ste e - le - i - son, e - le - i - son,
son.

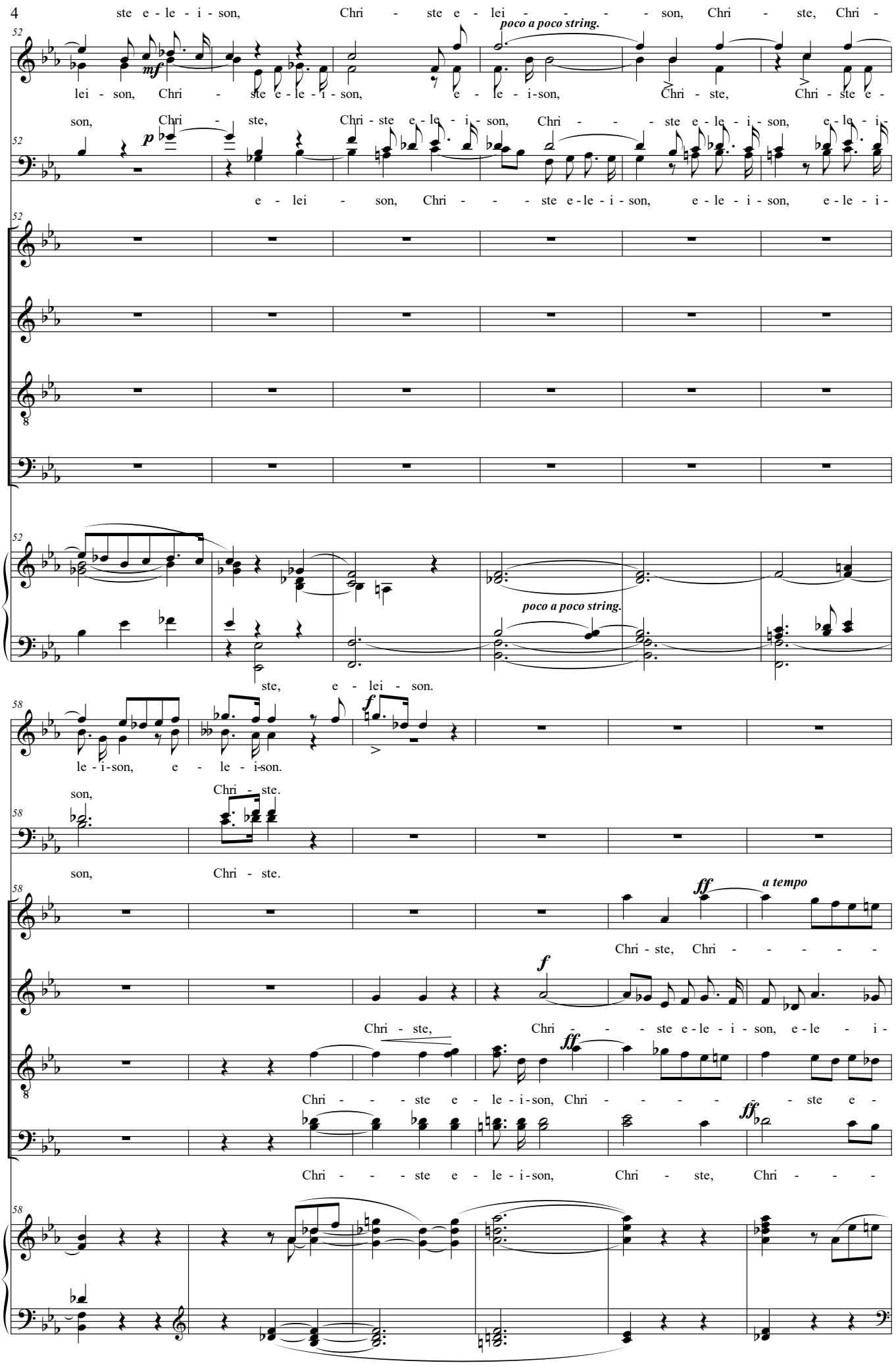
ste e - le - i - son, Chri - ste e - lei - - - - son, Chri - ste, Chri -
poco a poco string.
F.
mf
lei - son, Chri - ste e - le - i - son, e - le - i-son, Chri - ste, Chri - ste e -
son, Chri - ste, Chri - ste e - le - i - son, Chri - - - ste e - le - i - son, e - le - i -
M.
p
e - lei - son, Chri - - - ste e-le - i - son, e - le - i - son, e - le - i -
S.
A.
T.
B.
poco a poco string.
ste, e - lei - son.
F.
f
le - i-son, e - le - i-son.
son, Chri - ste.
M.
son, Chri - ste.
S.
ff
a tempo
Chri - ste, Chri - - - - -
A.
f
Chri - ste, Chri - - - ste e-le - i - son, e-le - i -
T.
ff
Chri - - - ste e - le - i-son, Chri - - - - - ste e -
B.
ff
Chri - - - ste e - le - i-son, Chri - ste, Chri - - -

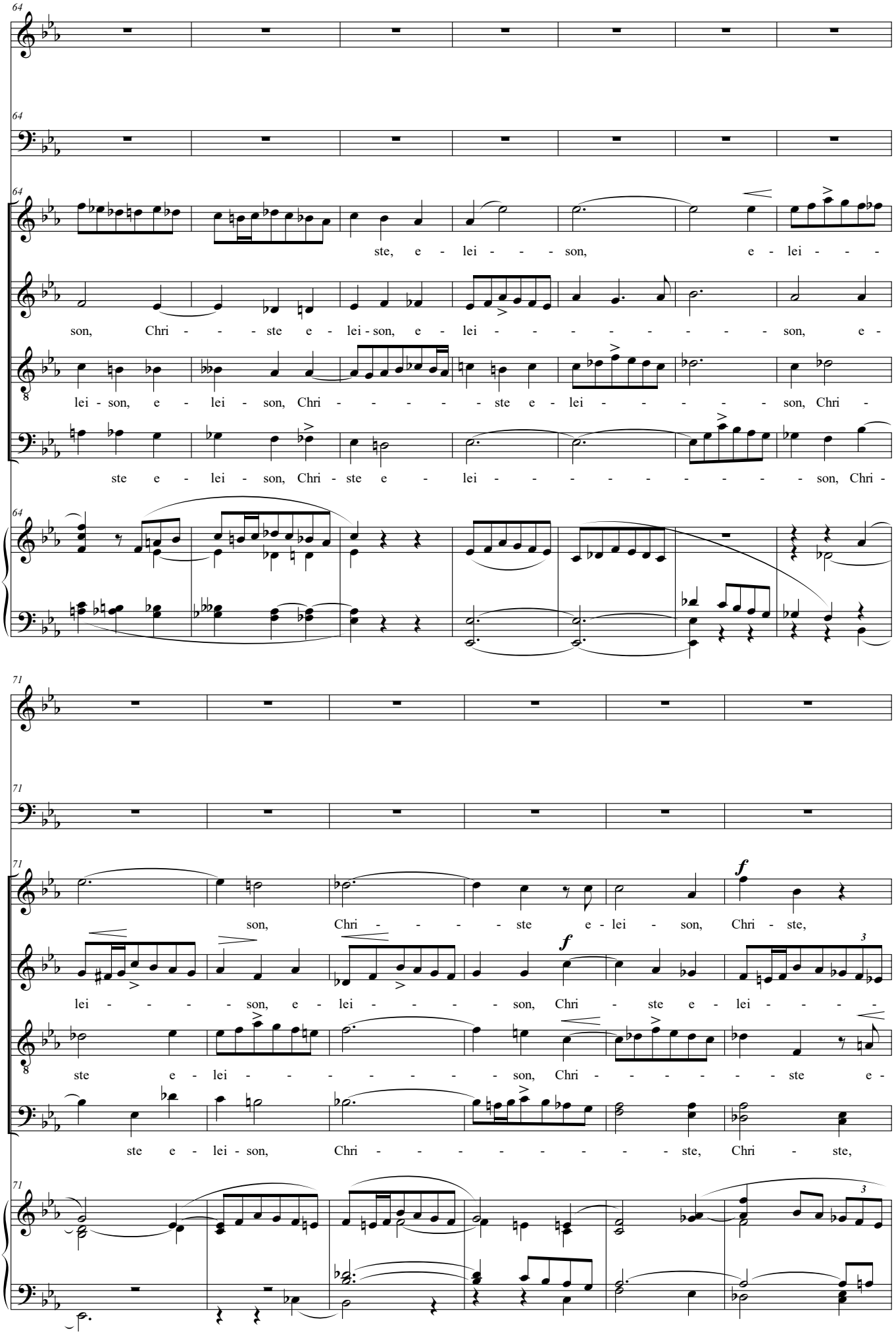
64
F.
M.
S.
A.
T.
B.
ste, e - lei - - - son, e - lei - - -
son, Chri - - - ste e - lei - son, e - lei - - - - - - - - son, e -
lei - son, e - lei - son, Chri - - - - - ste e - lei - - - - - son, Chri -
ste e - lei - son, Chri - ste e - lei - - - - - - - - son, Chri -
71
son, Chri - - - - ste e - lei - son, Chri - ste,
lei - - - - son, e - lei - - - - son, Chri - ste e - lei - - - -
ste e - lei - - - - - - - son, Chri - - - - - - ste e -
ste e - lei - son, Chri - - - - - - - - ste, Chri - ste,

77

F.

M.

S. Chri - ste e - lei - - - - - - - - - son.

A. son, e - le - - - - i - son.

T. lei - - - - - - son, e - lei - - - - - - - son.

B. Chri - - - - - ste, Chri - ste e - lei - - - - son.

84

un poco più mosso

F.

M.

S. Ky - - - - - ri - e e - le - i - son, Ky -

A. Ky - - - - - rie e - lei - son, e - le - i - son, Ky -

T. Ky - - - - - rie e - lei - son, e - lei - - - - son, Ky -

B. Ky - - - - - rie e - lei - son, e - le - i - son, Ky -

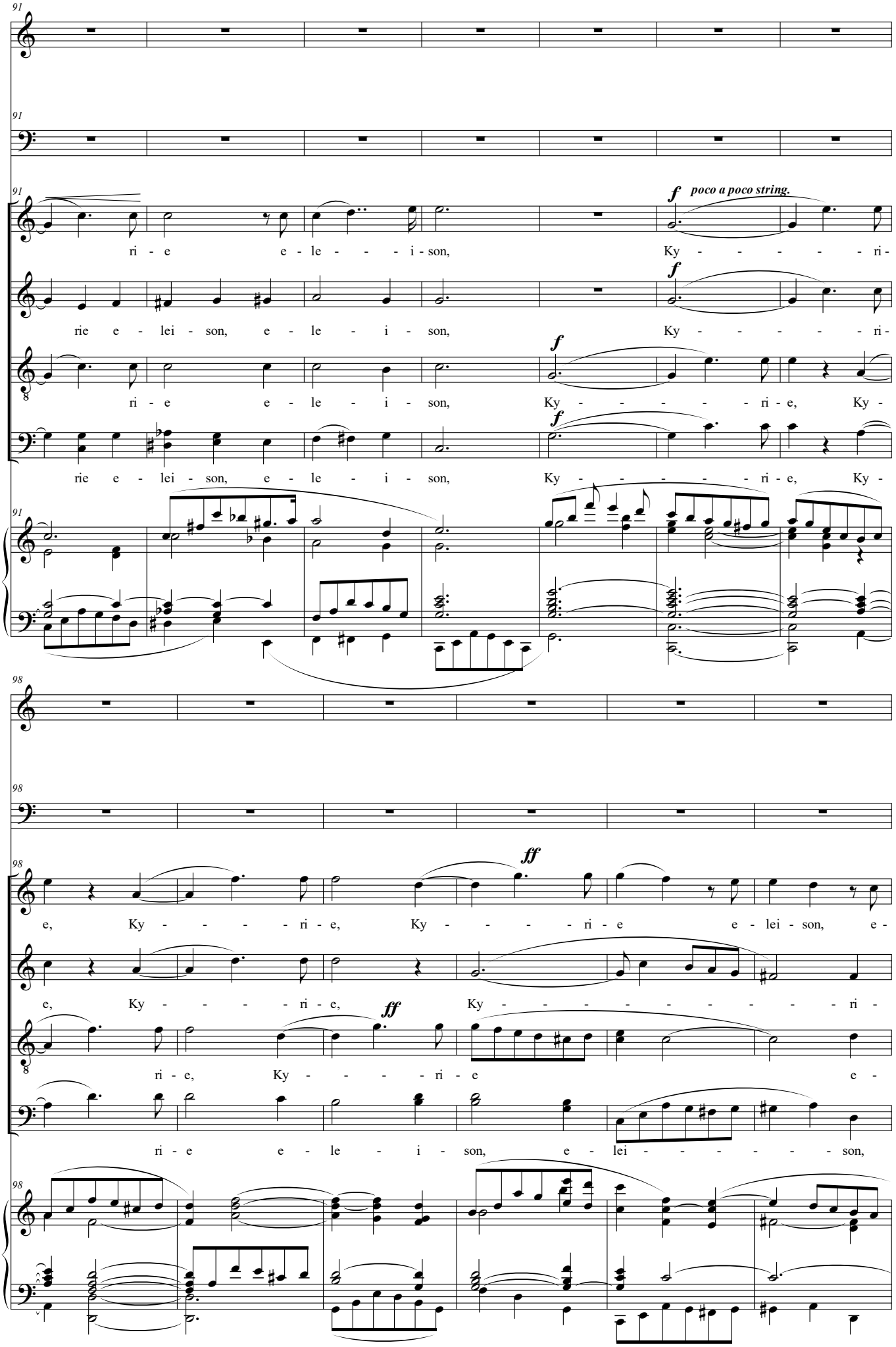
F.
M.
S.
A.
T.
B.
poco a poco string.
ri - e e - le - - - i - son, Ky - - - - - - ri -
rie e - lei - son, e - le - i - son, Ky - - - - - - ri -
ri - e e - le - i - son, Ky - - - - - - ri - e, Ky -
rie e - lei - son, e - le - i - son, Ky - - - - - - ri - e, Ky -
e, Ky - - - - - ri - e, Ky - - - - - ri - e e - lei - son, e -
e, Ky - - - - - ri - e, Ky - - - - - - - - - - - ri -
ri - e, Ky - - - - - ri - e e -
ri - e e - le - i - son, e - lei - - - - - - - son,

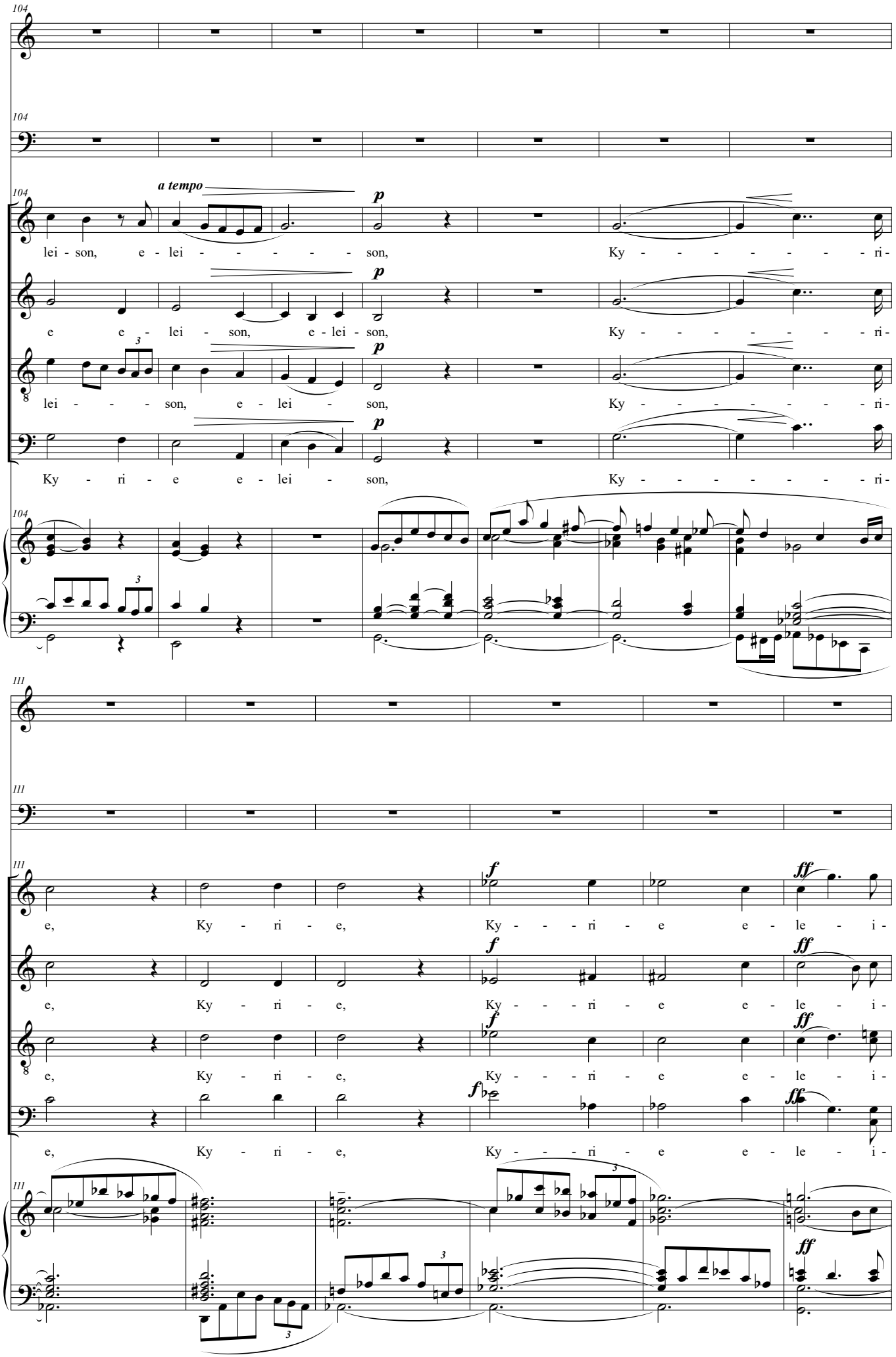
104
F.
M.
S.
A.
T.
B.
a tempo
p
lei - son, e - lei - - - - - son, Ky - - - - - - - - ri -
e e - lei - son, e - lei - son, Ky - - - - - - - - ri -
lei - - - - son, e - lei - son, Ky - - - - - - - - ri -
Ky - ri - e e - lei - son, Ky - - - - - - - - ri -
111
f
ff
e, Ky - ri - e, Ky - - - ri - e e - le - i -

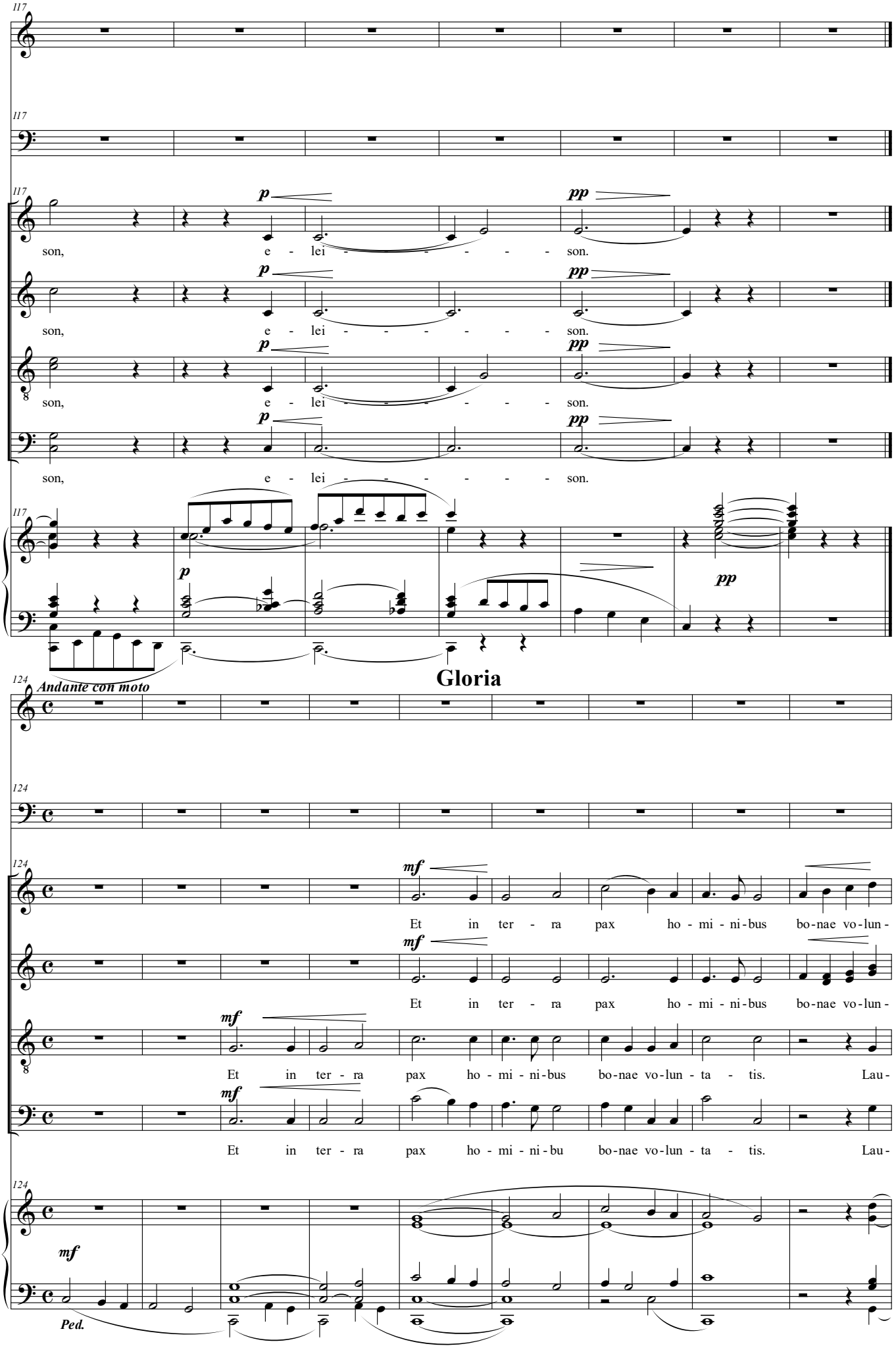
117
F.
M.
S.
A.
T.
B.
p
pp
son, e - lei - - - - - - son.
Gloria
124
Andante con moto
mf
Et in ter - ra pax ho - mi - ni-bus bo-nae vo-lun-
Et in ter - ra pax ho - mi - ni-bus bo-nae vo-lun - ta - tis. Lau-
Et in ter - ra pax ho - mi - ni-bu bo-nae vo-lun - ta - tis. Lau-
Ped.

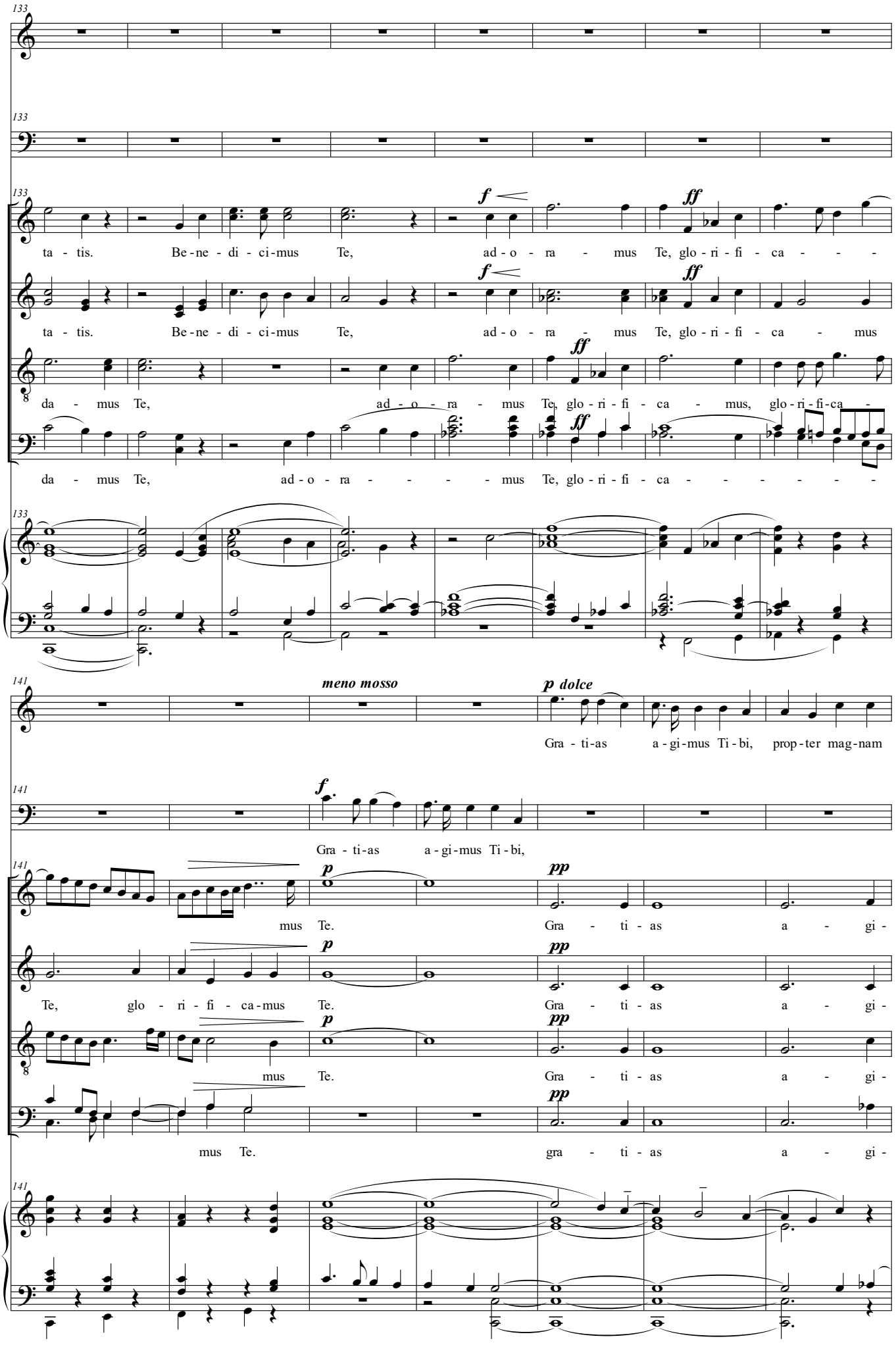
133
F.
M.
S.
A.
T.
B.
ta - tis. Be - ne - di - ci - mus Te, ad - o - ra - mus Te, glo - ri - fi - ca - - -
ta - tis. Be - ne - di - ci - mus Te, ad - o - ra - mus Te, glo - ri - fi - ca - mus
da - mus Te, ad - o - ra - mus Te, glo - ri - fi - ca - mus, glo - ri - fi - ca -
da - mus Te, ad - o - ra - - - - mus Te, glo - ri - fi - ca - - - - - -
141
meno mosso
Gra - ti - as a - gi - mus Ti - bi, prop - ter mag - nam
Gra - ti - as a - gi - mus Ti - bi,
mus Te. Gra - ti - as a - gi -
Te, glo - ri - fi - ca - mus Te. Gra - ti - as a - gi -
mus Te. Gra - ti - as a - gi -
mus Te. gra - ti - as a - gi -

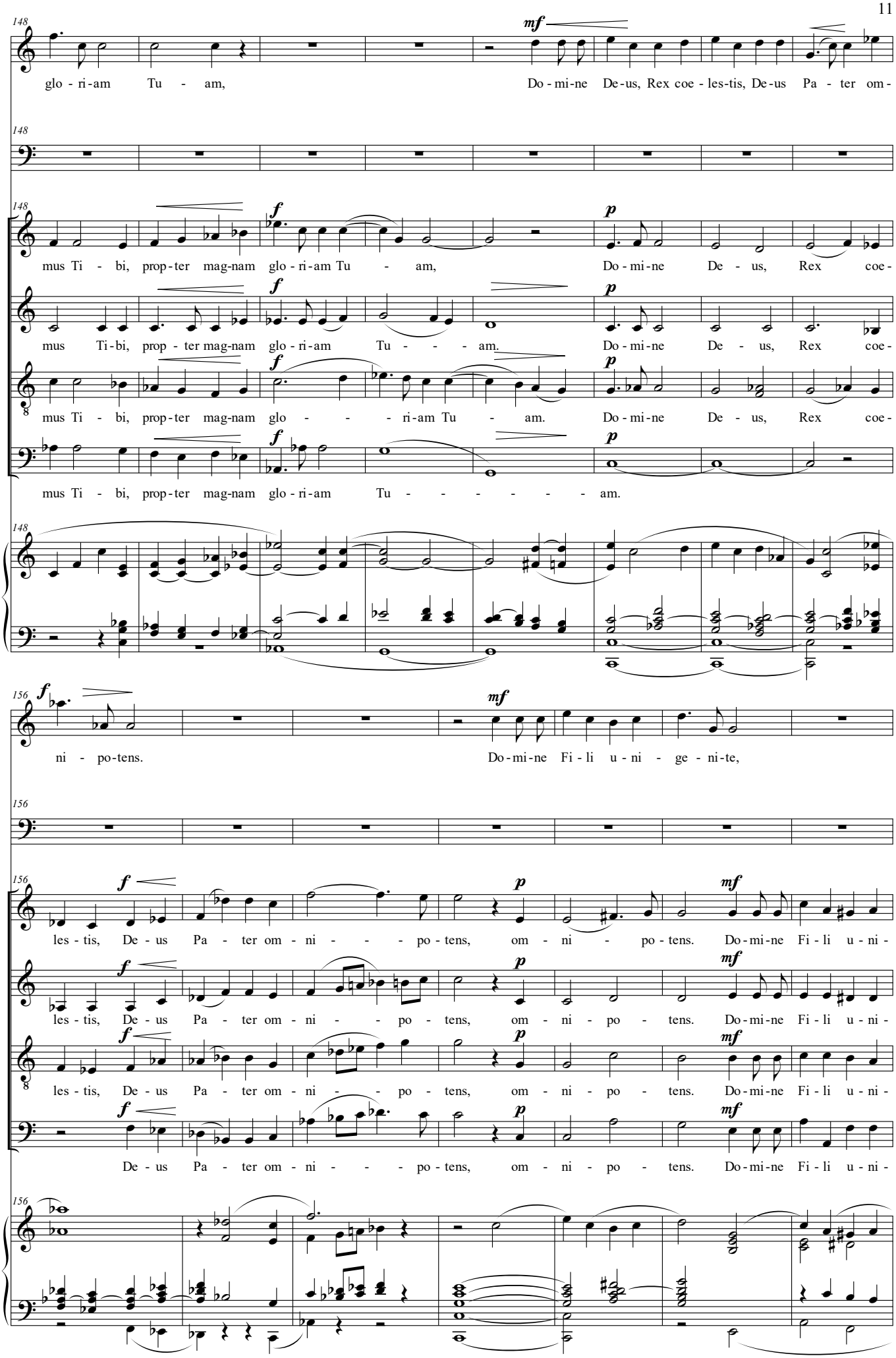
148
F.
glo - ri-am Tu - am,
mf
Do - mi-ne De-us, Rex coe - les-tis, De-us Pa - ter om -
148
M.
148
S.
mus Ti - bi, prop-ter mag-nam glo-ri-am Tu - am,
f
p
Do - mi-ne De - us, Rex coe -
A.
mus Ti-bi, prop - ter mag-nam glo-ri-am Tu - - - am.
f
p
Do - mi-ne De - us, Rex coe -
T.
mus Ti - bi, prop-ter mag-nam glo - - - ri-am Tu - am.
f
p
Do - mi-ne De - us, Rex coe -
B.
mus Ti - bi, prop-ter mag-nam glo-ri-am Tu - - - - - - - am.
f
p
148
156
F.
ni - po-tens.
f
Do - mi-ne Fi - li u - ni - ge - ni-te,
mf
156
M.
156
S.
les - tis, De - us Pa - ter om - ni - - - po - tens, om - ni - po - tens.
f
p
Do - mi-ne Fi - li u - ni -
mf
A.
les - tis, De - us Pa - ter om - ni - - - po - tens, om - ni - po - tens.
f
p
Do - mi-ne Fi - li u - ni -
mf
T.
les - tis, De - us Pa - ter om - ni - - - po - tens, om - ni - po - tens.
f
p
Do - mi-ne Fi - li u - ni -
mf
B.
De - us Pa - ter om - ni - - - po - tens, om - ni - po - tens.
f
p
Do - mi-ne Fi - li u - ni -
mf
156

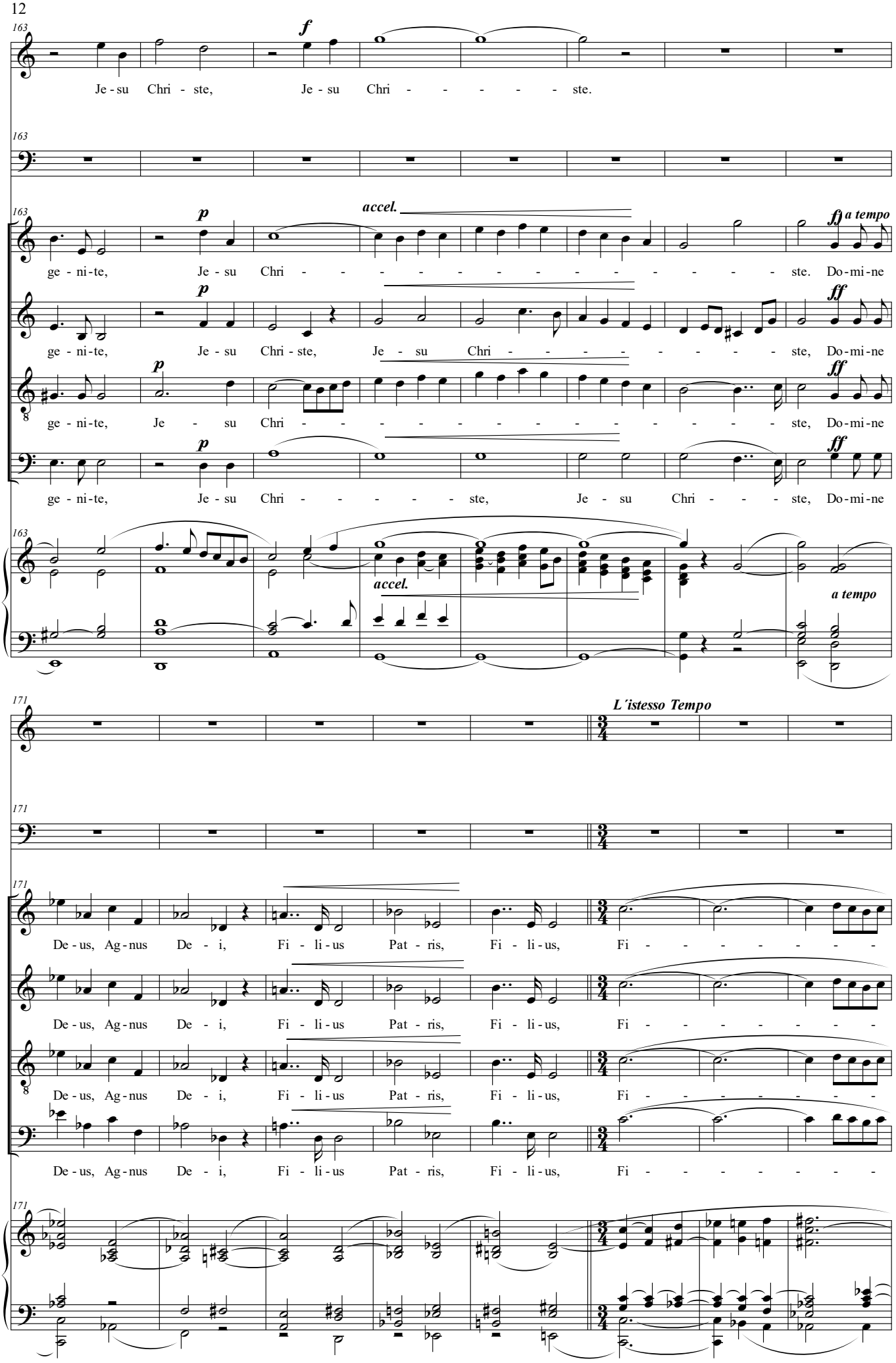
163
F.
f
Je - su Chri - ste, Je - su Chri - - - - - - ste.
M.
S.
p
accel.
fp
a tempo
ge - ni - te, Je - su Chri - - - - - - - - - - - - - - - - ste. Do - mi - ne
A.
p
ff
ge - ni - te, Je - su Chri - ste, Je - su Chri - - - - - - - - - ste, Do - mi - ne
T.
p
ff
ge - ni - te, Je - su Chri - - - - - - - - - - - - - - - - ste, Do - mi - ne
B.
p
ff
ge - ni - te, Je - su Chri - - - - - - ste, Je - su Chri - - - - ste, Do - mi - ne
accel.
a tempo
171
L´istesso Tempo
De - us, Ag - nus De - i, Fi - li - us Pat - ris, Fi - li - us, Fi - - - - - - - -

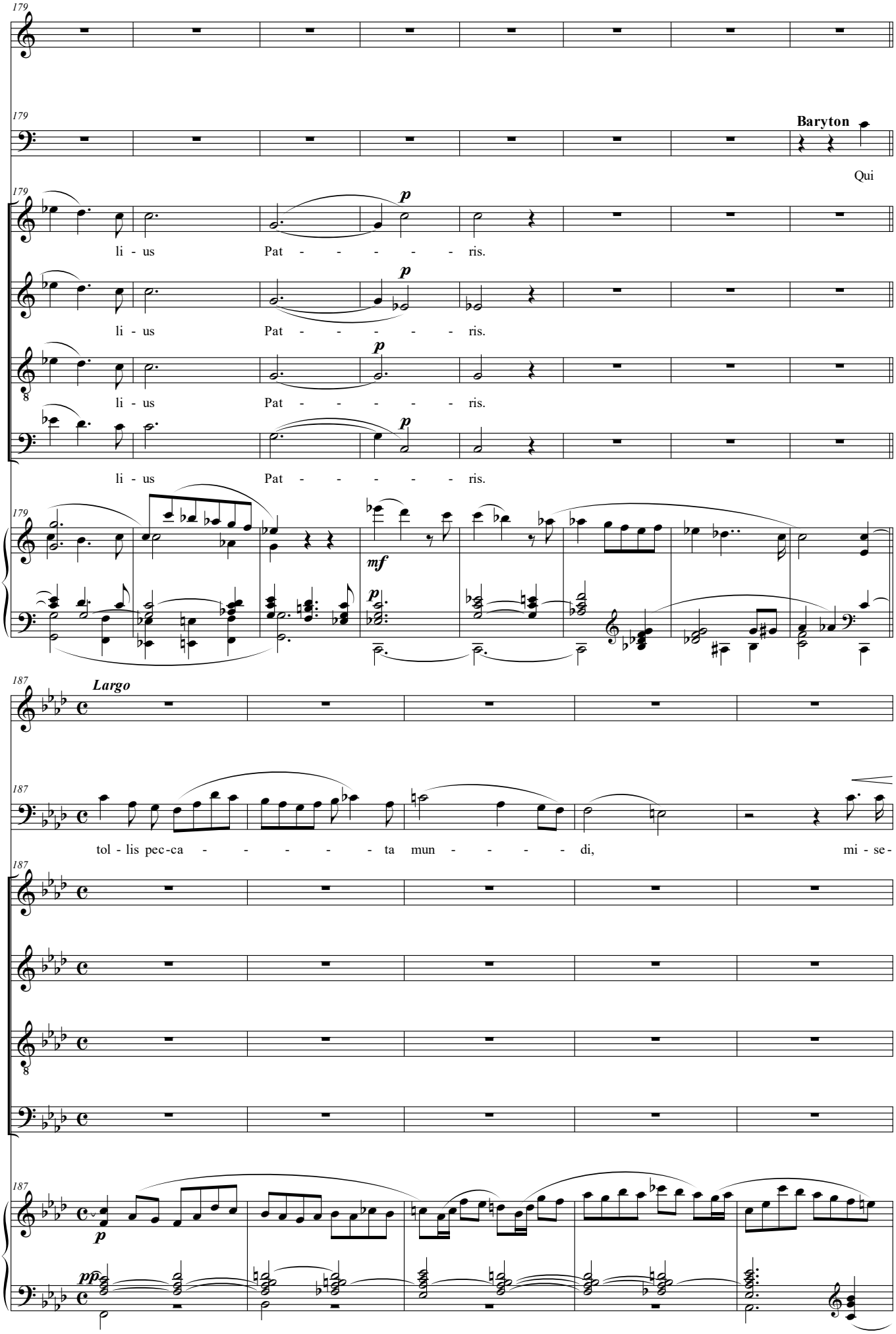
179
F.
M.
Baryton
Qui
S.
li - us Pat - - - - - - ris.
A.
li - us Pat - - - - - - ris.
T.
li - us Pat - - - - - - ris.
B.
li - us Pat - - - - - - ris.
p
mf
187
Largo
tol - lis pec-ca - - - - - - ta mun - - - - - di, mi - se -
pp

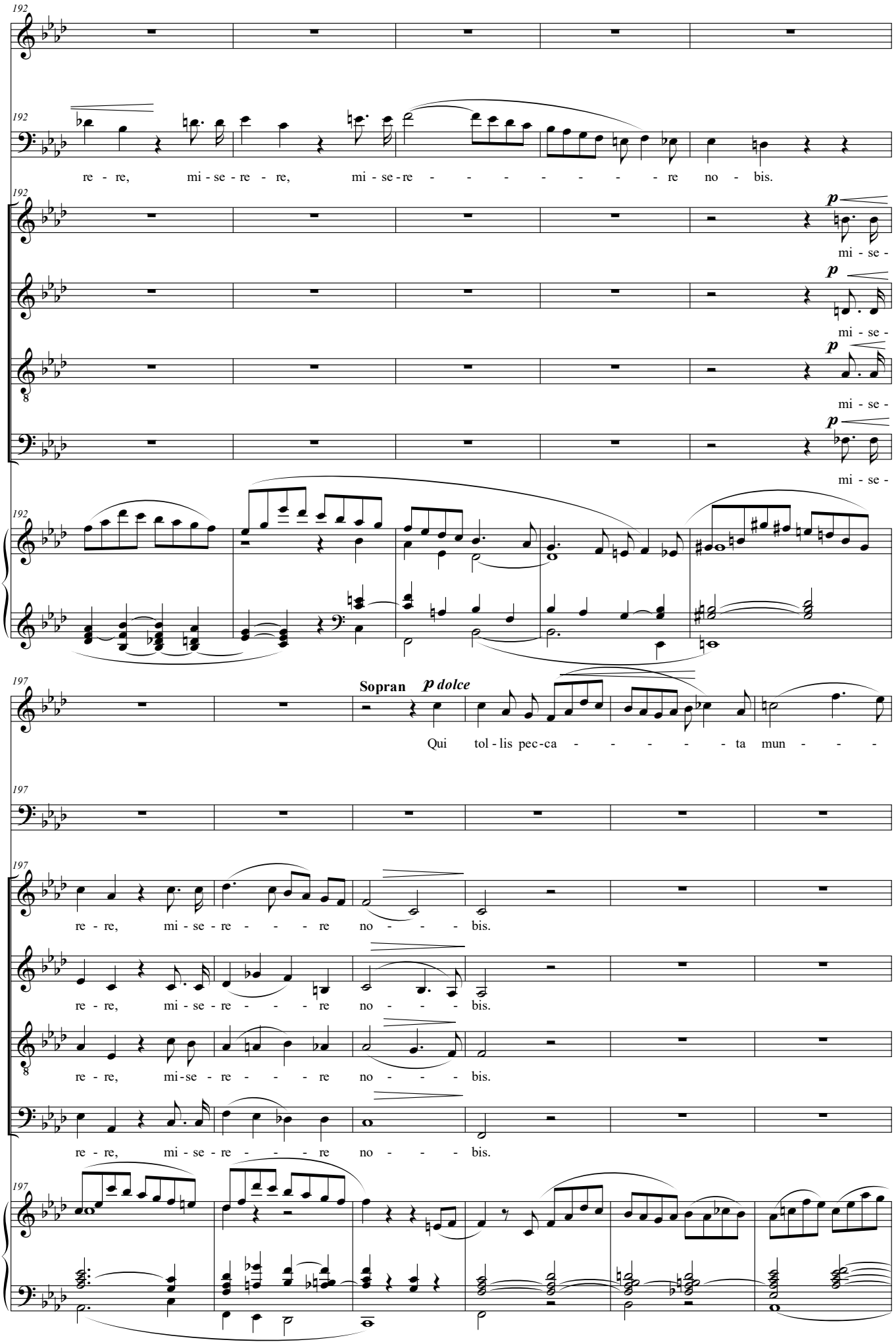
192
F.
M.
re - re, mi - se - re - re, mi - se - re - - - - - - - - re no - bis.
S.
A.
T.
B.
p
mi - se -
192
197
Sopran
p dolce
Qui tol - lis pec - ca - - - - - - ta mun - - -
re - re, mi - se - re - - - - re no - - - - bis.
re - re, mi - se - re - - - - re no - - - - bis.
re - re, mi - se - re - - - - re no - - - - bis.
re - re, mi - se - re - - - - re no - - - - bis.

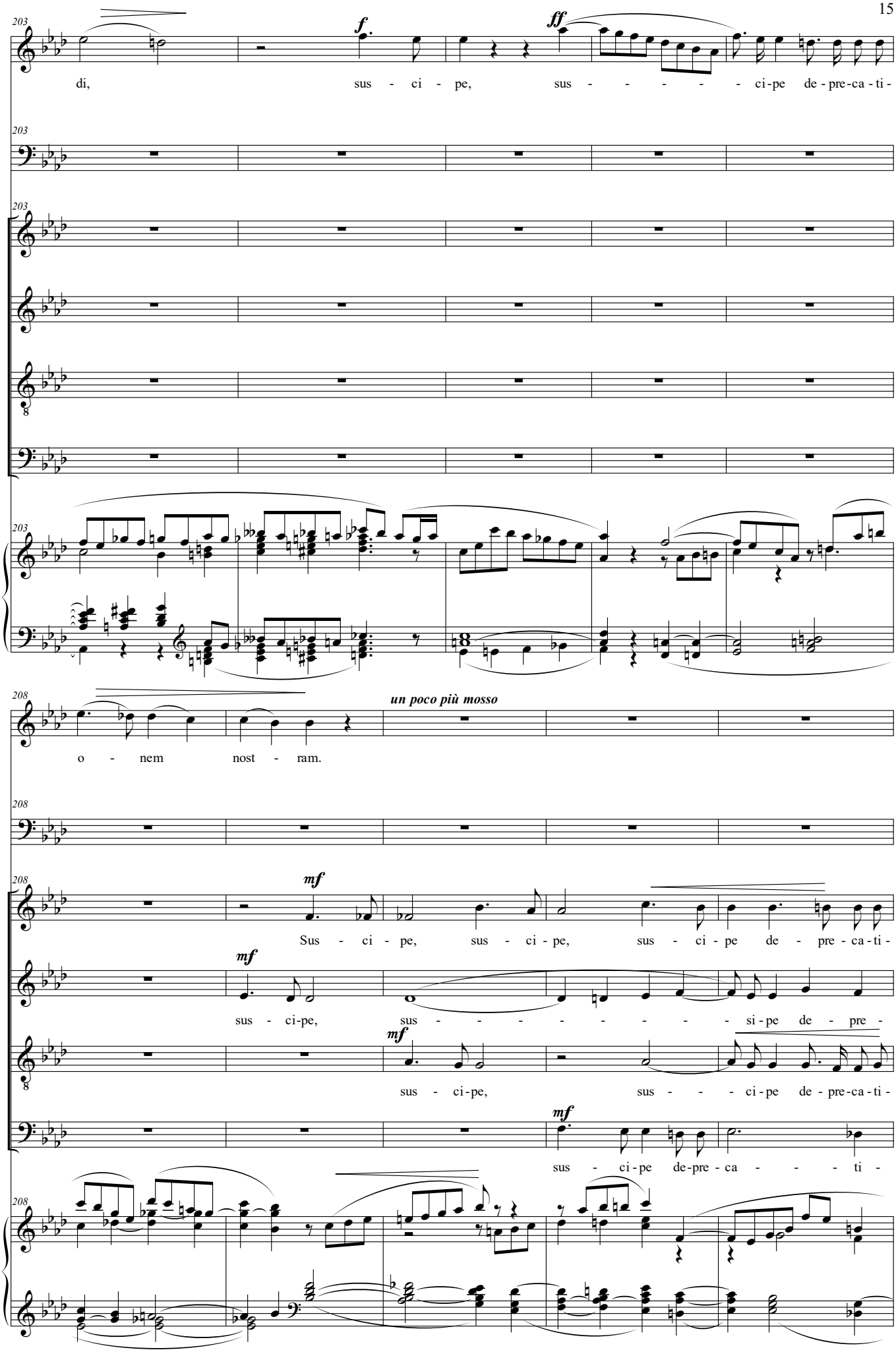
203
F.
f.
ff
di, sus - ci - pe, sus - - - - - - ci-pe de - pre-ca - ti -
M.
S.
A.
T.
B.
208
un poco più mosso
o - nem nost - ram.
mf
Sus - ci - pe, sus - ci - pe, sus - ci - pe de - pre - ca - ti -
sus - ci-pe, sus - - - - - - - - si - pe de - pre -
sus - ci - pe, sus - - - ci - pe de - pre-ca - ti -
sus - ci - pe de-pre - ca - - - - ti -

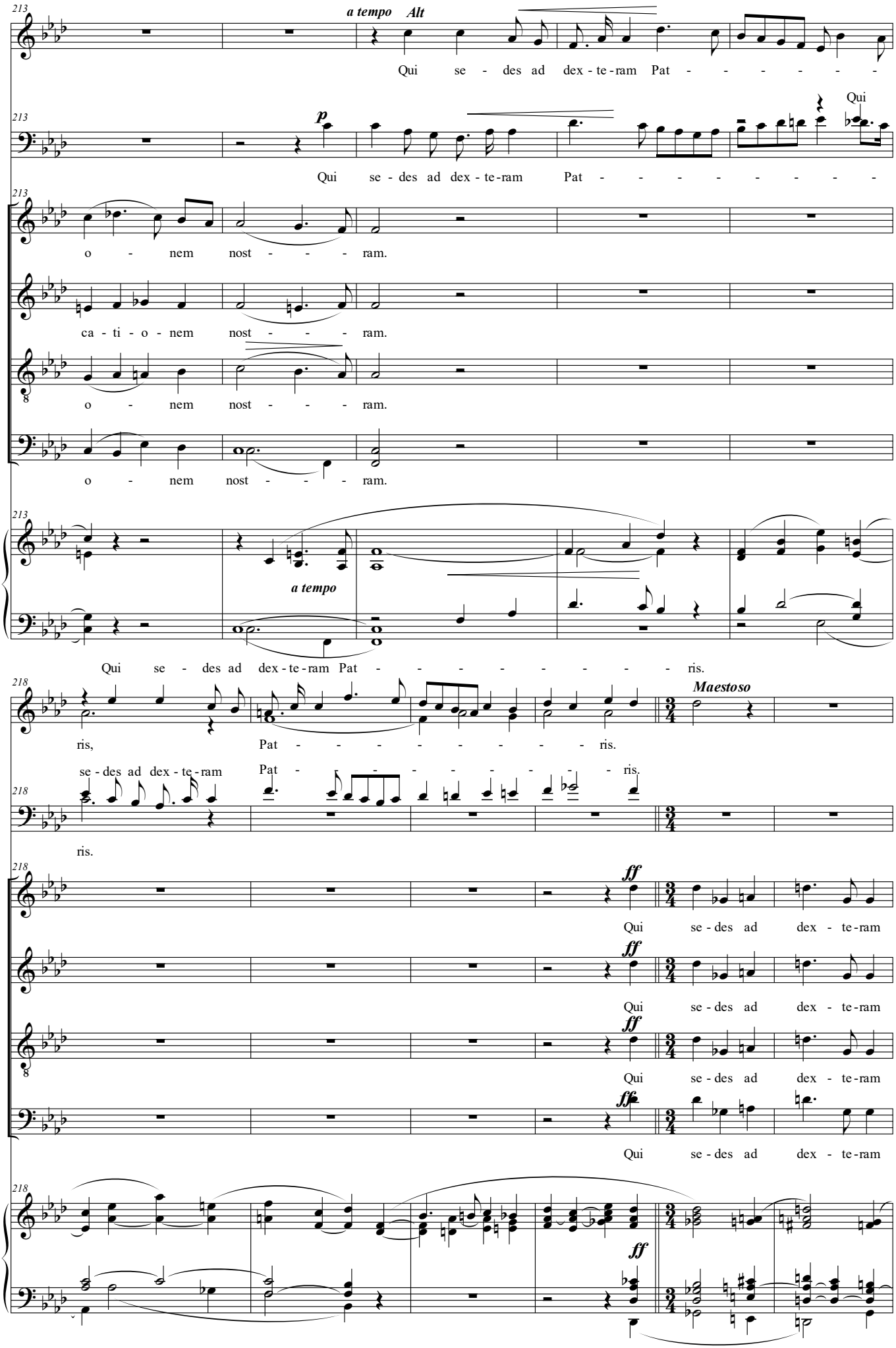
213
a tempo
Alt
F.
Qui se - des ad dex - te - ram Pat - - - - - - -
M.
p
Qui
Qui se - des ad dex - te - ram Pat - - - - - - - - -
S.
o - nem nost - - - - ram.
A.
ca - ti - o - nem nost - - - - ram.
T.
o - nem nost - - - - ram.
B.
o - nem nost - - - - ram.
a tempo
Qui se - des ad dex - te - ram Pat - - - - - - - - ris.
218
Maestoso
ris, Pat - - - - - - - - ris.
se - des ad dex - te - ram Pat - - - - - - - - ris.
ris.
ff
Qui se - des ad dex - te - ram

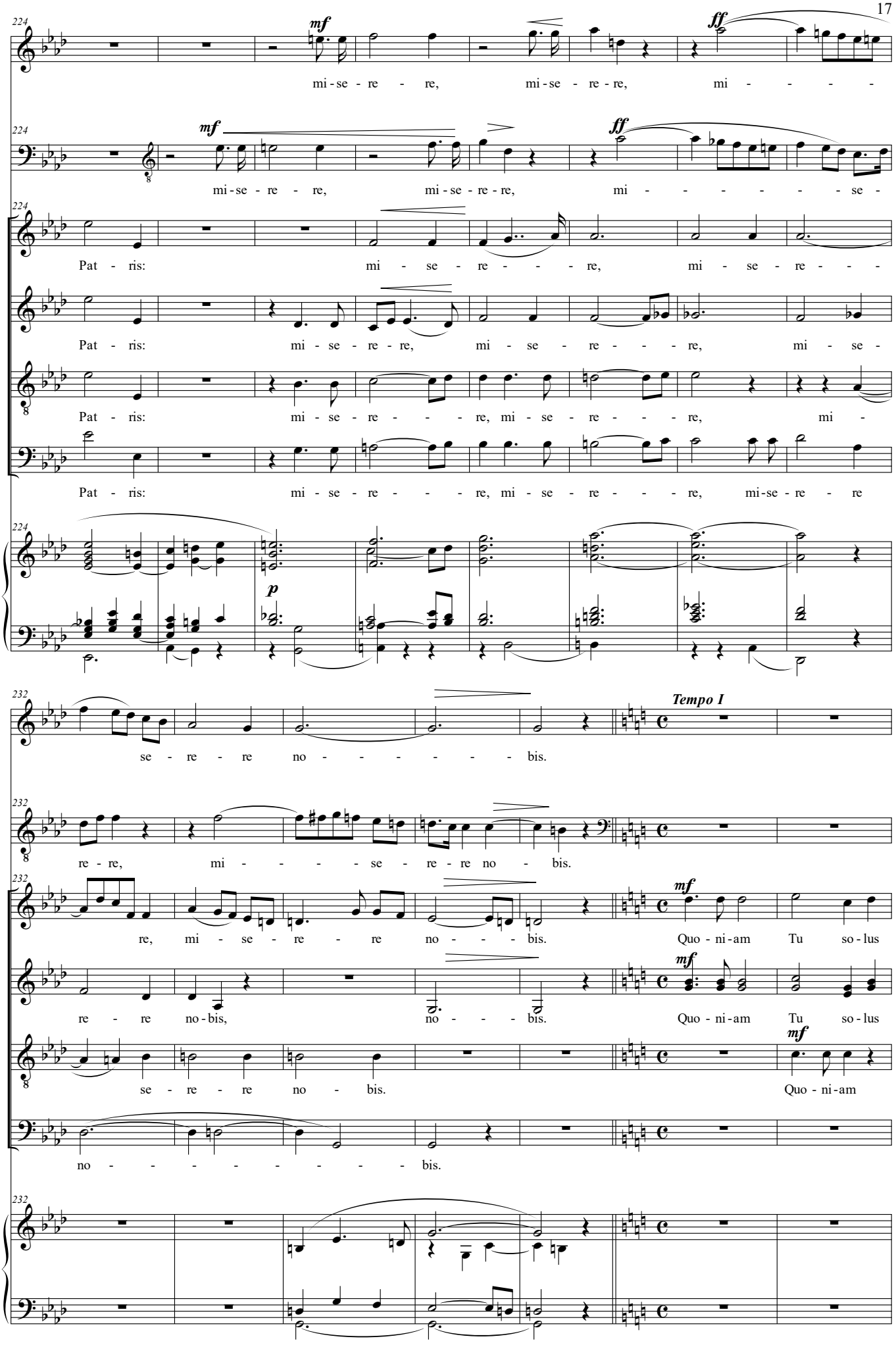
224
F.
mf
ff
mi - se - re - re, mi - se - re - re, mi - - - - -
M.
mf
ff
mi - se - re - re, mi - se - re - re, mi - - - - - - se -
S.
Pat - ris: mi - se - re - - - re, mi - se - re - - -
A.
Pat - ris: mi - se - re - re, mi - se - re - - - re, mi - se -
T.
Pat - ris: mi - se - re - - - re, mi - se - re - - - re, mi -
B.
Pat - ris: mi - se - re - - - re, mi - se - re - - - re, mi-se - re - re
p
232
F.
se - re - re no - - - - - bis.
Tempo I
M.
re - re, mi - - - - se - re - re no - bis.
S.
re, mi - se - re - re no - - - bis.
mf
Quo - ni - am Tu so - lus
A.
re - re no - bis, no - - - bis.
mf
Quo - ni - am Tu so - lus
T.
se - re - re no - bis.
mf
Quo - ni - am
B.
no - - - - - - - - bis.

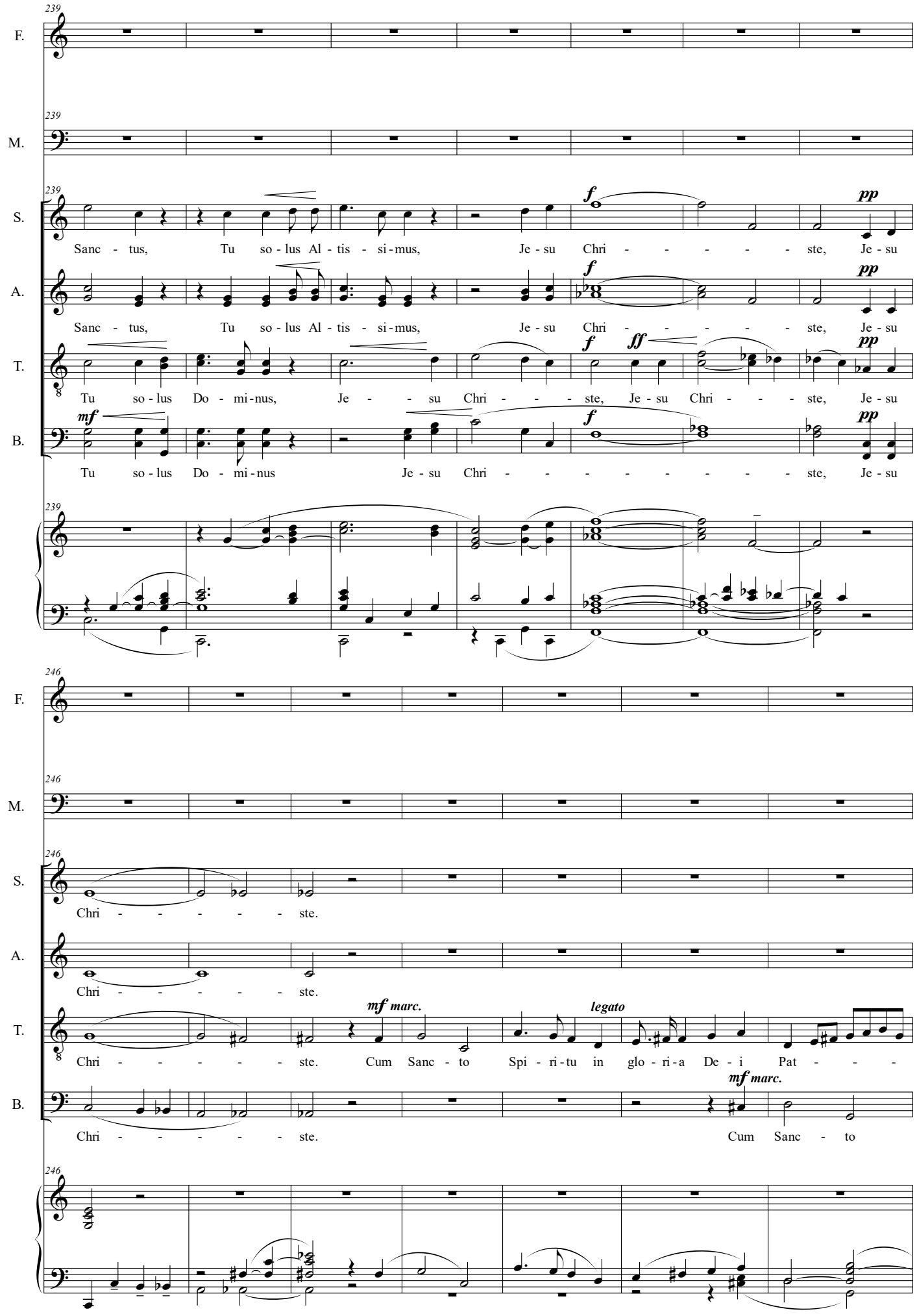
239
F.
M.
S.
A.
T.
B.
Sanc - tus, Tu so - lus Al - tis - si - mus, Je - su Chri - - - - - ste, Je - su
Sanc - tus, Tu so - lus Al - tis - si - mus, Je - su Chri - - - - - ste, Je - su
Tu so - lus Do - mi - nus, Je - - su Chri - - - ste, Je - su Chri - - - ste, Je - su
Tu so - lus Do - mi - nus Je - su Chri - - - - - - - - - ste, Je - su
246
Chri - - - - - - ste.
Chri - - - - - - ste.
Chri - - - - - - ste. Cum Sanc - to Spi - ri - tu in glo - ri - a De - i Pat - - -
Chri - - - - - - ste. Cum Sanc - to

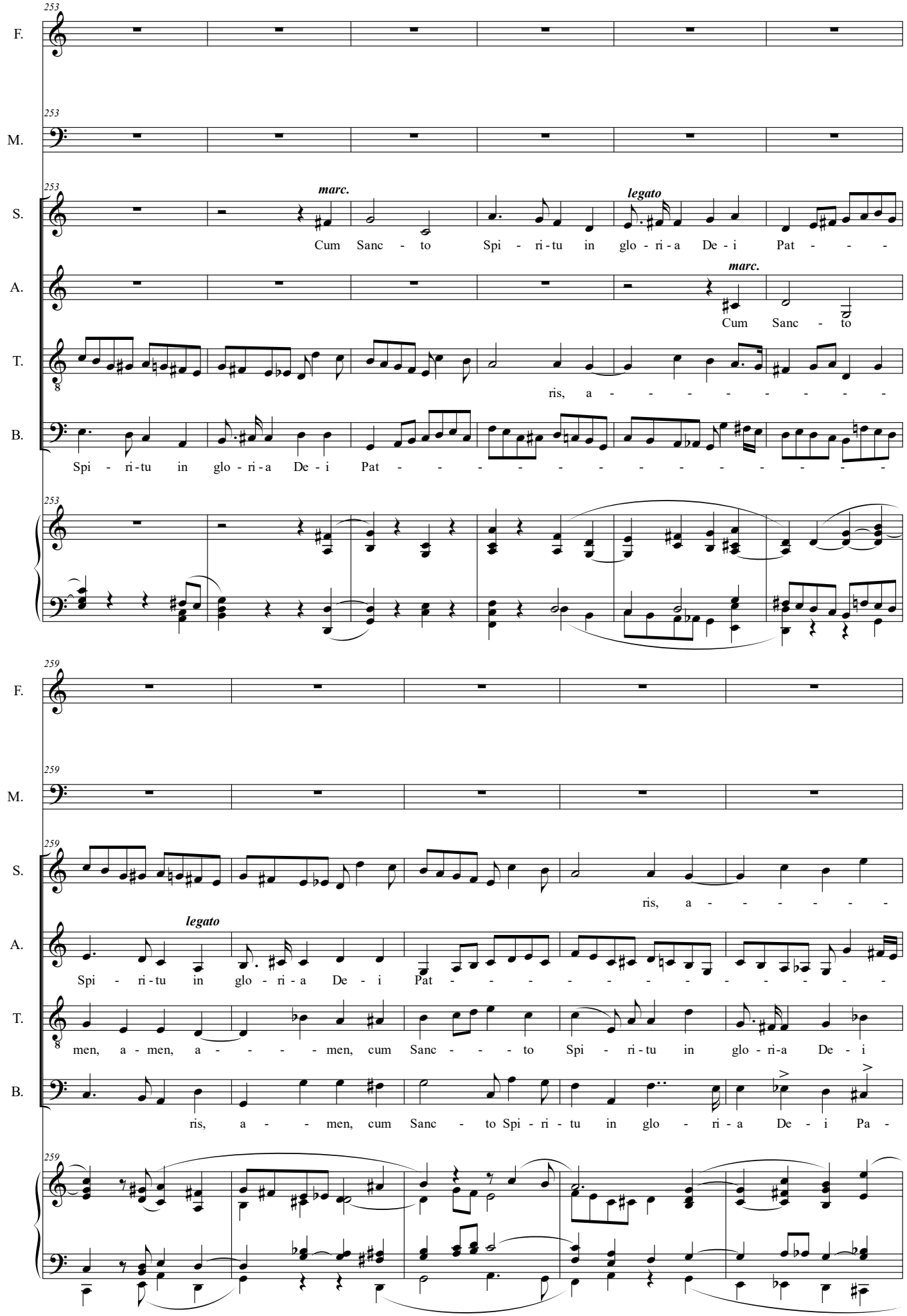
253
F.
M.
S.
A.
T.
B.
marc.
legato
Cum Sanc - to Spi - ri-tu in glo - ri-a De-i Pat - - -
Cum Sanc - to
ris, a - - - - - - - - -
Spi - ri-tu in glo - ri-a De-i Pat - - - - - - - - - - - - - -
259
ris, a - - - - - -
Spi - ri-tu in glo - ri-a De - i Pat - - - - - - - - - - - - - -
men, a - men, a - - - - men, cum Sanc - - - to Spi - ri-tu in glo - ri-a De - i
ris, a - - men, cum Sanc - to Spi - ri - tu in glo - ri - a De - i Pa -

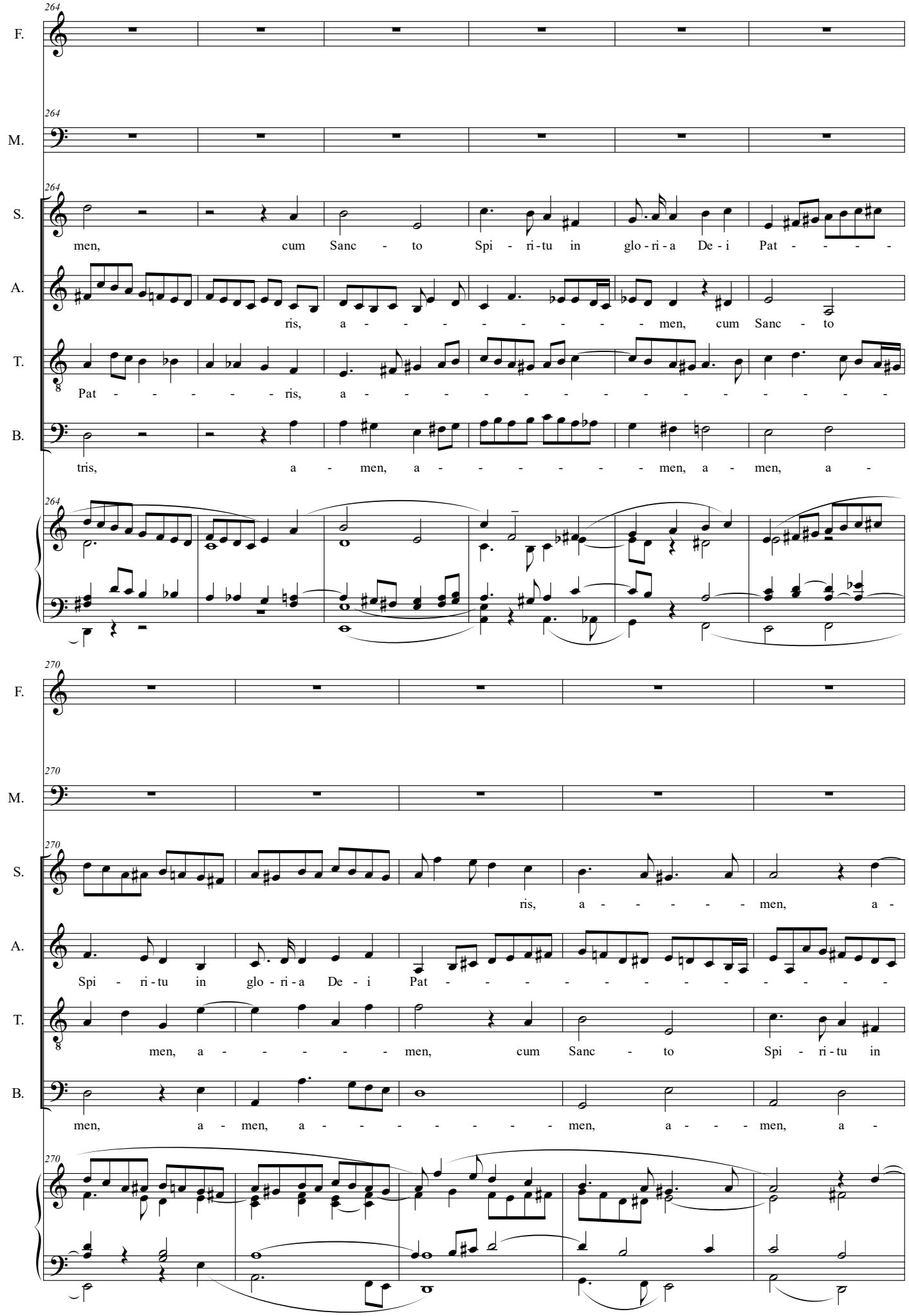
264
F.
M.
S.
men, cum Sanc - to Spi - ri - tu in glo - ri - a De - i Pat - - - - -
A.
ris, a - - - - - - - - - men, cum Sanc - to
T.
Pat - - - - - - ris, a - - - - - - - - - - - - - - - - -
B.
tris, a - men, a - - - - - - - men, a - men, a -
270
F.
M.
S.
ris, a - - - - - men, a -
A.
Spi - ri - tu in glo - ri - a De - i Pat - - - - - - - - - - - - - - -
T.
men, a - - - - - men, cum Sanc - to Spi - ri - tu in
B.
men, a - men, a - - - - - - - men, a - - - men, a -

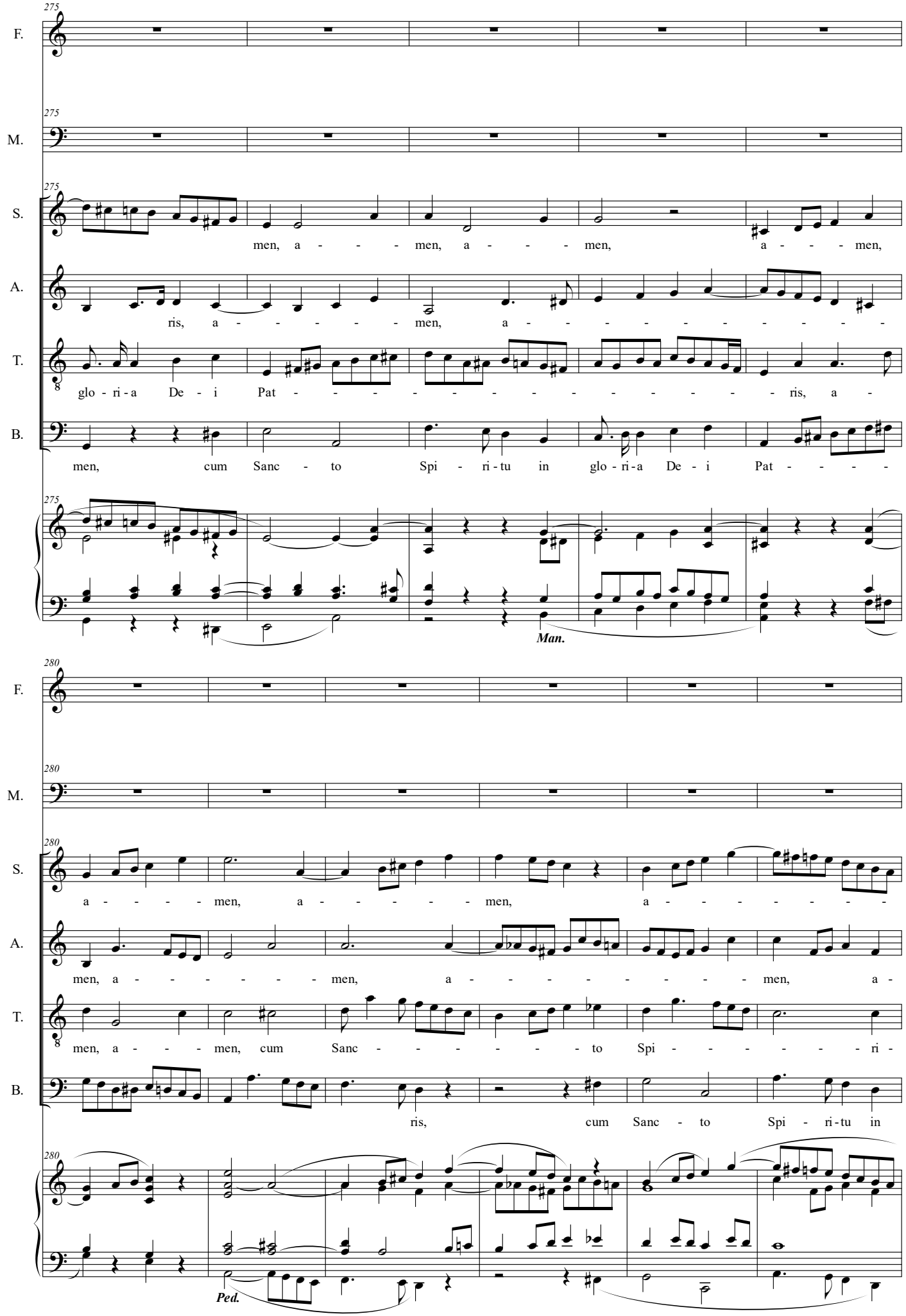
275
F.
M.
S.
men, a - - - - men, a - - - - men, a - - - men,
A.
ris, a - - - - - - men, a - - - - - - - - - - -
T.
glo - ri - a De - i Pat - - - - - - - - - - - - - - - ris, a -
B.
men, cum Sanc - to Spi - ri - tu in glo - ri - a De - i Pat - - - -
Man.
280
a - - - - men, a - - - - - men, a - - - - - - -
men, a - - - - - - - men, a - - - - - - - - - men, a -
men, a - - - - men, cum Sanc - - - - - - - to Spi - - - - - - - ri -
ris, cum Sanc - to Spi - ri - tu in
Ped.

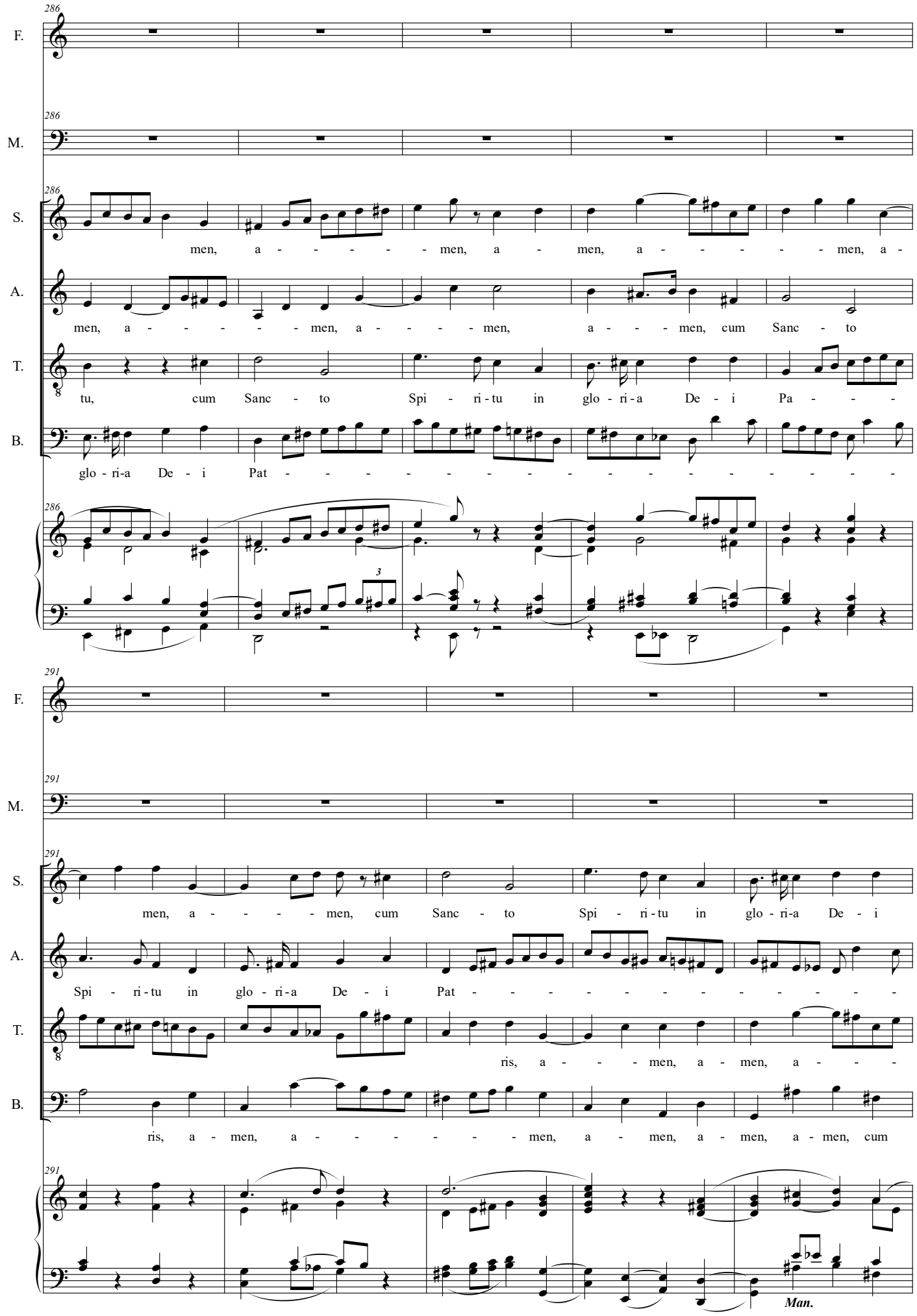
286
F.
M.
S.
men, a - - - - - men, a - men, a - - - - - men, a -
A.
men, a - - - - - men, a - - - - men, a - - - men, cum Sanc - to
T.
tu, cum Sanc - to Spi - ri - tu in glo - ri - a De - i Pa - - - -
B.
glo - ri - a De - i Pat - - - - - - - - - - - - - - - - - -
3
291
F.
M.
S.
men, a - - - - men, cum Sanc - to Spi - ri - tu in glo - ri - a De - i
A.
Spi - ri - tu in glo - ri - a De - i Pat - - - - - - - - - - - - - -
T.
ris, a - - - men, a - men, a - - - -
B.
ris, a - men, a - - - - - - men, a - men, a - men, a - men, cum
Man.

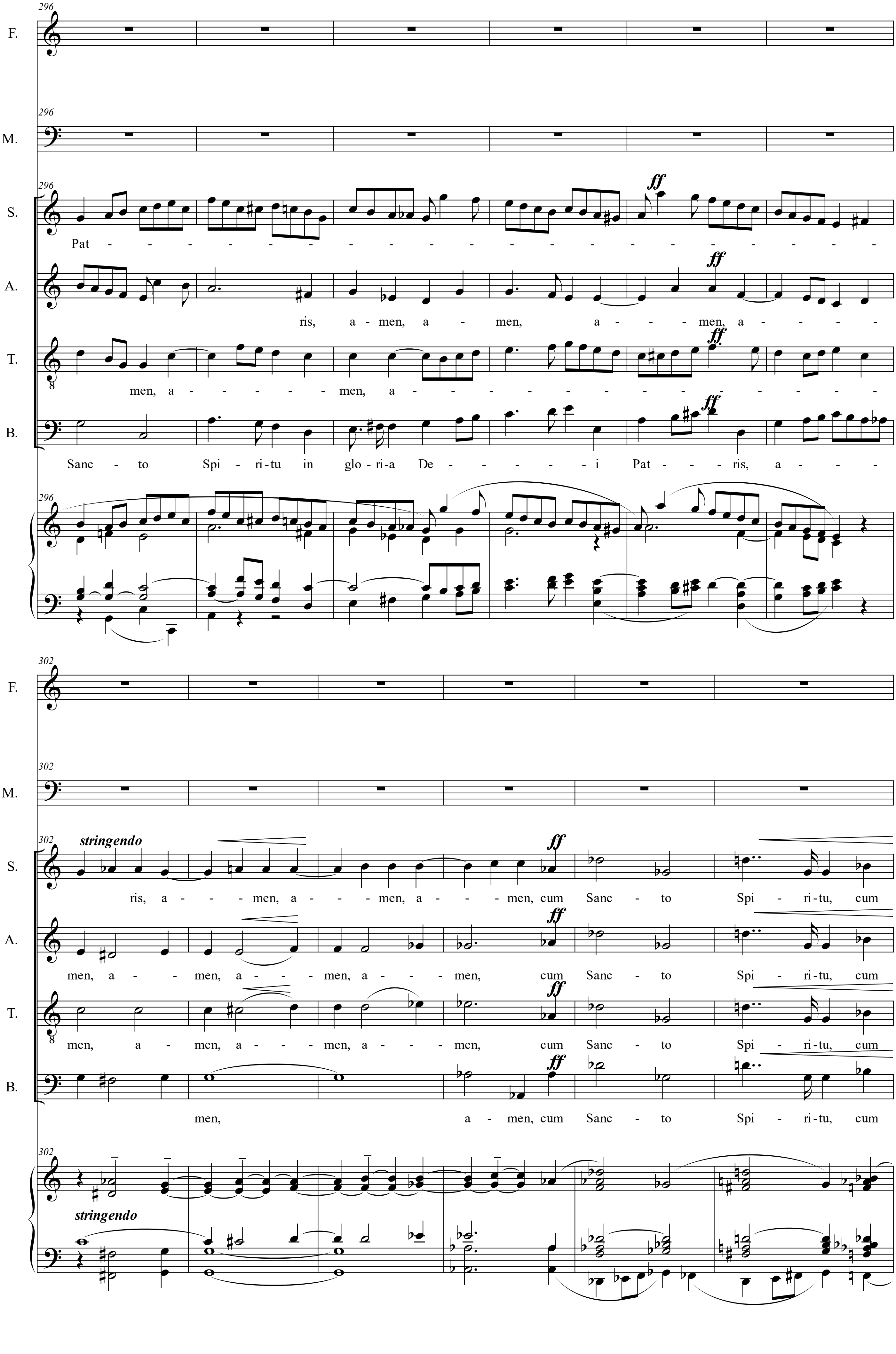
296
F.
M.
S.
Pat -
A.
ris, a - men, a - men, a - - - men, a - - - - -
T.
men, a - - - - - - men, a - - - - - - - - - - - - - -
B.
Sanc - to Spi - ri-tu in glo-ri-a De - - - - - - i Pat - - - ris, a - - -
ff
302
stringendo
ris, a - - men, a - - - men, a - - - men, cum Sanc - to Spi - ri-tu, cum
men, a - - men, a - - - men, a - - - men, cum Sanc - to Spi - ri-tu, cum
men, a - men, a - - - men, a - - - men, cum Sanc - to Spi - ri-tu, cum
men, a - men, cum Sanc - to Spi - ri-tu, cum

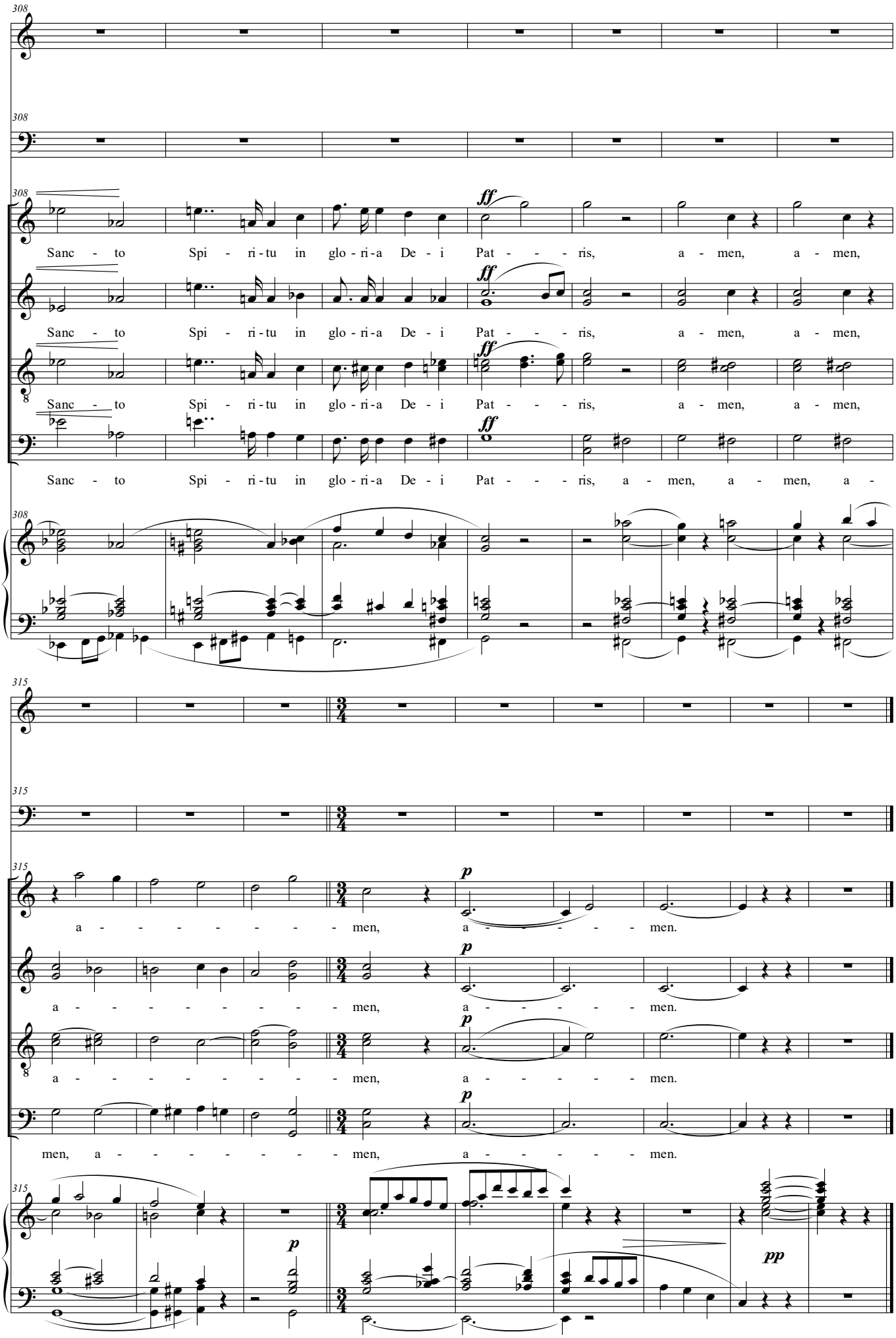
308
F.
M.
S.
A.
T.
B.
Sanc - to Spi - ri - tu in glo - ri - a De - i Pat - - - - ris, a - men, a - men,
Sanc - to Spi - ri - tu in glo - ri - a De - i Pat - - - - ris, a - men, a - men,
Sanc - to Spi - ri - tu in glo - ri - a De - i Pat - - - - ris, a - men, a - men,
Sanc - to Spi - ri - tu in glo - ri - a De - i Pat - - - - ris, a - men, a - men, a -
ff
315
a - - - - - - - - men, a - - - - - men.
a - - - - - - - - men, a - - - - - men.
a - - - - - - - - men, a - - - - - men.
men, a - - - - - - - - men, a - - - - - men.
p
pp

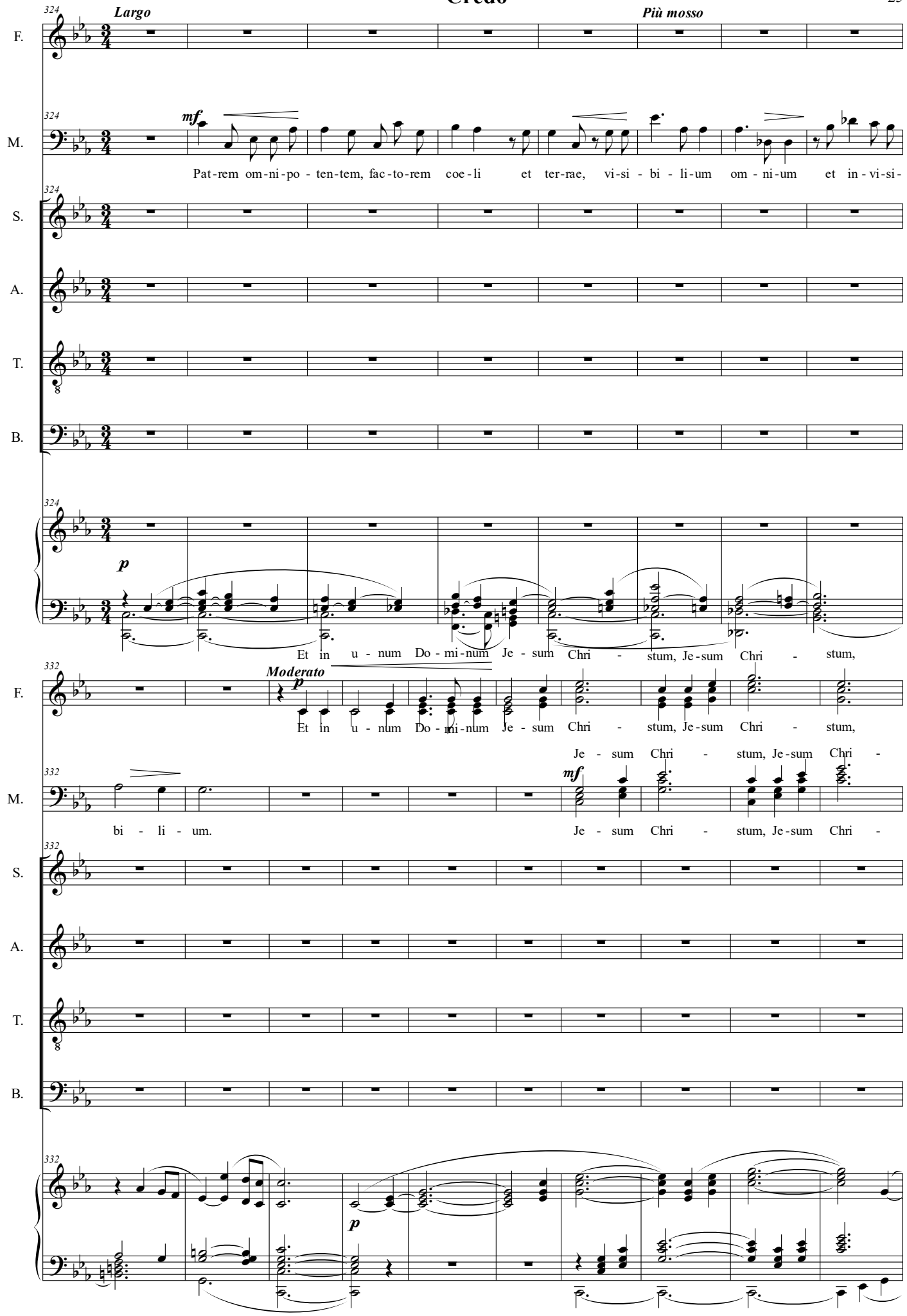
Largo
Più mosso
F.
M.
S.
A.
T.
B.
mf
Pat-rem om-ni-po - ten-tem, fac-to-rem coe-li et ter-rae, vi-si - bi - li-um om - ni-um et in - vi-si-
p
Et in u - num Do - mi-num Je - sum Chri - stum, Je-sum Chri - stum,
Moderato
Et in u - num Do - mi-num Je - sum Chri - stum, Je-sum Chri - stum,
Je - sum Chri - stum, Je-sum Chri -
bi - li - um.
Je - sum Chri - stum, Je-sum Chri -

342

F. *p un poco sostenuto*

et ex Pat - re na-tum an-te om - ni-a

stum.

342

M.

stum.

342

S. *f*

Fi - li-um De - i u - ni - ge - ni - tum.

A. *f*

Fi - li-um De - i u - ni - ge - ni - tum.

T. *f*

Fi - li-um De - i u-ni - ge - ni - tum.

B. *f*

Fi - li-um De - i u-ni - ge - ni - tum.

342

un poco sostenuto *p*

350

F.

sae - cu - la.

350

M.

350

S.

De-um de De - o, lu-men de lu - mi-ne, De-um ve-rum de

A.

De-um de De - o, lu-men de lu - mi-ne, De - um ve-rum de De -

T.

De-um de De - o, De - um ve-rum de De - o ve -

B.

De-um de De - o, De - um ve-rum de De - o ve -

350

Ped.

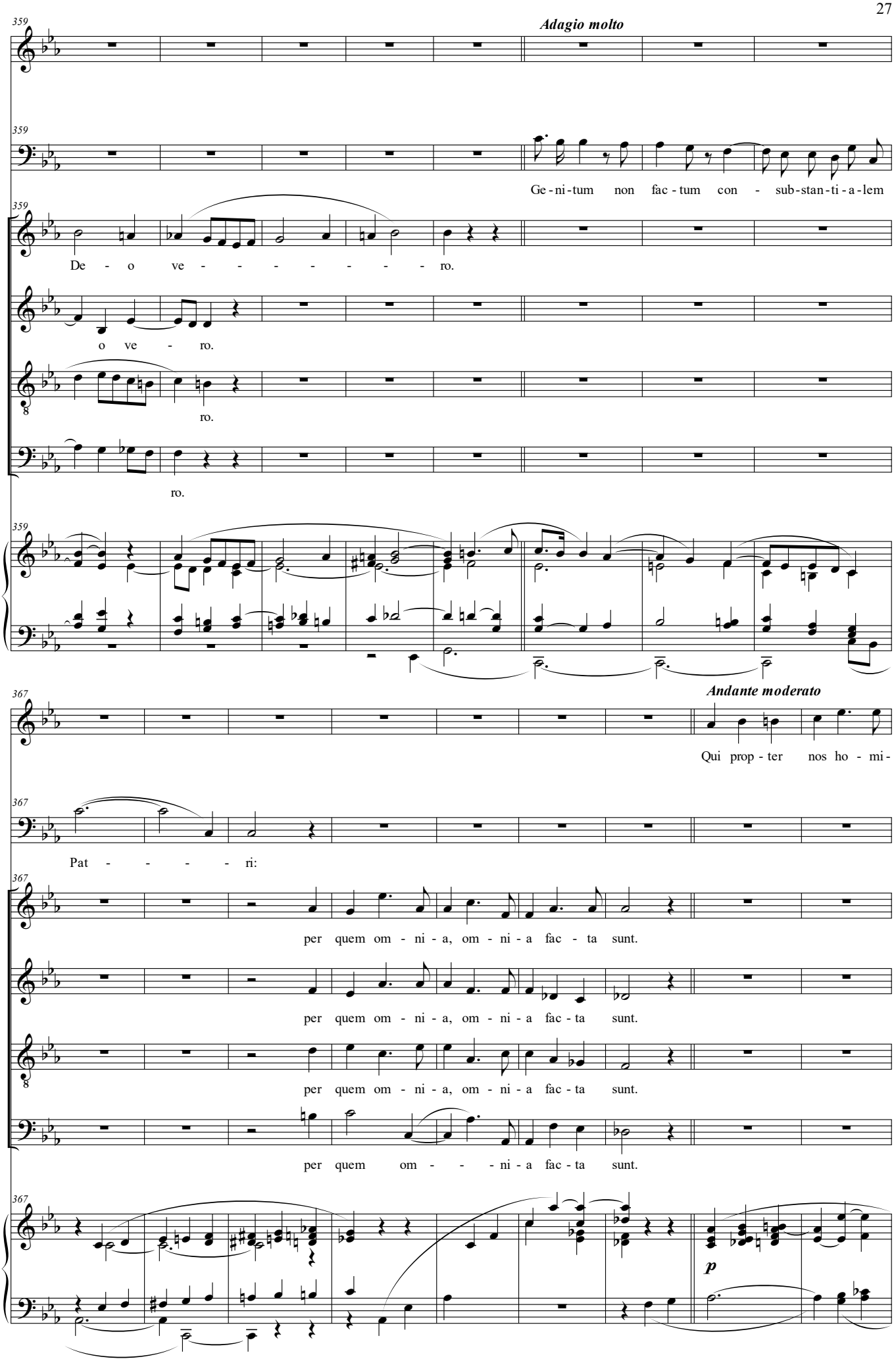
359
Adagio molto
F.
M.
Ge-ni-tum non fac-tum con - sub-stan-ti-a-lem
S.
De - o ve - - - - - - - - ro.
A.
o ve - ro.
T.
ro.
B.
ro.
367
Andante moderato
Qui prop-ter nos ho - mi-
Pat - - - - ri:
per quem om - ni - a, om - ni - a fac - ta sunt.
per quem om - ni - a, om - ni - a fac - ta sunt.
per quem om - ni - a, om - ni - a fac - ta sunt.
per quem om - - - ni - a fac - ta sunt.
p

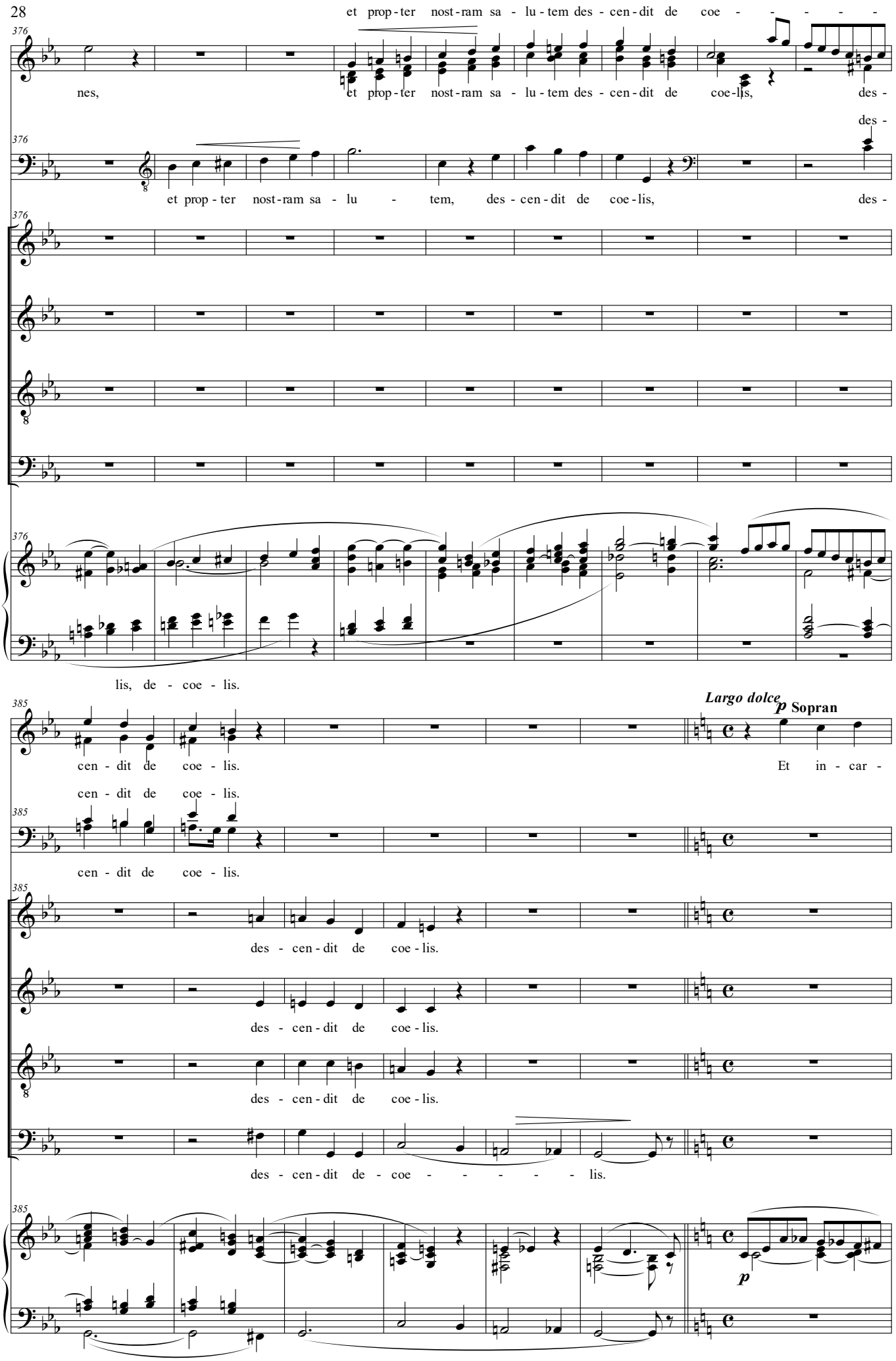
et prop - ter nost - ram sa - lu - tem des - cen - dit de coe - - - - - -
F.
376
nes,
et prop - ter nost - ram sa - lu - tem des - cen - dit de coe - lis,
des -
des -
M.
376
et prop - ter nost - ram sa - lu - tem,
des - cen - dit de coe - lis,
des -
S.
376
A.
T.
B.
376
lis, de - coe - lis.
385
Largo dolce
p Sopran
F.
cen - dit de coe - lis.
Et in - car -
cen - dit de coe - lis.
M.
385
cen - dit de coe - lis.
S.
385
des - cen - dit de coe - lis.
A.
des - cen - dit de coe - lis.
T.
des - cen - dit de coe - lis.
B.
des - cen - dit de - coe - - - - - - lis.
385
p

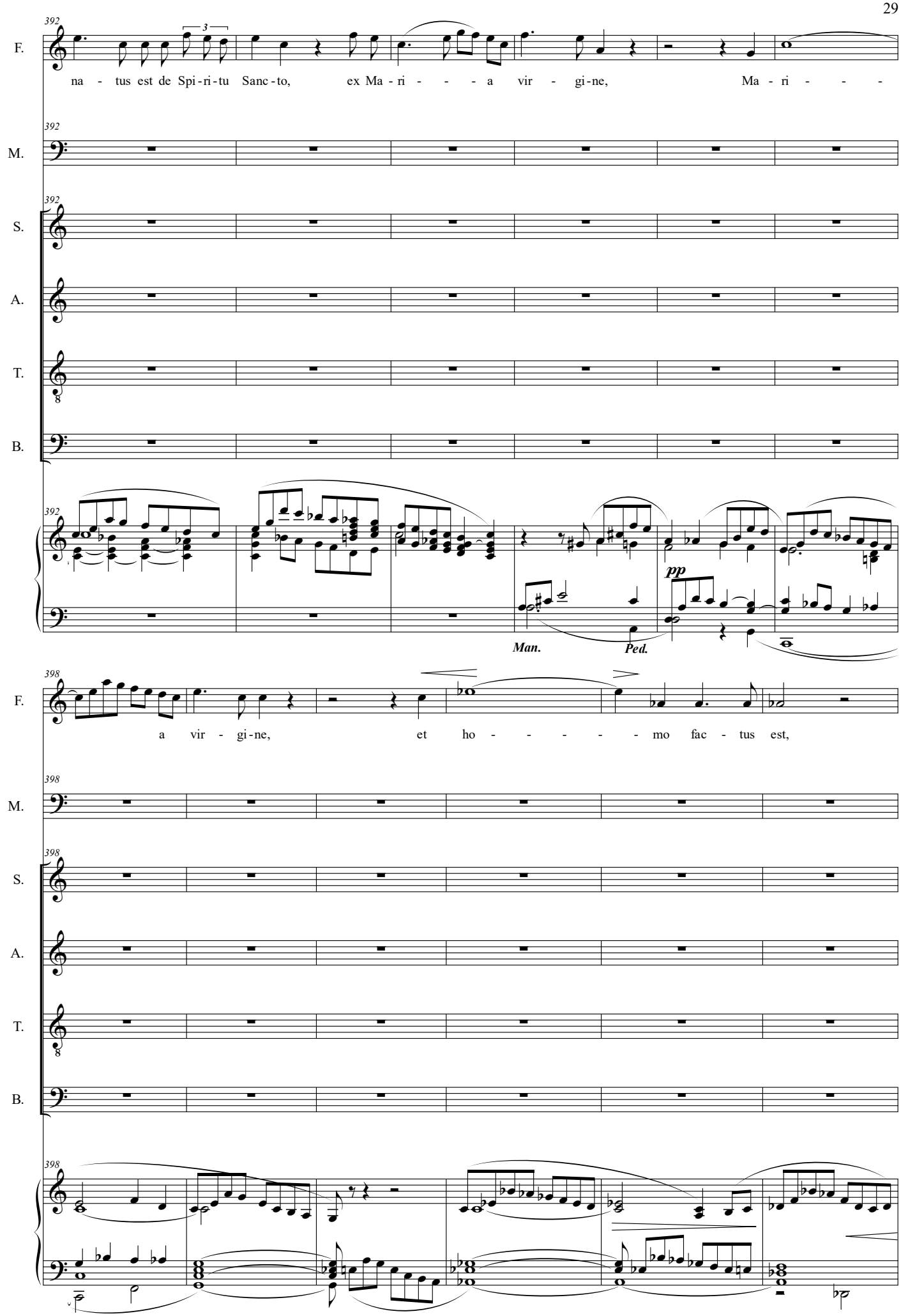
392
F.
na - tus est de Spi-ri-tu Sanc-to, ex Ma-ri - - - a vir - gi-ne, Ma-ri - - -
M.
S.
A.
T.
B.
pp
Man.
Ped.
398
a vir - gi-ne, et ho - - - - - mo fac - tus est,

404

F. *f* et ho - mo - fac - tus est.

M.

S. *p* ho - mo, ho - mo,

A. *p* ho - mo, ho - mo,

T. *p* ho - mo, ho - mo,

B.

410

F.

M. *p* ho - - - - - - mo fac - tus est. Cru - ci - fi - xus e - ti - am pro

S. *pp* ho - mo fac-tus est.

A. *pp* ho - mo fac - tus est.

T. *pp* ho - mo fac - tus est.

B.

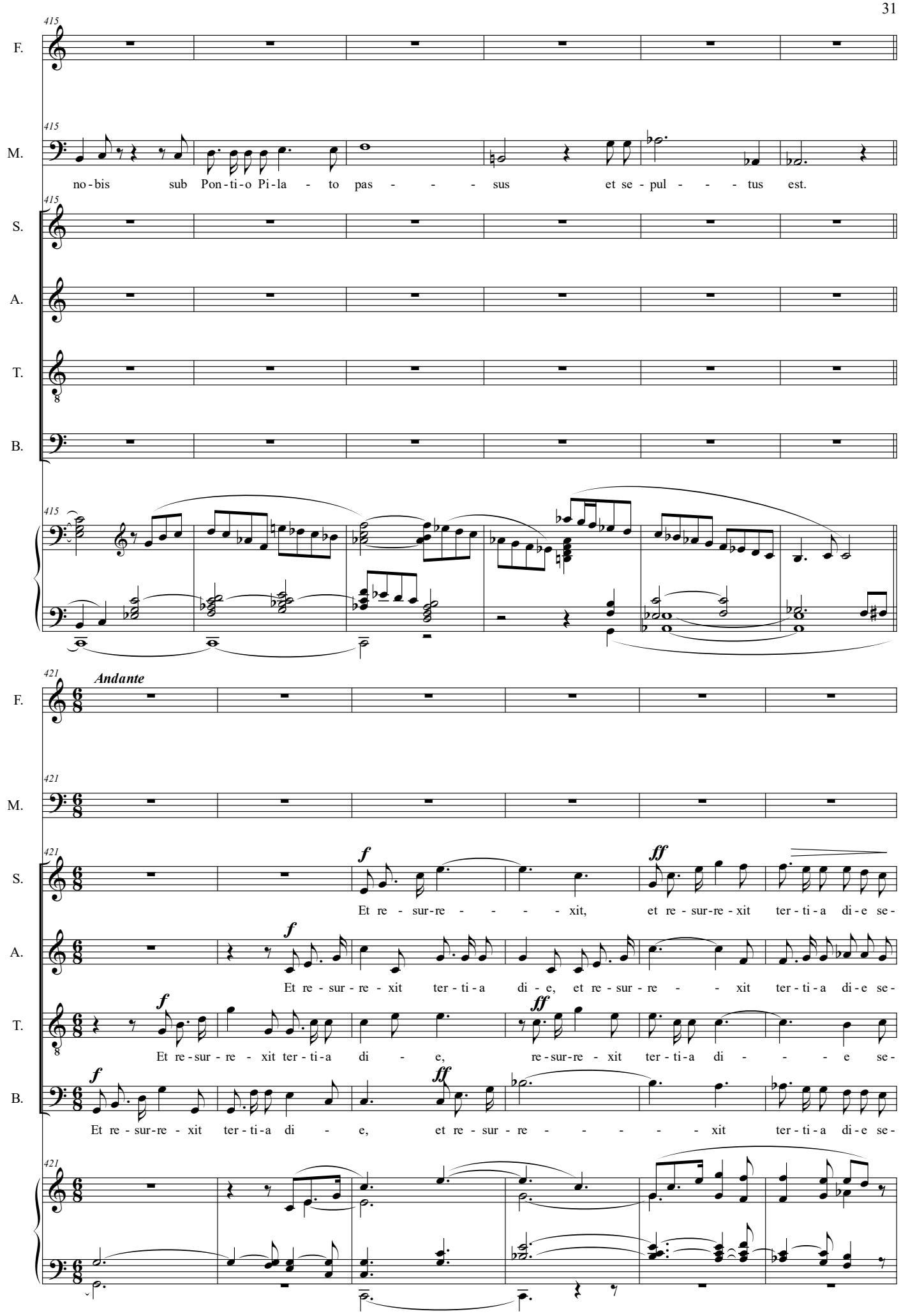
415
F.
M.
no-bis sub Pon-ti-o Pi-la - to pas - - - - sus et se-pul - - - - tus est.
S.
A.
T.
B.
Andante
421
Et re - sur-re - - - - - xit, et re-sur-re-xit ter-ti-a di-e se-
Et re-sur-re - xit ter-ti-a di-e, et re-sur-re - - xit ter-ti-a di-e se-
Et re-sur-re - xit ter-ti-a di - e, re-sur-re-xit ter-ti-a di - - - e se-
Et re-sur-re - xit ter-ti-a di - e, et re-sur-re - - - - - - xit ter-ti-a di-e se-

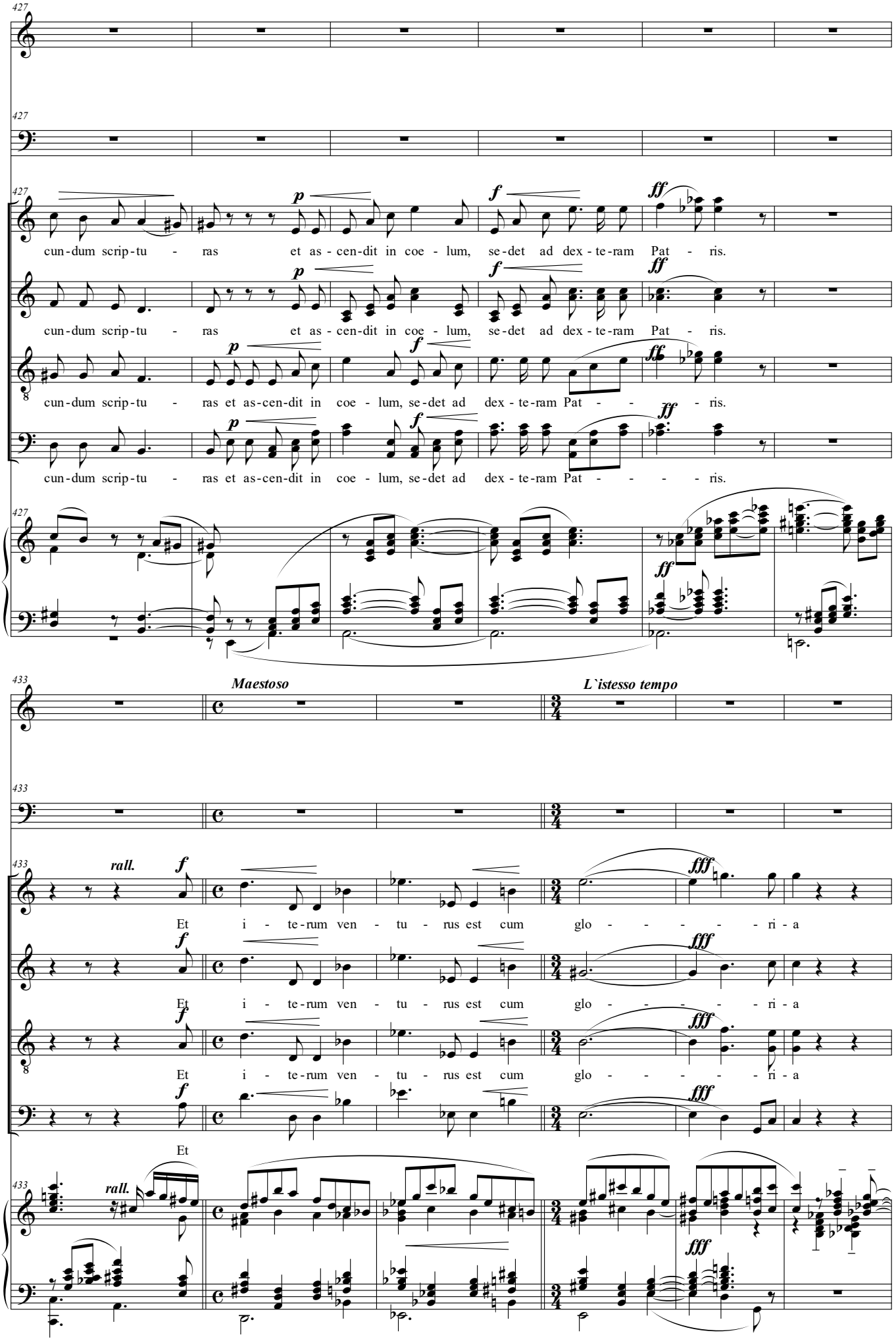
427
F.
M.
S.
A.
T.
B.
cun-dum scrip-tu - ras et as-cen-dit in coe - lum, se-det ad dex-te-ram Pat - ris.
cun-dum scrip-tu - ras et as-cen-dit in coe - lum, se-det ad dex-te-ram Pat - - - ris.
cun-dum scrip-tu - ras et as-cen-dit in coe - lum, se-det ad dex-te-ram Pat - - - - - ris.
433
Maestoso
L`istesso tempo
rall.
Et i - te-rum ven - tu - rus est cum glo - - - - - ri - a
Et

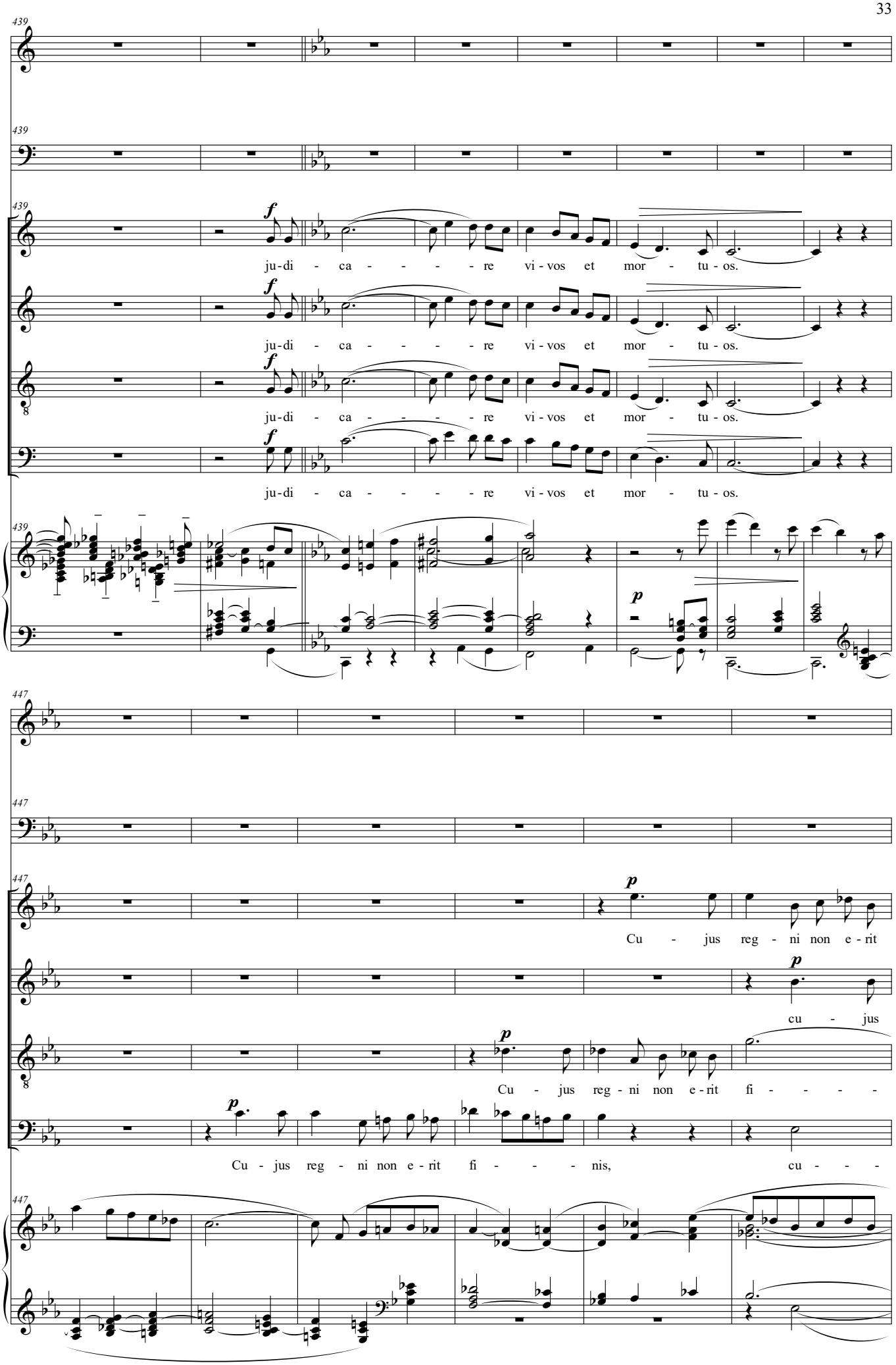
439
F.
M.
S.
A.
T.
B.
f
ju-di - ca - - - - - re vi - vos et mor - tu - os.
p
447
Cu - jus reg - ni non e - rit
cu - jus
Cu - jus reg - ni non e - rit fi - - - -
Cu - jus reg - ni non e - rit fi - - - nis, cu - - -

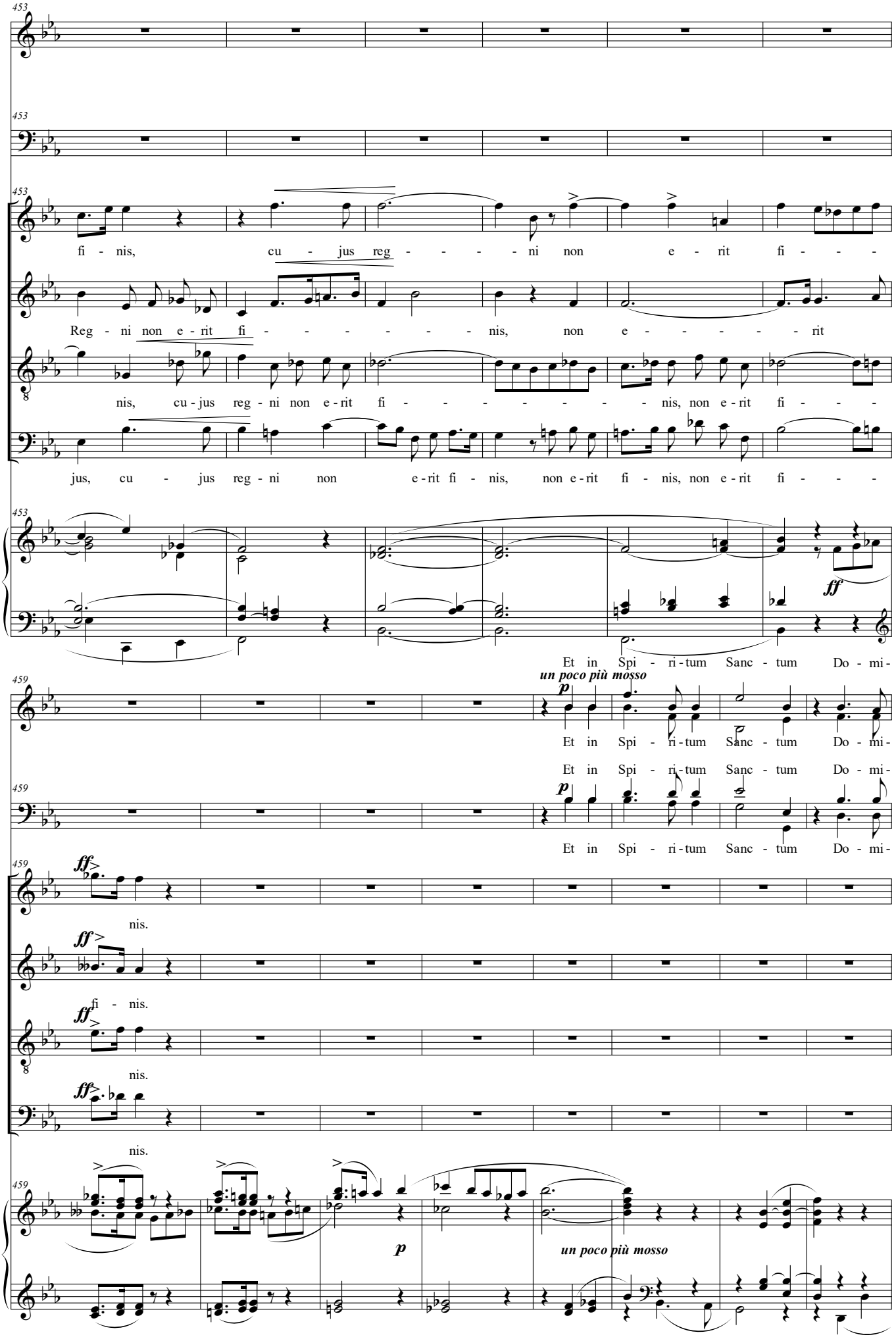
453
F.
M.
S.
fi - nis, cu - jus reg - - - - ni non e - rit fi - - -
A.
Reg - ni non e - rit fi - - - - - - - - nis, non e - - - - - - - rit
T.
nis, cu - jus reg - ni non e - rit fi - - - - - - - - - nis, non e - rit fi - - -
B.
jus, cu - jus reg - ni non e - rit fi - nis, non e - rit fi - nis, non e - rit fi - - -
ff
Et in Spi - ri - tum Sanc - tum Do - mi -
459
un poco più mosso
p
Et in Spi - ri - tum Sanc - tum Do - mi -
Et in Spi - ri - tum Sanc - tum Do - mi -
Et in Spi - ri - tum Sanc - tum Do - mi -
ff
nis.
fi - nis.
nis.
nis.
p
un poco più mosso

num et vi - vi - fi-can - - - - - tem,

467

F. num et vi - vi - fi - can-tem, qui ex Pat - - - re Fi-li - o - - - que pro-

num et vi - vi-fi-can - tem, qui ex Pat - - - re Fi-li - o - - - que pro-

M. num et vi - vi - fi - can-tem qui ex Pat - - - te Fi-li - o - - - que pro-

S.

A.

T.

B.

qui cum Pat-re et Fi - li-o,

476

F. ce - dit,

ce - dit,

M. ce - dit,

S. *pp* *a tempo* si - - mul ad - o - ra - - - - - - tur

A. *pp* si - - mul ad - o - ra - - - - - - tur

T. *pp* si - - mul ad - o - ra - - - - - - tur

B. *pp* si - - mul ad - o - ra - - - - - - tur

a tempo

M.I.

M.II.

pp

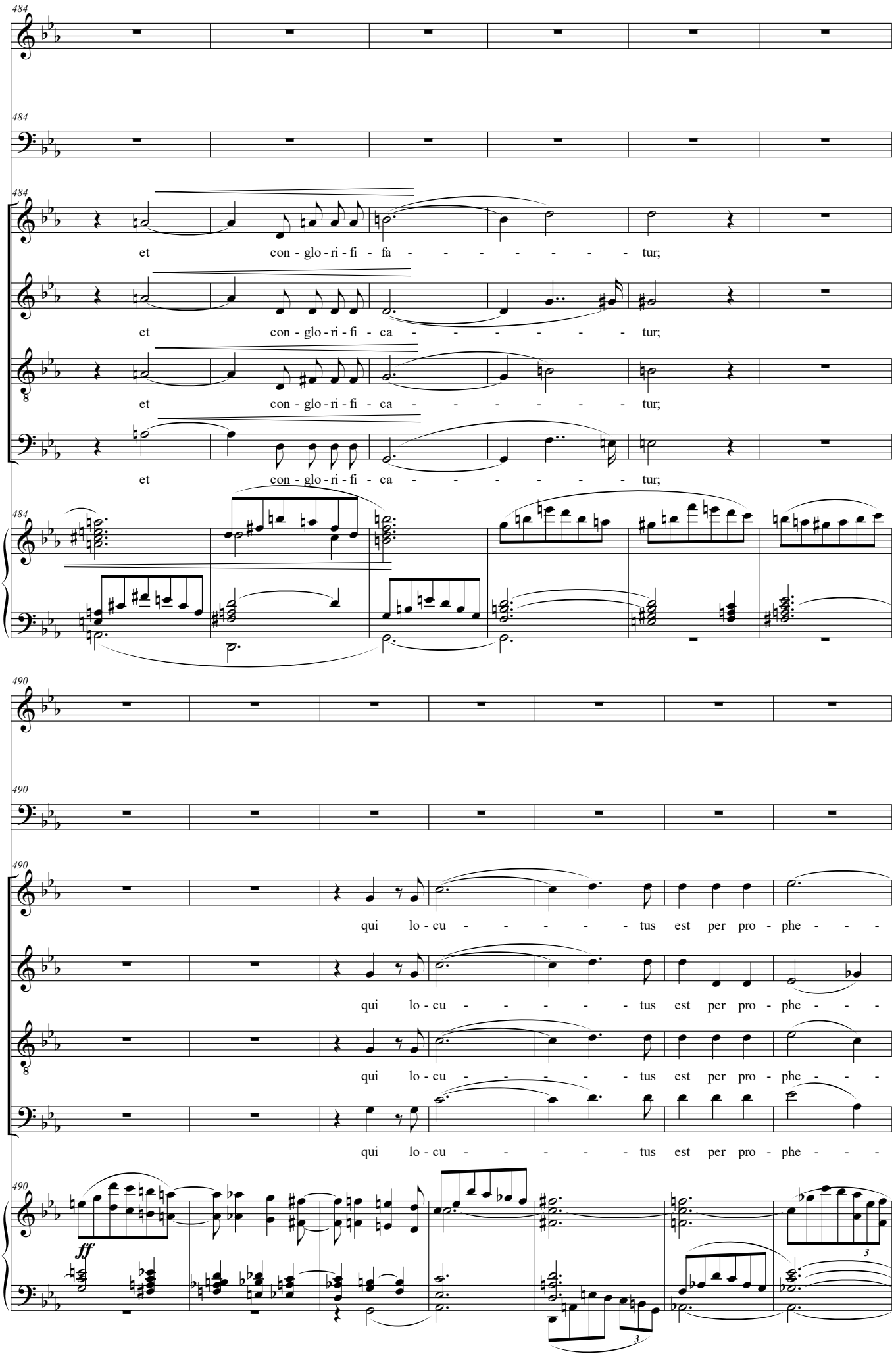
484
F.
M.
S.
et con - glo - ri - fi - fa - - - - - - - tur;
A.
et con - glo - ri - fi - ca - - - - - - - tur;
T.
et con - glo - ri - fi - ca - - - - - - - tur;
B.
et con - glo - ri - fi - ca - - - - - - - tur;
490
qui lo - cu - - - - - - tus est per pro - phe - - -
ff
3

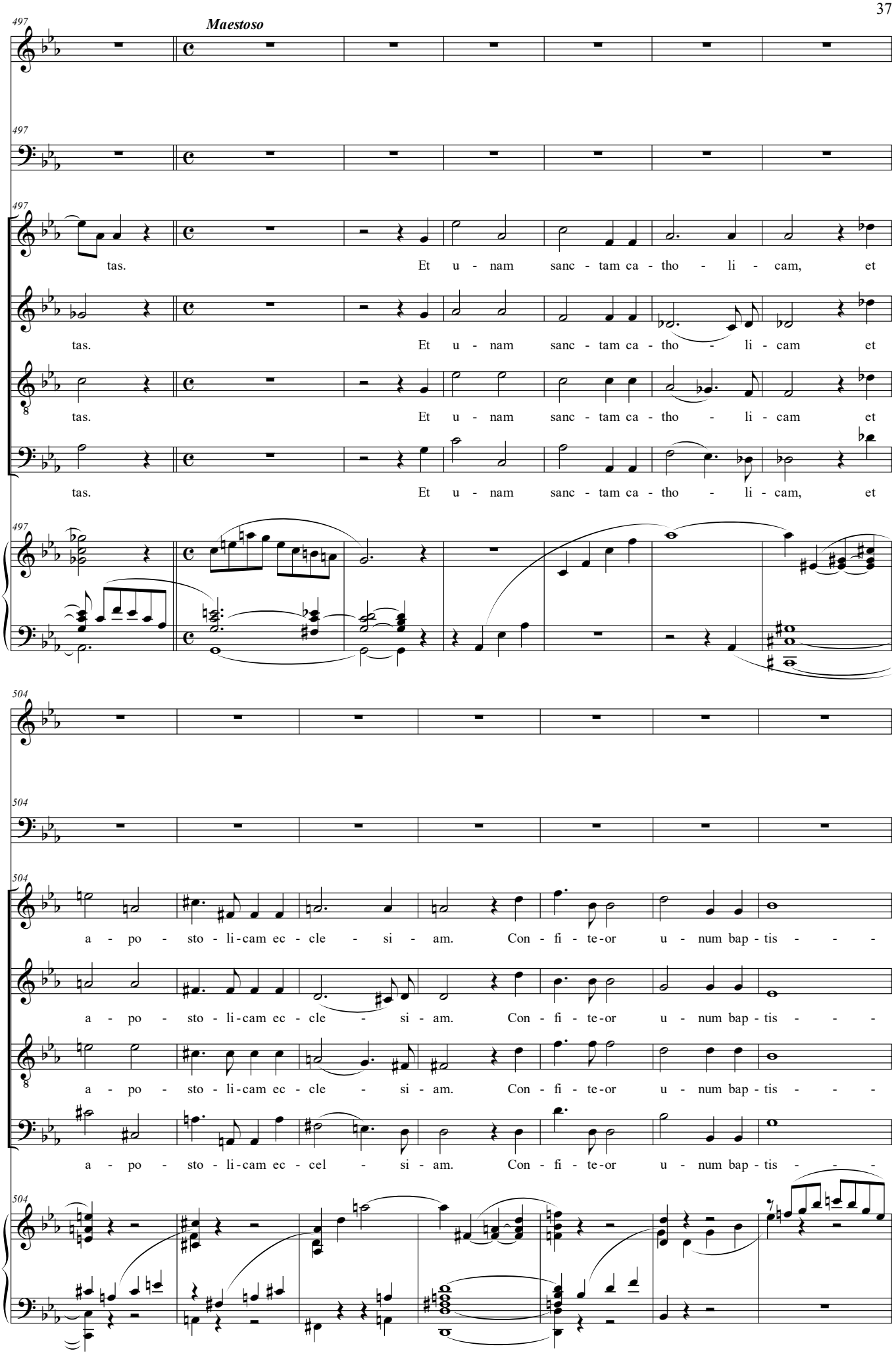
497
Maestoso
F.
M.
S.
A.
T.
B.
tas. Et u - nam sanc - tam ca - tho - li - cam, et
tas. Et u - nam sanc - tam ca - tho - li - cam et
tas. Et u - nam sanc - tam ca - tho - li - cam et
tas. Et u - nam sanc - tam ca - tho - li - cam, et
504
a - po - sto - li - cam ec - cle - si - am. Con - fi - te - or u - num bap - tis - - -
a - po - sto - li - cam ec - cle - si - am. Con - fi - te - or u - num bap - tis - - -
a - po - sto - li - cam ec - cle - si - am. Con - fi - te - or u - num bap - tis - - -
a - po - sto - li - cam ec - cel - si - am. Con - fi - te - or u - num bap - tis - - -

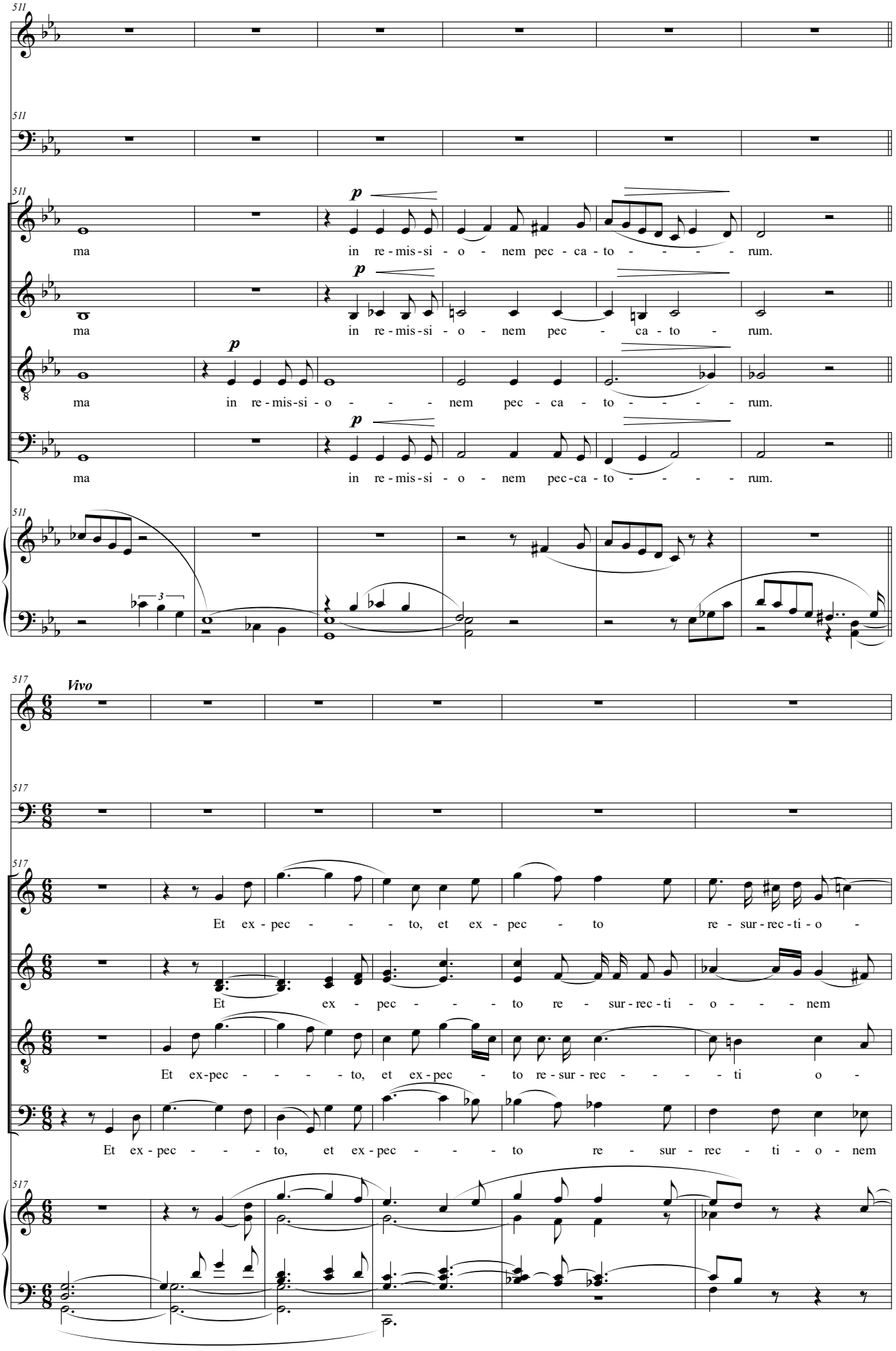
511
F.
M.
S.
A.
T.
B.
p
ma in re-mis-si-o-nem pec-ca-to-rum.
517
Vivo
Et ex-pec-to, et ex-pec-to re-sur-rec-ti-o-nem

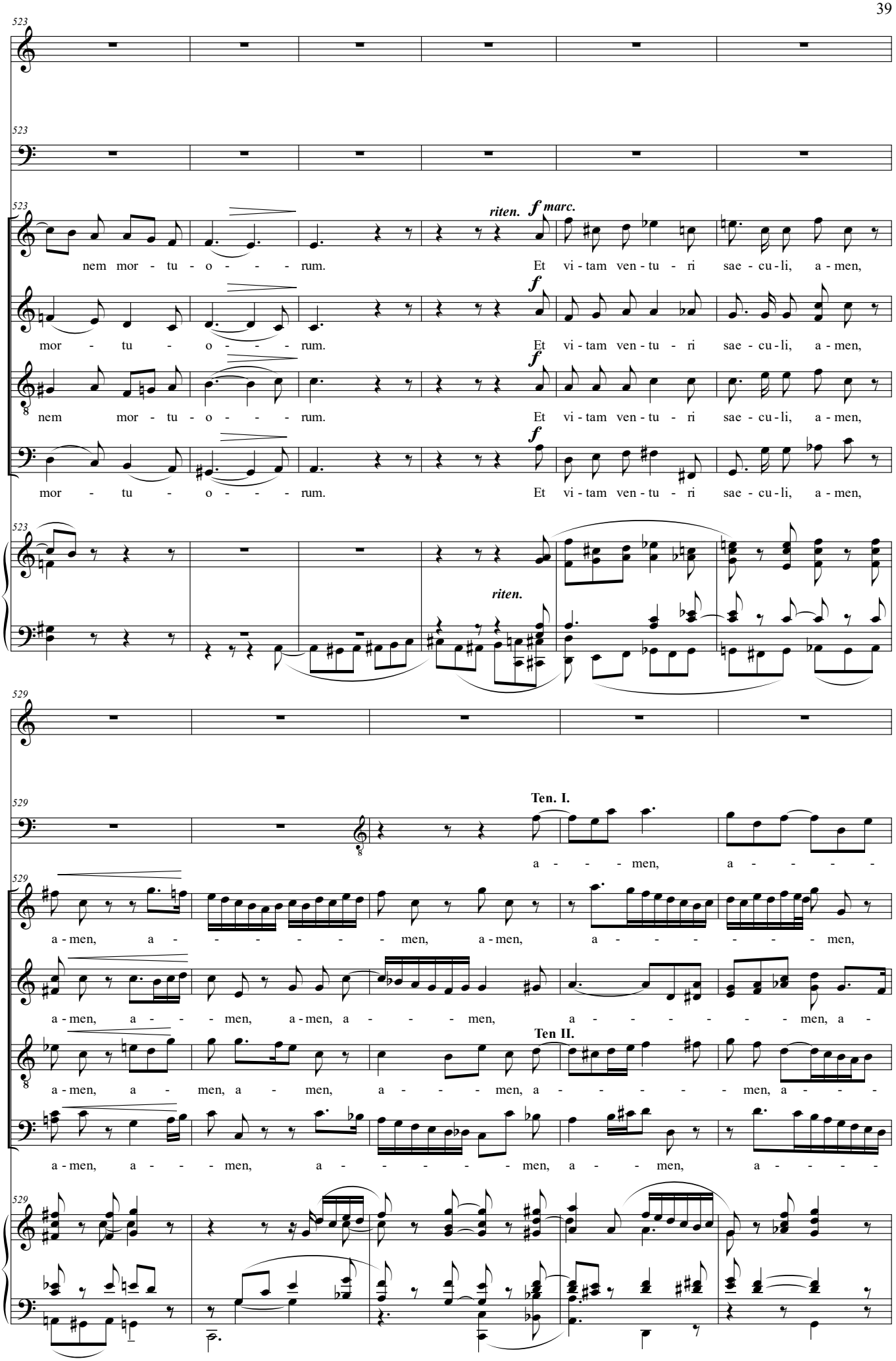
523
F.
M.
S.
A.
T.
B.
riten.
f marc.
f
nem mor - tu - o - - - - rum. Et vi - tam ven - tu - ri sae - cu - li, a - men,
mor - tu - o - - - - rum. Et vi - tam ven - tu - ri sae - cu - li, a - men,
nem mor - tu - o - - - - rum. Et vi - tam ven - tu - ri sae - cu - li, a - men,
mor - tu - o - - - - rum. Et vi - tam ven - tu - ri sae - cu - li, a - men,
riten.
529
Ten. I.
a - - - - men, a - - - - -
a - men, a - - - - - - men, a - men, a - - - - - - men,
a - men, a - - - men, a - men, a - - - men, a - - - - - - men, a -
Ten II.
a - men, a - men, a - men, a - - - men, a - - - - - - men, a - - - -
a - men, a - - - men, a - - - - - - men, a - men, a - - - - -

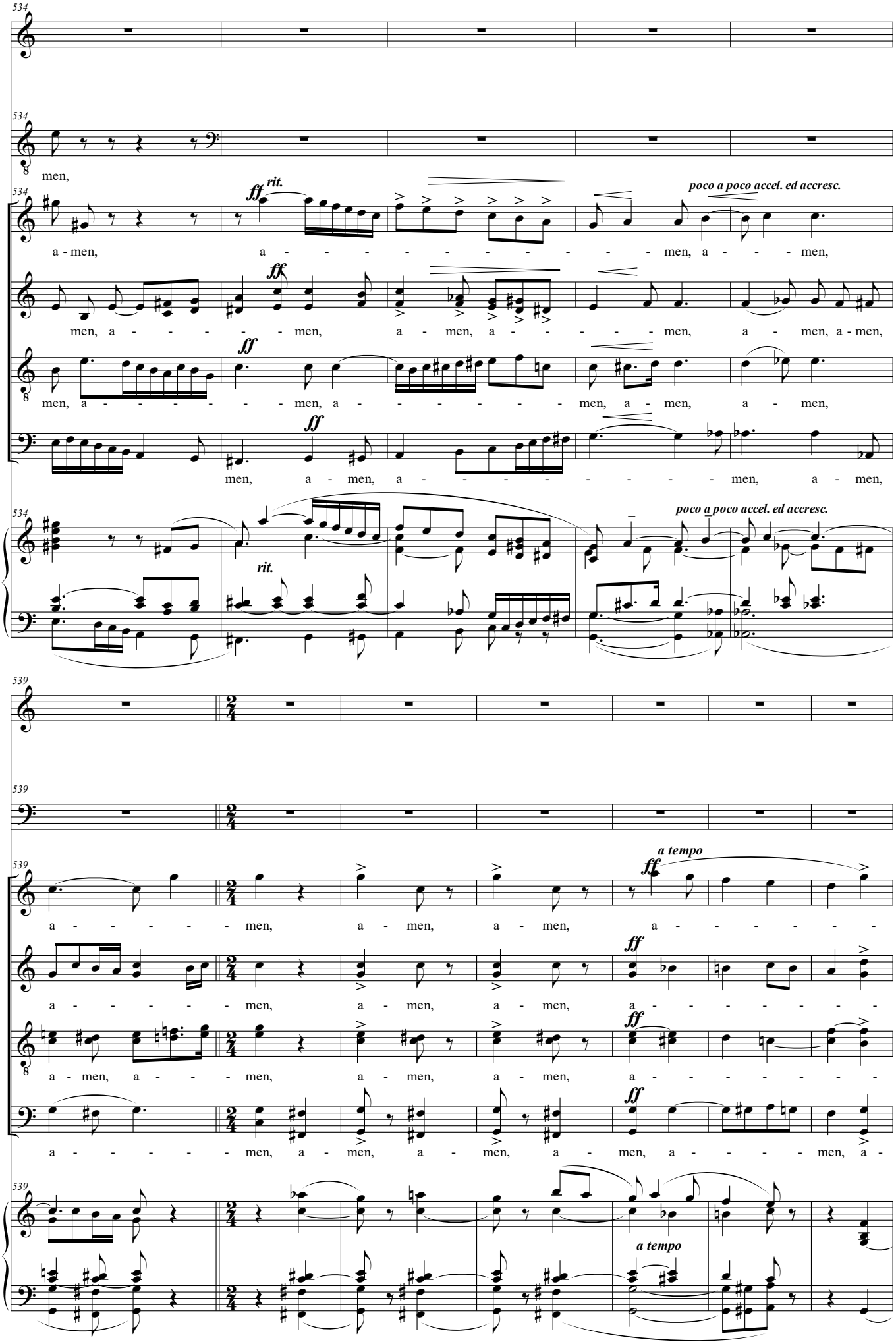
534
F.
M.
men,
S.
ff rit.
poco a poco accel. ed accresc.
a - men, a - - - - - - men, a - - - men,
A.
ff
men, a - - - - men, a - men, a - - - men, a - men, a - men,
T.
ff
men, a - - - - - men, a - - - - - men, a - men, a - men,
B.
ff
men, a - men, a - - - - - men, a - men,
rit.
poco a poco accel. ed accresc.
539
a tempo
a - - - - men, a - men, a - men, a - - - - -
a - - - - men, a - men, a - men, a - - - - -
a - men, a - - men, a - men, a - men, a - - - -
a - - - - men, a - men, a - men, a - men, a - - - men, a -
a tempo

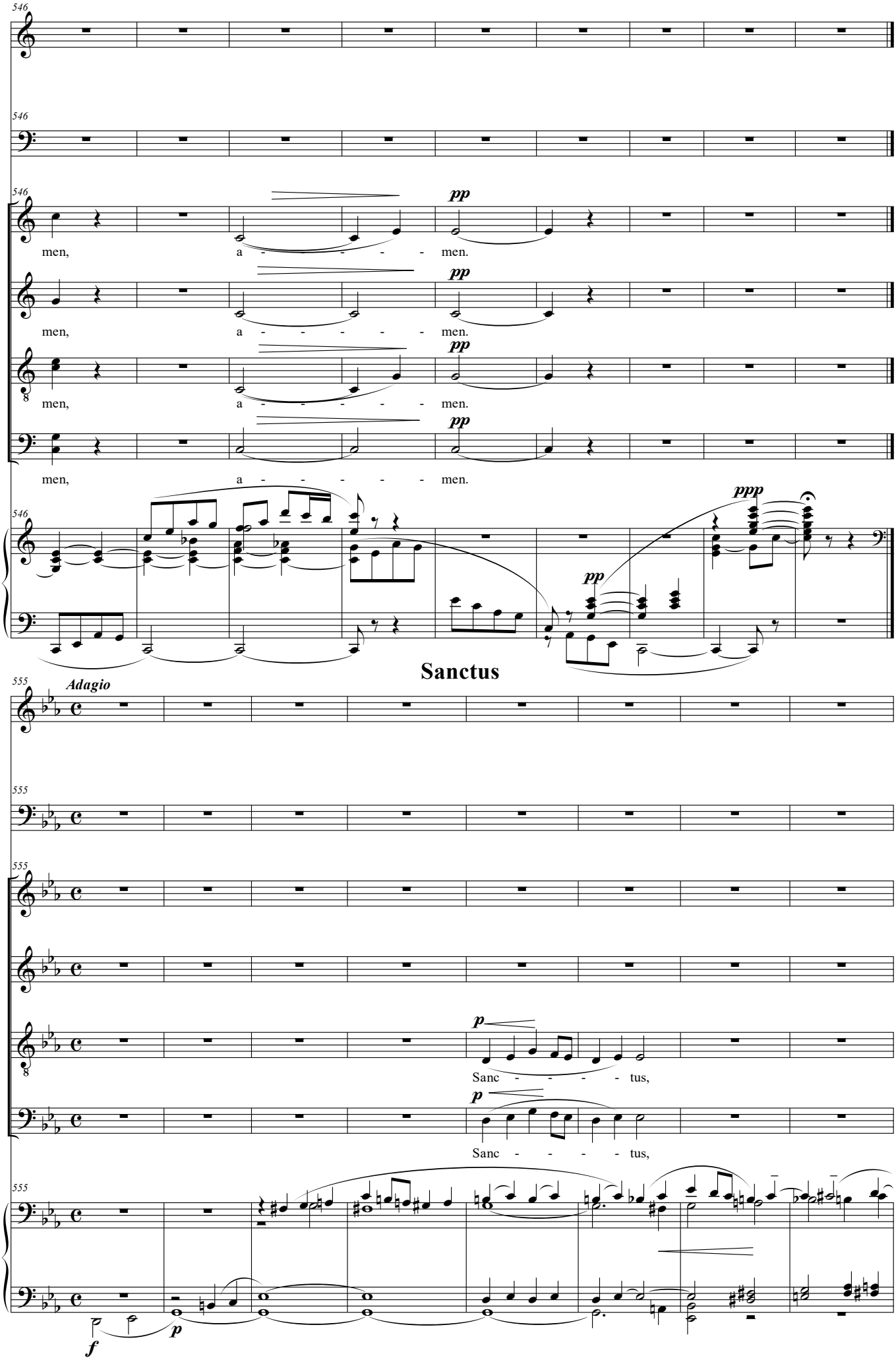
546
F.
M.
S.
A.
T.
B.
pp
men, a - - - - - men.
ppp
Sanctus
Adagio
555
p
Sanc - - - - tus,
f

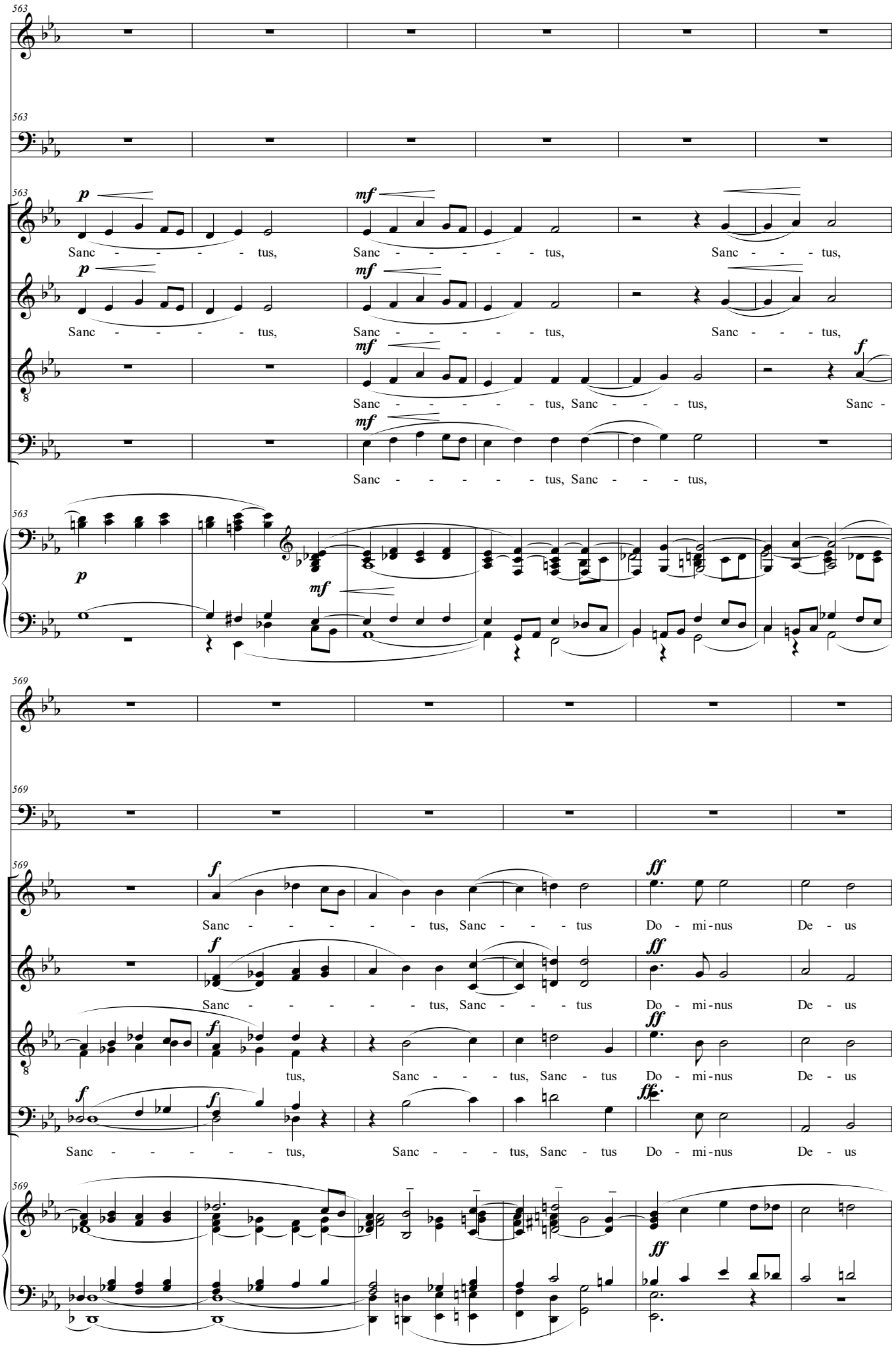
563
F.
M.
S.
A.
T.
B.
p
mf
Sanc - - - - - tus, Sanc - - - - - tus, Sanc - - - tus,
Sanc - - - - - tus, Sanc - - - tus, Sanc -
Sanc - - - - - tus, Sanc - - - tus,
f
569
ff
Sanc - - - - - tus, Sanc - - - tus Do - mi - nus De - us
tus, Sanc - - - tus, Sanc - tus Do - mi - nus De - us
Sanc - - - - - tus, Sanc - - - tus, Sanc - tus Do - mi - nus De - us

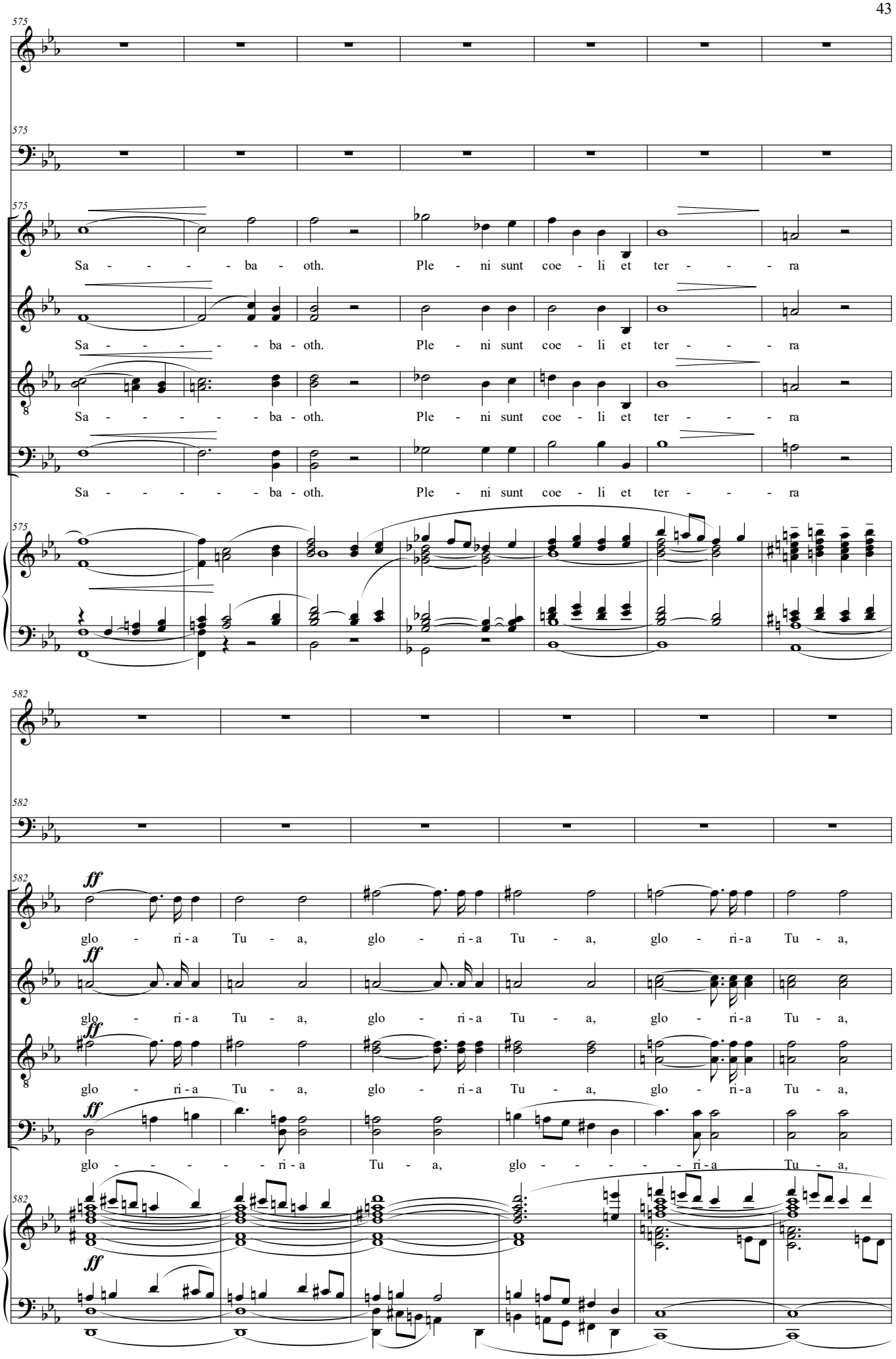
575
F.
M.
S.
A.
T.
B.
Sa - - - - - ba - oth. Ple - ni sunt coe - li et ter - - - - ra
582
ff
glo - ri - a Tu - a, glo - ri - a Tu - a, glo - ri - a Tu - a,
glo - - - - - - ri - a Tu - a, glo - - - - - - ri - a Tu - a,

588

F.

588

M.

588

S. *mf* glo - - - ri - a Tu - a. *rit.* *p* Ho -

A. *mf* glo - - - ri - a Tu - a. *p* Ho -

T. *mf* glo - - - ri - a Tu - a. *p* Ho -

B. *mf* glo - - - ri - a Tu - a. *p* Ho -

588 *rit.*

595 *poco più mosso*

F.

595

M.

595

S. san - - na in ex - cel - sis, ho - san - - na in ex -

A. san-na in ex - cel - sis, in ex - cel - sis, ho - san - na in ex - cel - sis, in ex -

T. san-na in ex - cel - sis, in ex - cel - sis, ho - san - na in ex - cel - sis, in ex -

B. san-na in ex - cel - sis, in ex - cel - - - - sis, ho - san - na in ex - cel - sis, in ex -

595

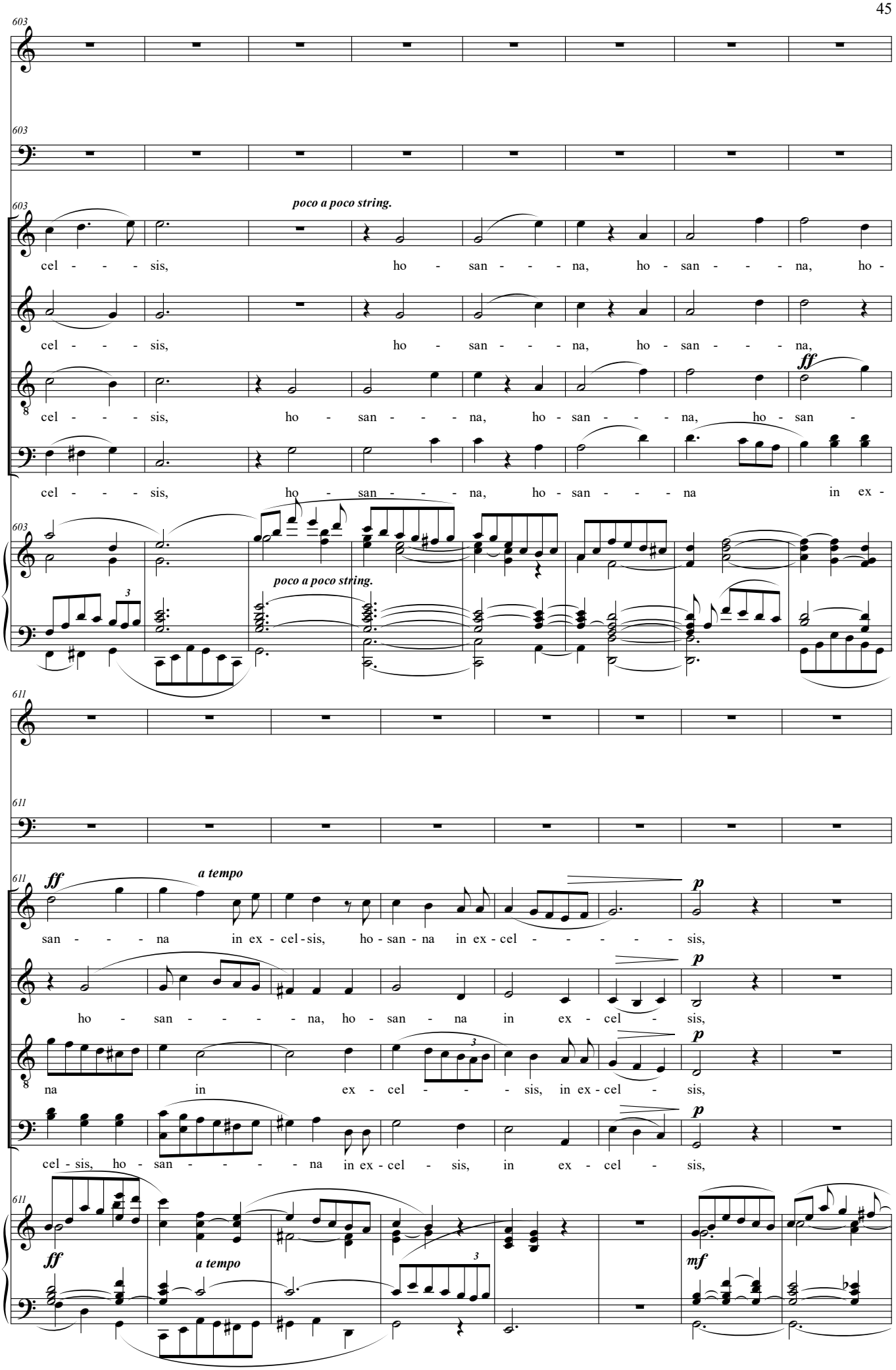
603
F.
M.
S.
A.
T.
B.
poco a poco string.
cel - - - - sis, ho - san - - - - na, ho - san - - - - na, ho -
cel - - - - sis, ho - san - - - - na, ho - san - - - - na,
cel - - - - sis, ho - san - - - - na, ho - san - - - - na, ho - san -
cel - - - - sis, ho - san - - - - na, ho - san - - - - na in ex -
611
ff
a tempo
san - - - - na in ex - cel - sis, ho - san - na in ex - cel - - - - - - sis,
p
ho - san - - - - na, ho - san - na in ex - cel - sis,
na in ex - cel - - - - sis, in ex - cel - sis,
cel - sis, ho - san - - - - na in ex - cel - sis, in ex - cel - sis,
mf

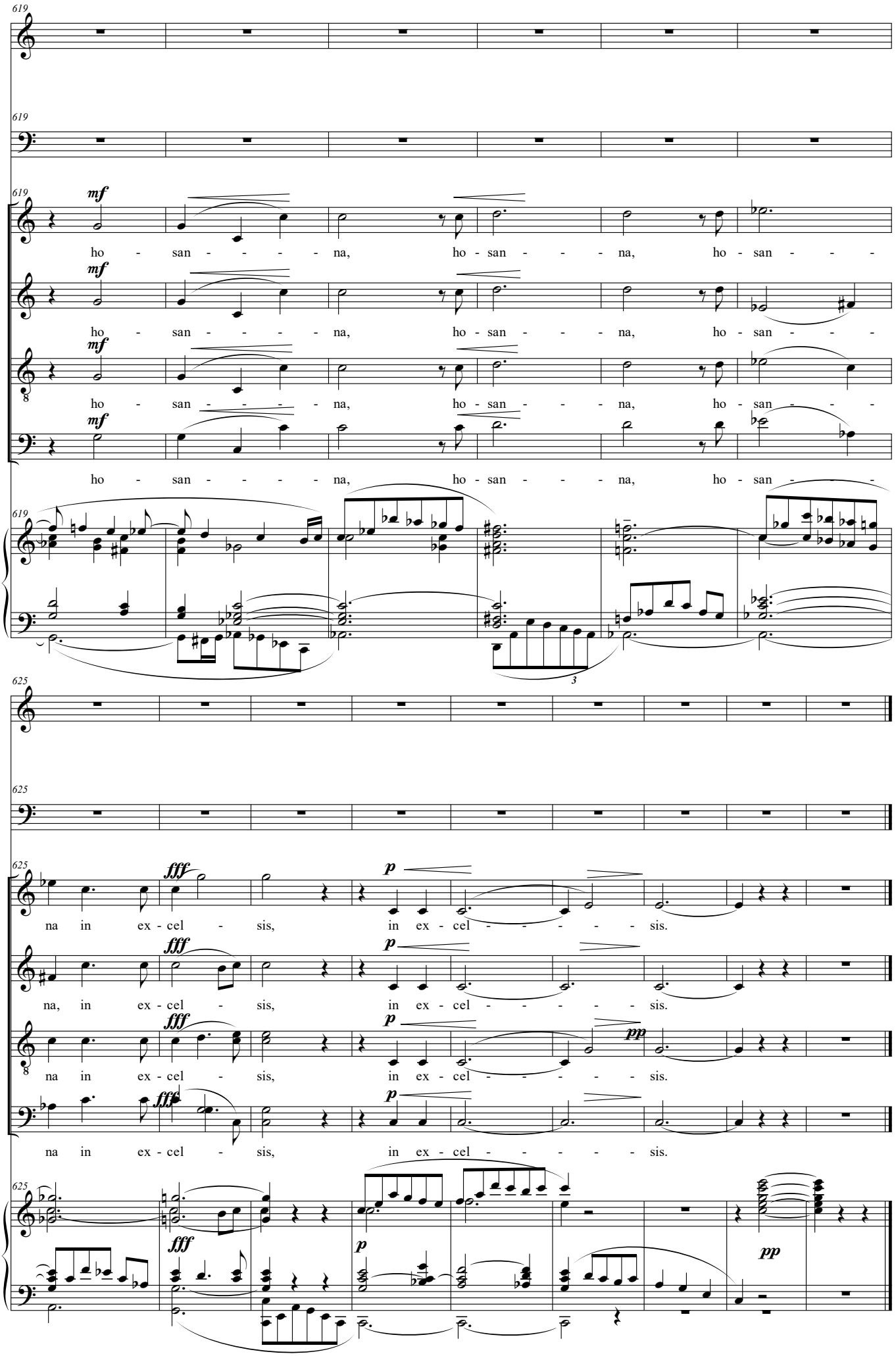
619
F.
M.
S.
A.
T.
B.
mf
ho - san - - - - na, ho - san - - - na, ho - san - - -
625
fff
p
pp
na in ex - cel - sis, in ex - cel - - - - - sis.

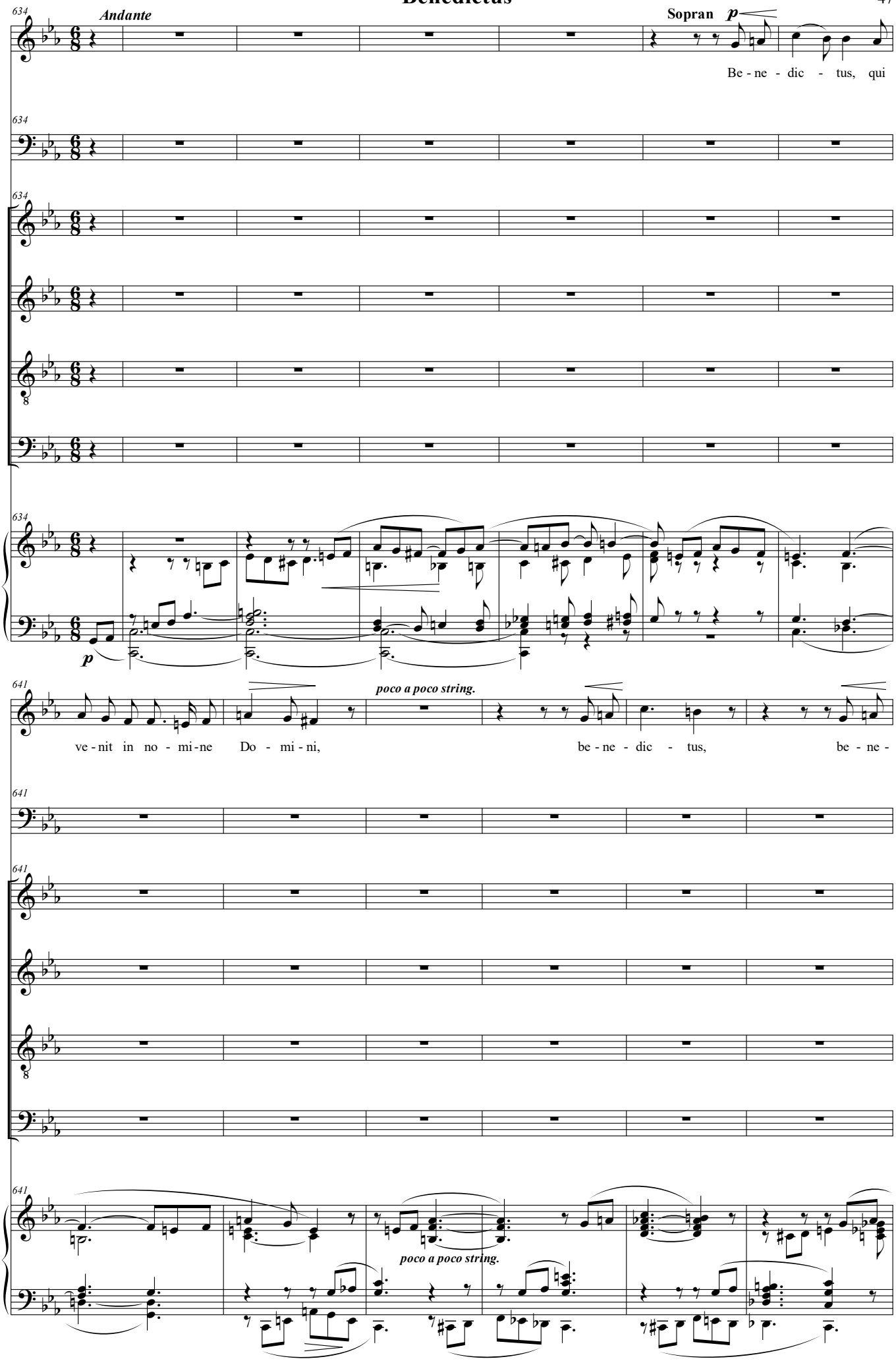
634
Andante
Sopran
p
F.
Be - ne - dic - tus, qui
M.
S.
A.
T.
B.
p
641
poco a poco string.
ve - nit in no - mi - ne Do - mi - ni,
be - ne - dic - tus,
be - ne -
poco a poco string.

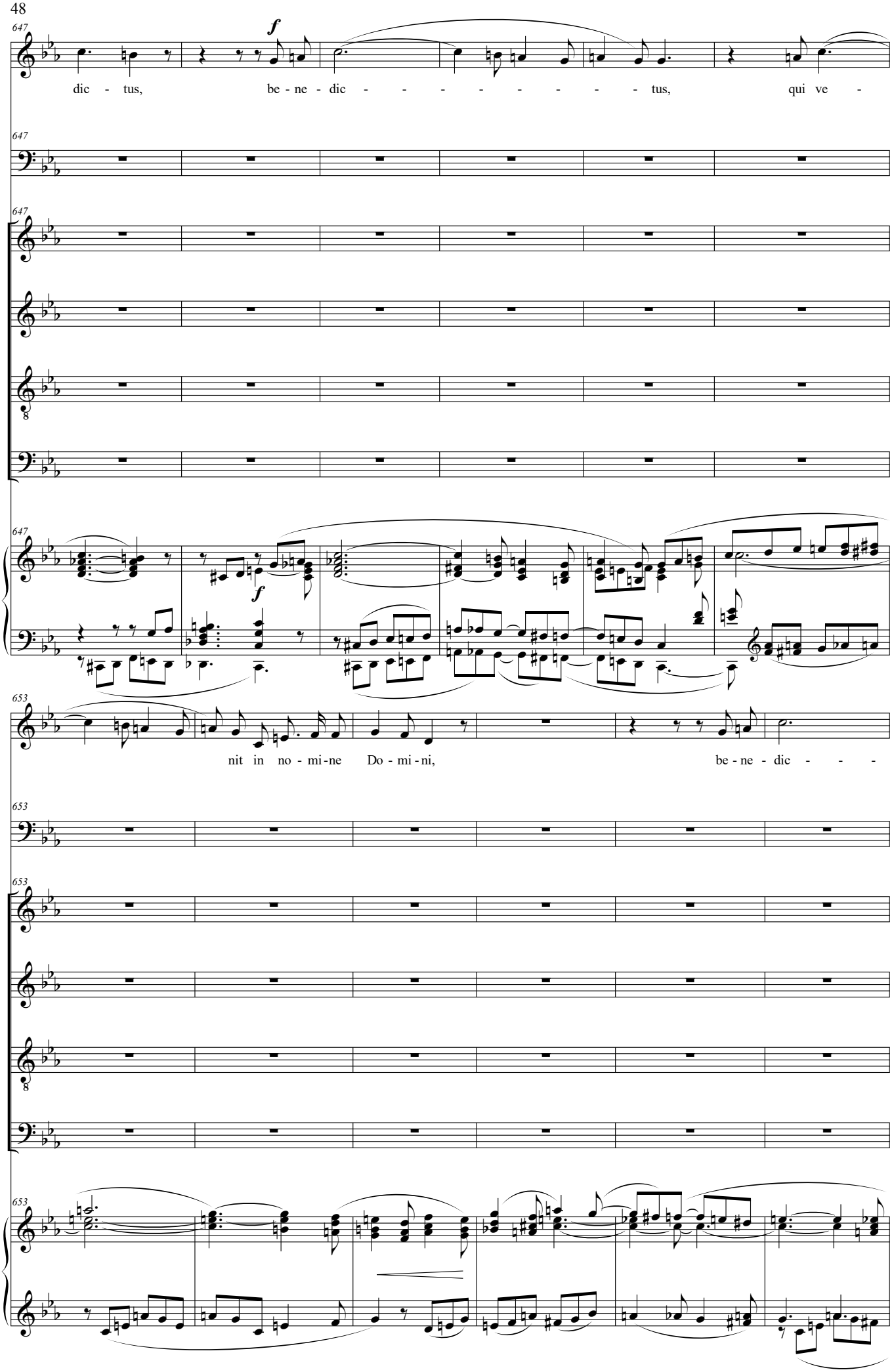
647
F.
dic - tus, be - ne - dic - - - - - - - - tus, qui ve -
M.
S.
A.
T.
B.
f
653
nit in no - mi - ne Do - mi - ni, be - ne - dic - - -

F.
M.
S.
A.
T.
B.

659

f *ff*

tus, be-ne - dic - tus, be - ne - dic - tus, qui ve - -

ff

qui ve - > - - - - -

665

p *p*

nit in no - mi-ne Do - mi - ni, qui ve - - - - - - - nit, be - ne -

qui ve - - - - - - nit, qui ve - -

p *f*

be - ne - dic - - - - tus, qui

p

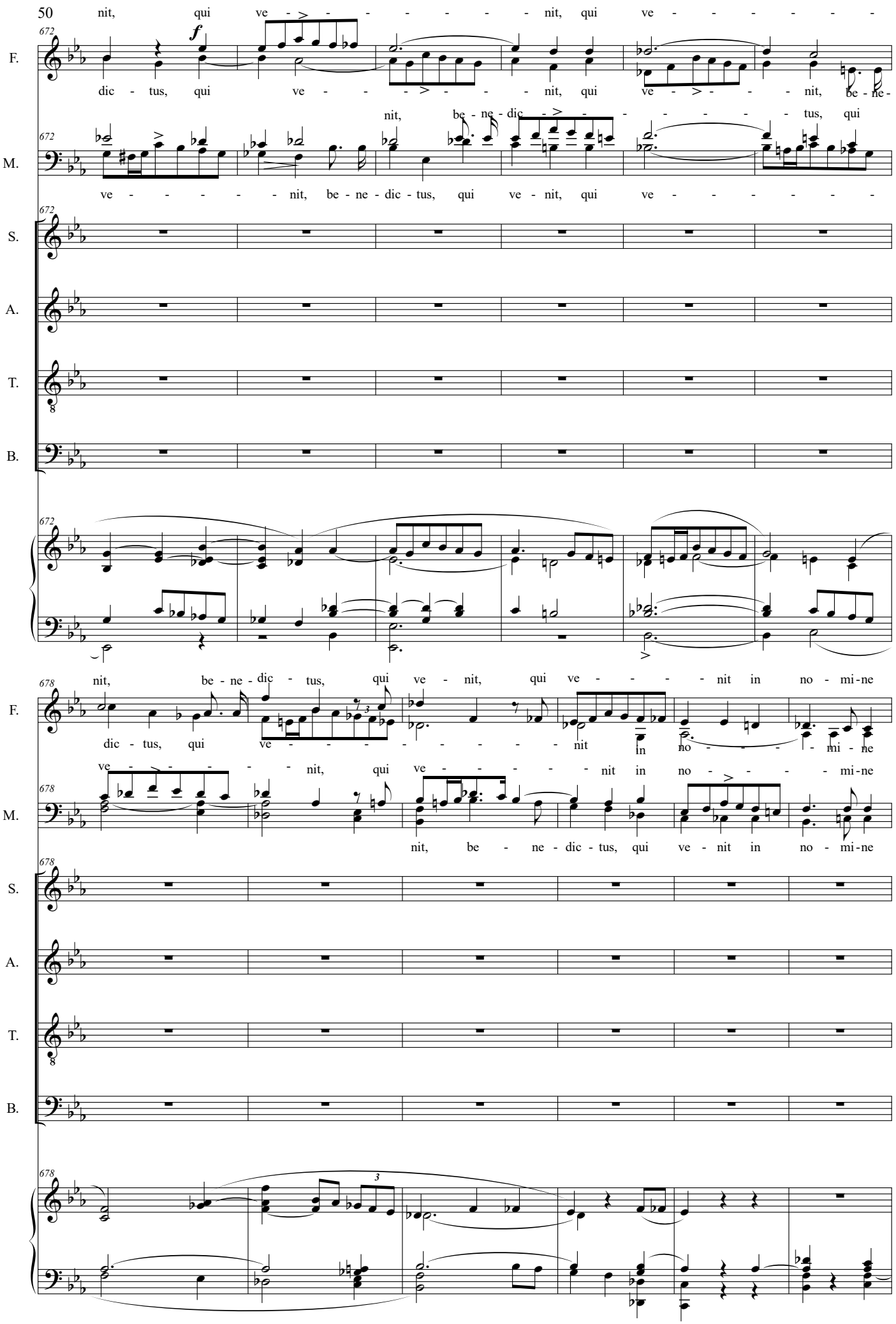
nit, qui ve - - - - - - - - nit, qui ve - - - - - - -
F.
dic - tus, qui ve - - - - - - - nit, qui ve - - - - nit, be - ne -
nit, be - ne - dic - - - - - - - - tus, qui
M.
ve - - - - - - nit, be - ne - dic - tus, qui ve - nit, qui ve - - - - - - -
S.
A.
T.
B.
nit, be - ne - dic - tus, qui ve - nit, qui ve - - - - - nit in no - mi - ne
dic - tus, qui ve - - - - - - - - - nit in no - - - - mi - ne
ve - - - - - - nit, qui ve - - - - - - nit in no - - - - mi - ne
nit, be - ne - dic - tus, qui ve - nit in no - mi - ne

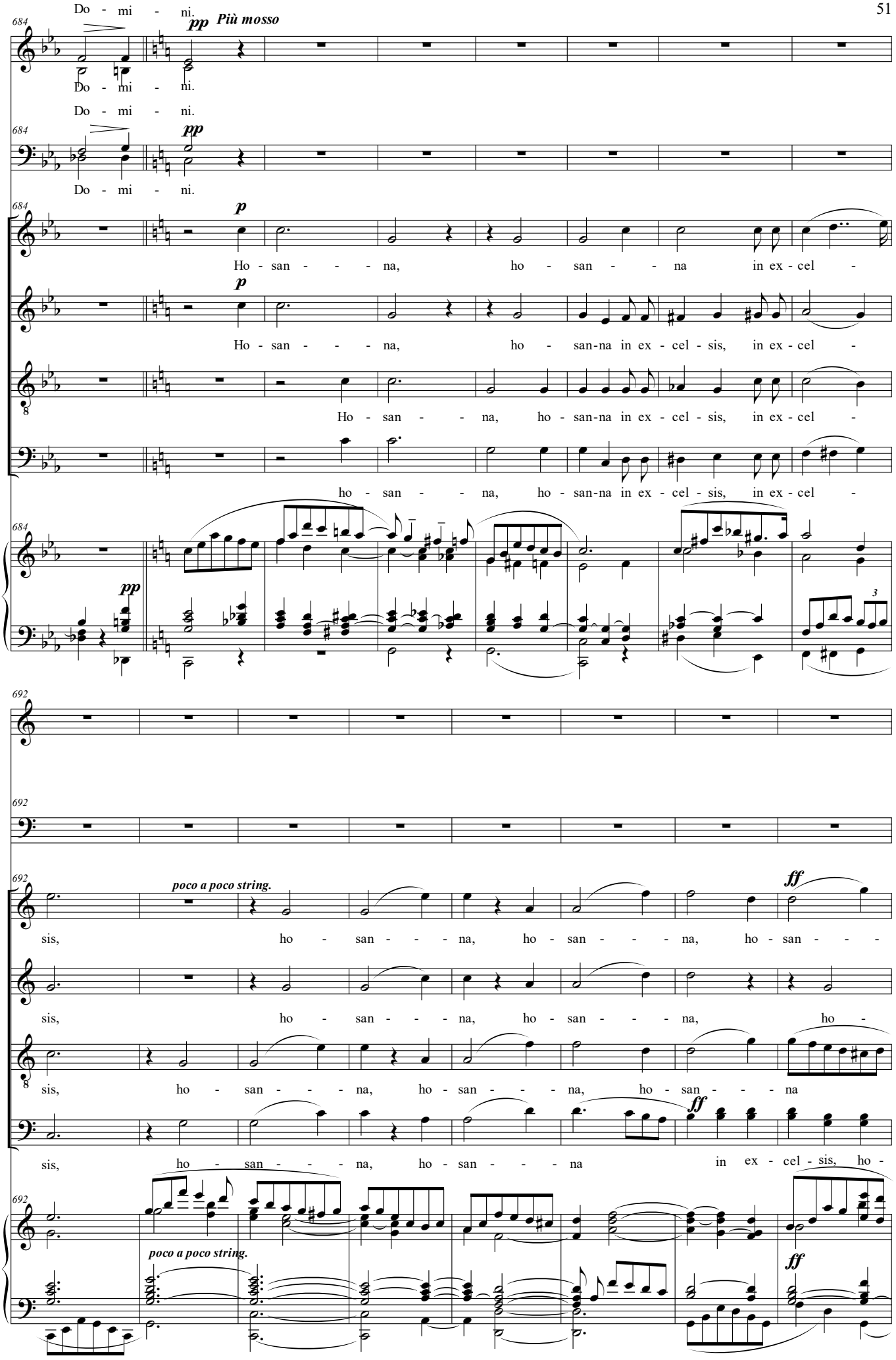
Do - mi - ni.
pp
Più mosso
F.
Do - mi - ni.
Do - mi - ni.
M.
Do - mi - ni.
S.
p
Ho - san - - - - na, ho - san - - - na in ex - cel -
A.
Ho - san - - - - na, ho - san-na in ex - cel - sis, in ex - cel -
T.
Ho - san - - - na, ho - san-na in ex - cel - sis, in ex - cel -
B.
ho - san - - - na, ho - san-na in ex - cel - sis, in ex - cel -
684
692
poco a poco string.
ff
sis, ho - san - - - - na, ho - san - - - - na, ho - san - - -
sis, ho - san - - - - na, ho - san - - - - na, ho -
sis, ho - san - - - - na, ho - san - - - - na, ho - san - - - - na
sis, ho - san - - - - na, ho - san - - - - na in ex - cel - sis, ho -

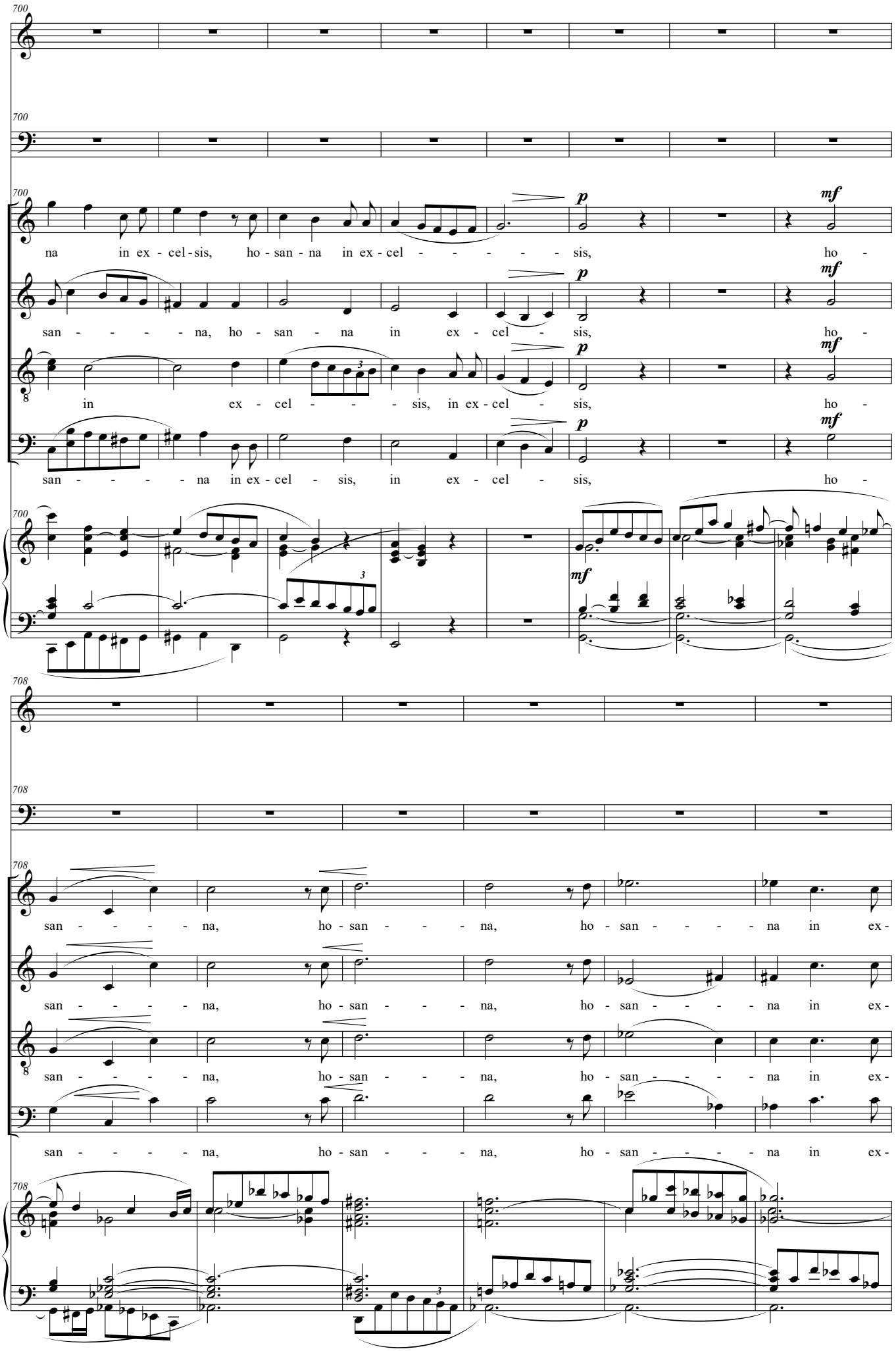
700
F.
M.
S.
A.
T.
B.
na in ex - cel - sis, ho - san - na in ex - cel - - - - - sis, ho -
san - - - - - na, ho - san - na in ex - cel - - sis, ho -
in ex - cel - - - - sis, in ex - cel - sis, ho -
san - - - - - na in ex - cel - sis, in ex - cel - sis, ho -
p
mf
708
san - - - - - na, ho - san - - - - na, ho - san - - - - - na in ex -

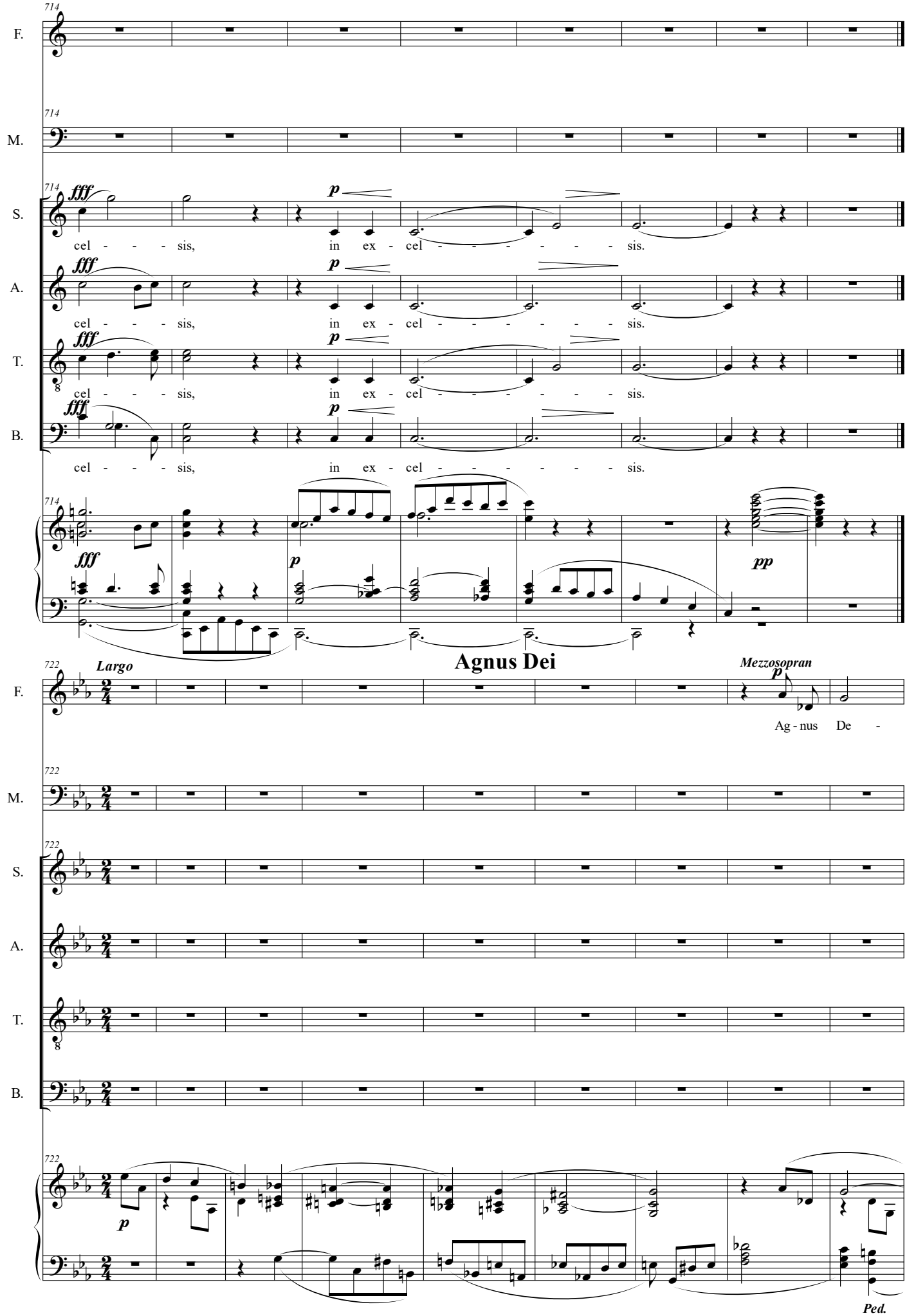
714
F.
M.
S.
A.
T.
B.
fff
p
cel - - - sis, in ex - cel - - - - - - sis.
pp
Agnus Dei
722
Largo
Mezzosopran
Ag - nus De -
Ped.

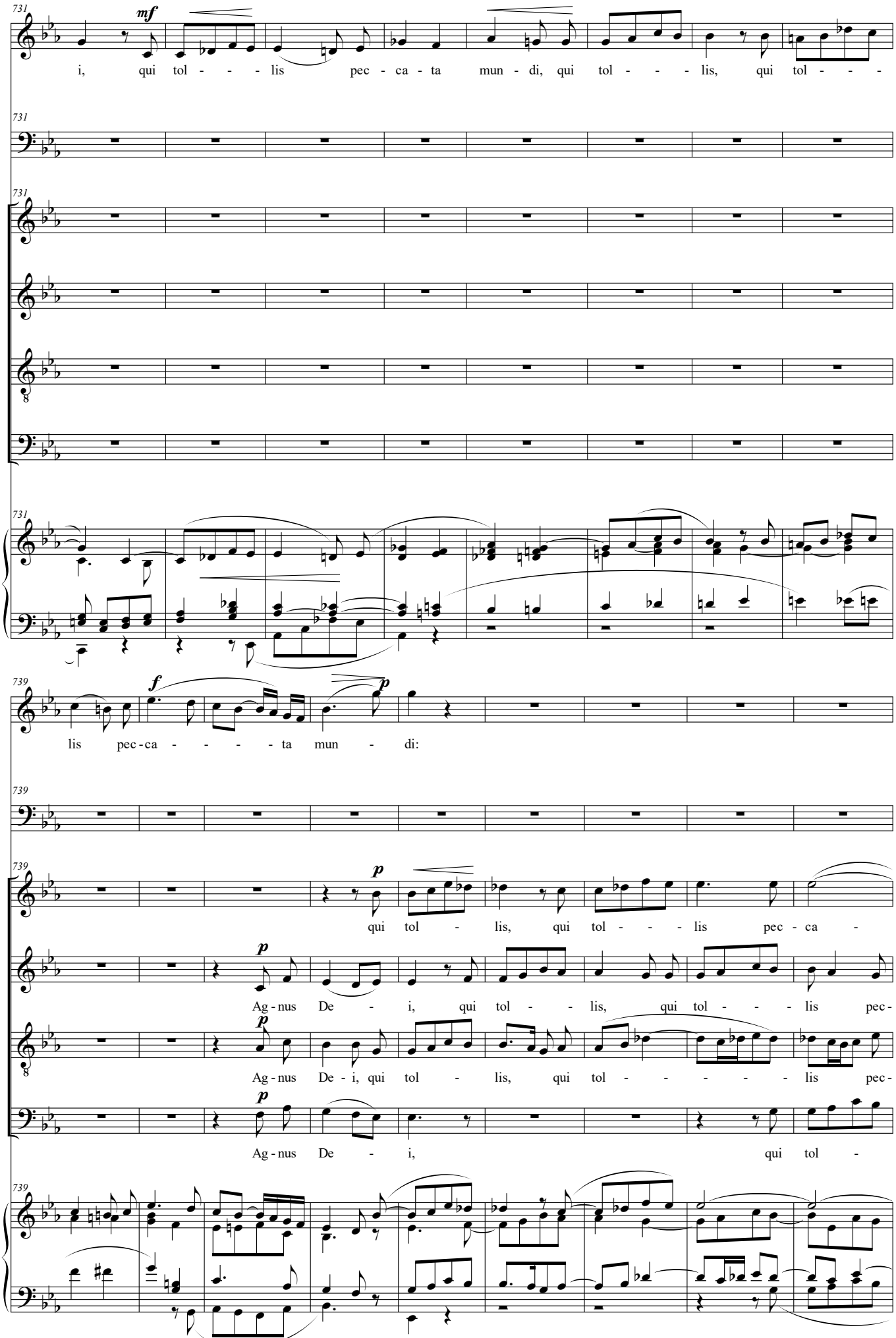
731
F.
mf
i, qui tol - - - lis pec - ca - ta mun - di, qui tol - - - lis, qui tol - - -
731
M.
731
S.
A.
T.
B.
731
739
F.
f
p
lis pec - ca - - - - - ta mun - di:
739
M.
739
S.
p
qui tol - lis, qui tol - - - lis pec - ca -
A.
p
Ag - nus De - i, qui tol - - lis, qui tol - - - lis pec -
T.
p
Ag - nus De - i, qui tol - lis, qui tol - - - - - lis pec -
B.
p
Ag - nus De - i, qui tol -
739

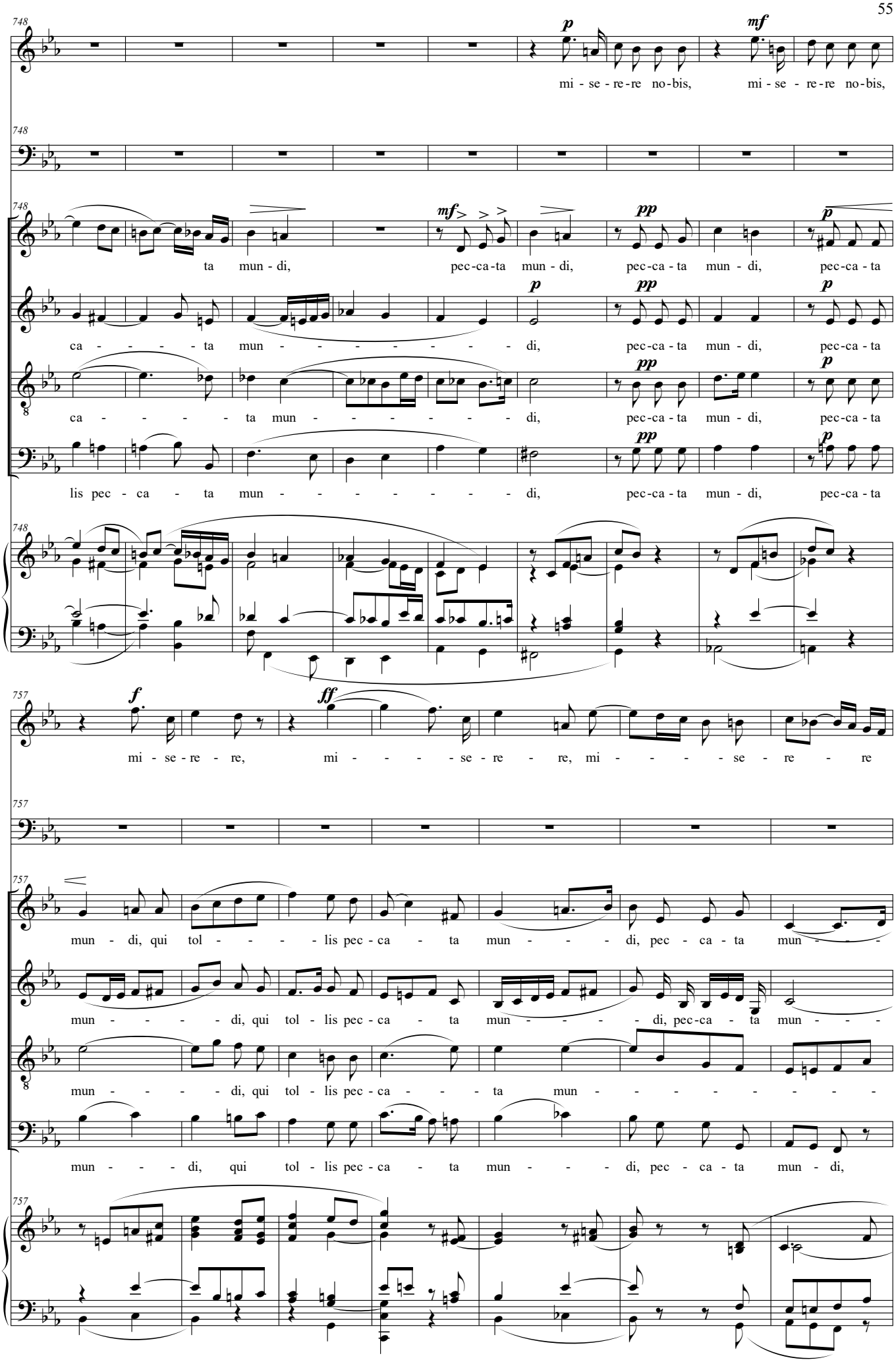
748
F.
p
mf
mi - se - re - re no - bis, mi - se - re - re no - bis,
M.
S.
mf
pp
p
ta mun - di, pec - ca - ta mun - di, pec - ca - ta mun - di, pec - ca - ta
A.
ca - - - - - ta mun - - - - - - - - - di, pec - ca - ta mun - di, pec - ca - ta
T.
ca - - - - - ta mun - - - - - - - - - di, pec - ca - ta mun - di, pec - ca - ta
B.
lis pec - ca - ta mun - - - - - - - - - di, pec - ca - ta mun - di, pec - ca - ta
757
f
ff
mi - se - re - re, mi - - - - se - re - re, mi - - - - se - re - re
mun - di, qui tol - - - - lis pec - ca - ta mun - - - - di, pec - ca - ta mun - - - -
mun - - - - - di, qui tol - lis pec - ca - ta mun - - - - - di, pec - ca - ta mun - - - -
mun - - - - - di, qui tol - lis pec - ca - - - - ta mun - - - - - - - - -
mun - - - - di, qui tol - lis pec - ca - ta mun - - - - di, pec - ca - ta mun - di,

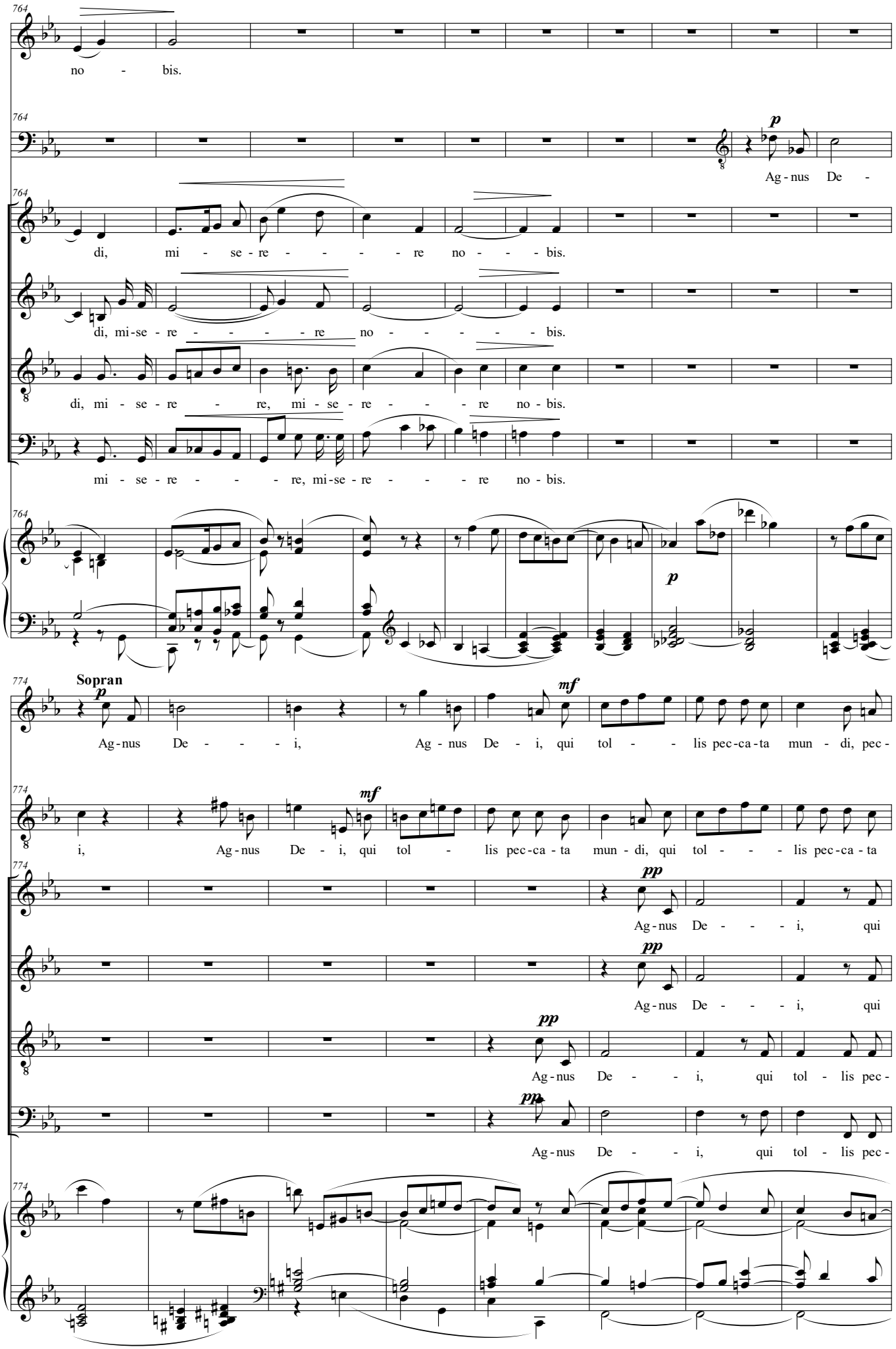
764
F.
no - bis.
M.
p
Ag - nus De -
S.
di, mi - se - re - - - - re no - - - bis.
A.
di, mi-se - re - - - - - re no - - - - - bis.
T.
di, mi - se - re - re, mi - se - re - - - re no - bis.
B.
mi - se - re - - - - re, mi-se - re - - - - re no - bis.
p
774
Sopran
p
mf
Ag-nus De - - - i, Ag - nus De - i, qui tol - - lis pec-ca-ta mun - di, pec -
i, Ag-nus De - i, qui tol - lis pec-ca - ta mun - di, qui tol - - - lis pec-ca - ta
pp
Ag-nus De - - - i, qui
Ag-nus De - - - i, qui
Ag-nus De - - - i, qui tol - lis pec -
Ag-nus De - - - i, qui tol - lis pec -

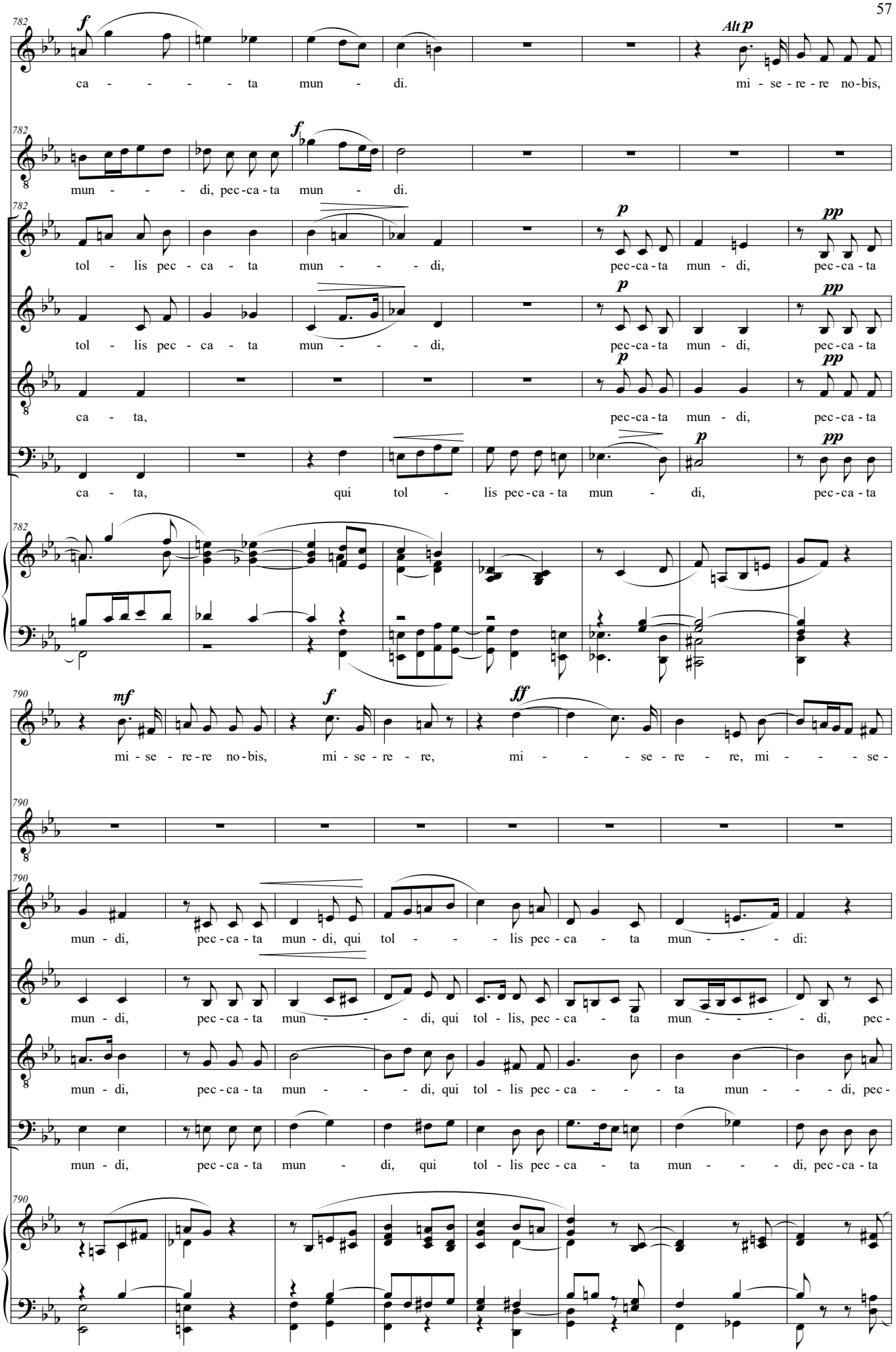
782
F.
f
Alt p
ca - - - - - ta mun - di.
mi - se - re - re no - bis,
782
M.
f
mun - - - di, pec - ca - ta mun - di.
782
S.
p
pp
tol - lis pec - ca - ta mun - - - - di, pec - ca - ta mun - di, pec - ca - ta
A.
p
pp
tol - lis pec - ca - ta mun - - - - di, pec - ca - ta mun - di, pec - ca - ta
T.
p
pp
ca - ta, pec - ca - ta mun - di, pec - ca - ta
B.
p
pp
ca - ta, qui tol - lis pec - ca - ta mun - di, pec - ca - ta
782
790
F.
mf
f
ff
mi - se - re - re no - bis, mi - se - re - re, mi - - - se - re - re, mi - - - se -
790
M.
790
S.
mun - di, pec - ca - ta mun - di, qui tol - - - lis pec - ca - ta mun - - - - di:
A.
mun - di, pec - ca - ta mun - - - - di, qui tol - lis, pec - ca - ta mun - - - - - di, pec -
T.
mun - di, pec - ca - ta mun - - - di, qui tol - lis pec - ca - - - - ta mun - - - di, pec -
B.
mun - di, pec - ca - ta mun - di, qui tol - lis pec - ca - ta mun - - - di, pec - ca - ta
790

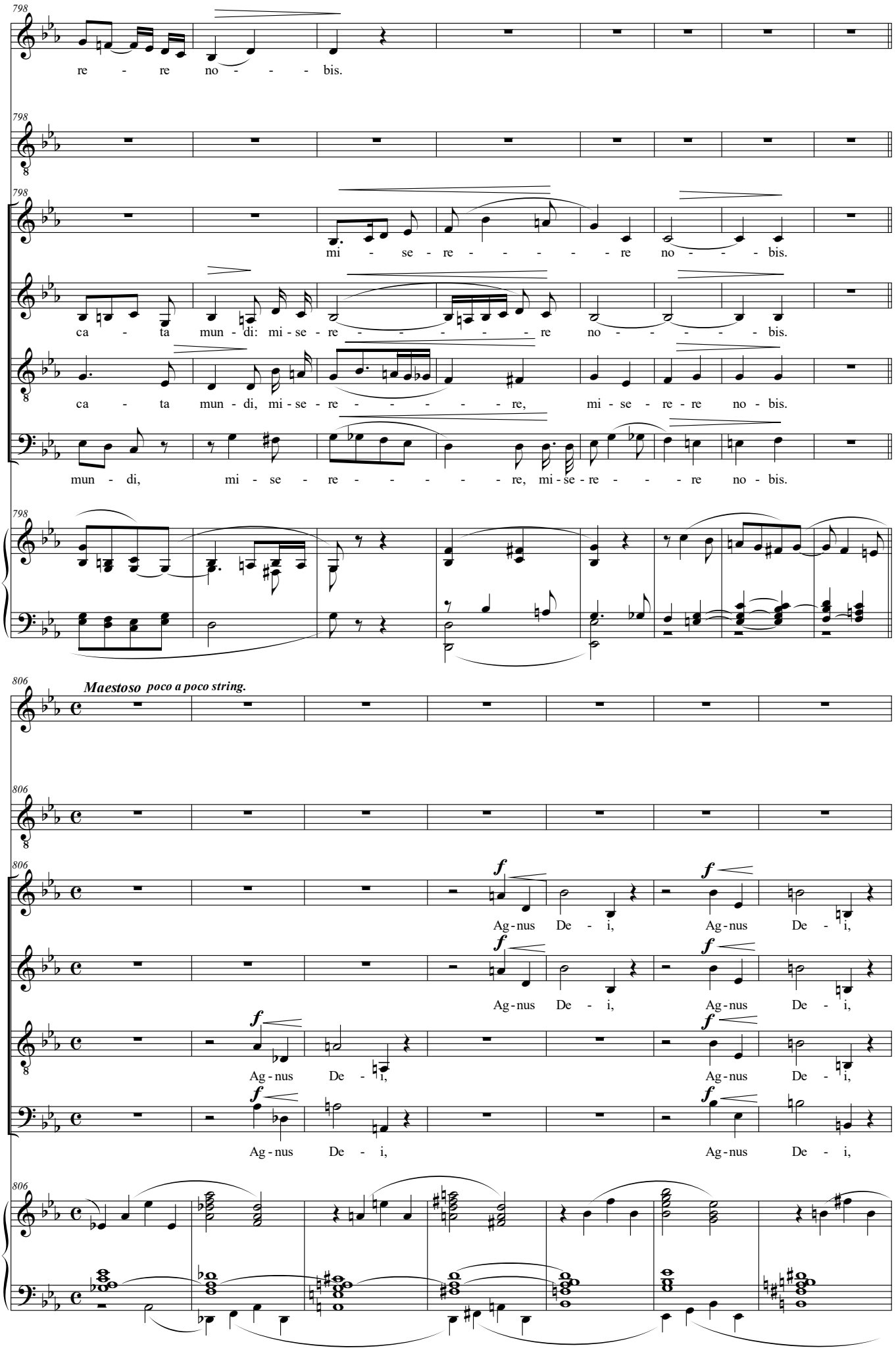
798
F.
re - re no - - - bis.
M.
S.
mi - se - re - - - - - re no - - - bis.
A.
ca - ta mun - di: mi - se - re - - - - - - re no - - - - - bis.
T.
ca - ta mun - di, mi - se - re - - - - - - re, mi - se - re - re no - bis.
B.
mun - di, mi - se - re - - - - - re, mi - se - re - - - - re no - bis.
806
Maestoso poco a poco string.
f
Ag - nus De - i,
Ag - nus De - i,

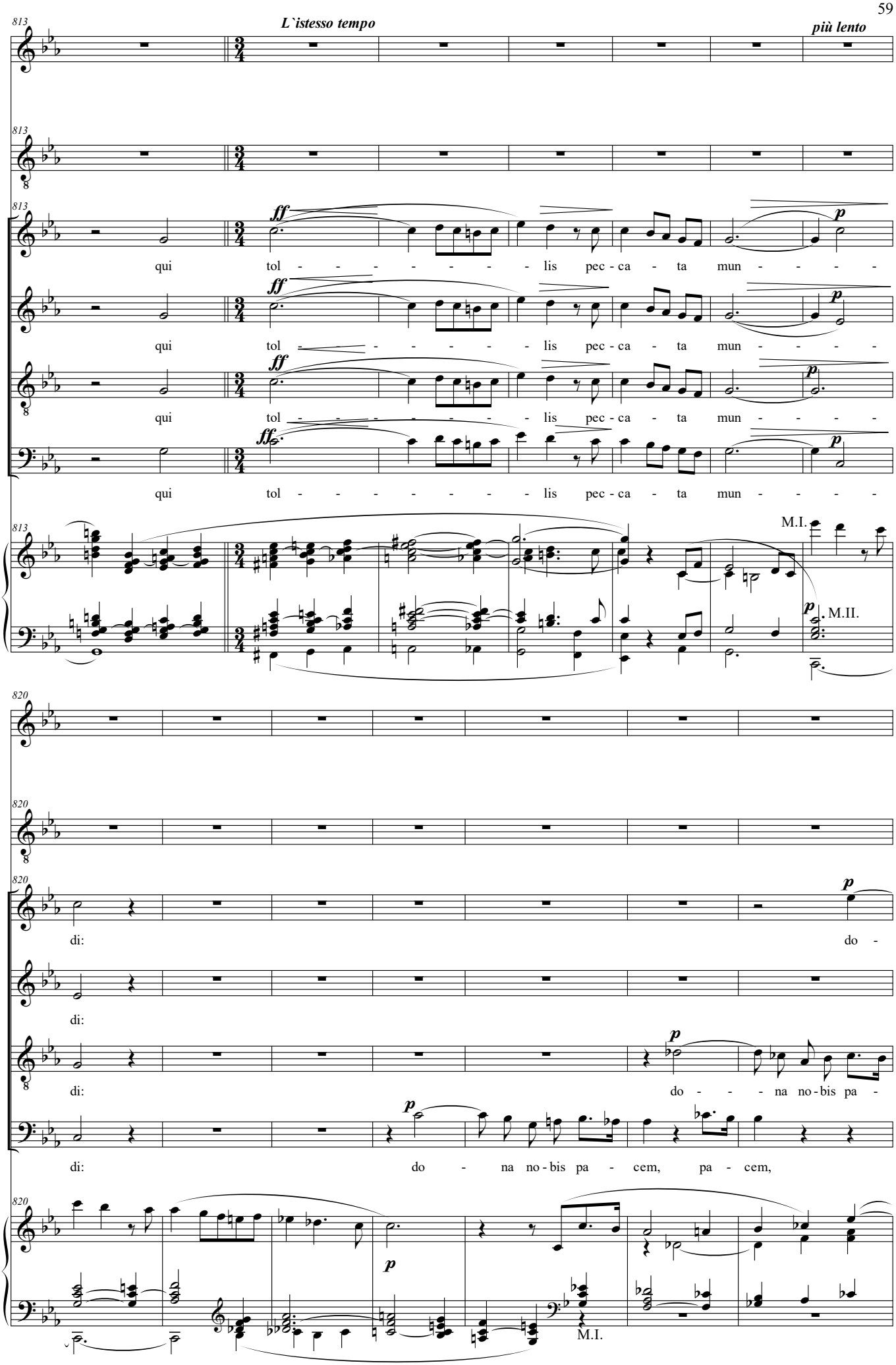
813
L`istesso tempo
più lento
F.
M.
S.
A.
T.
B.
ff
p
qui tol - - - - - - - - lis pec - ca - ta mun - - - - -
M.I.
M.II.
820
di:
do - - - na no - bis pa - cem, pa - cem,

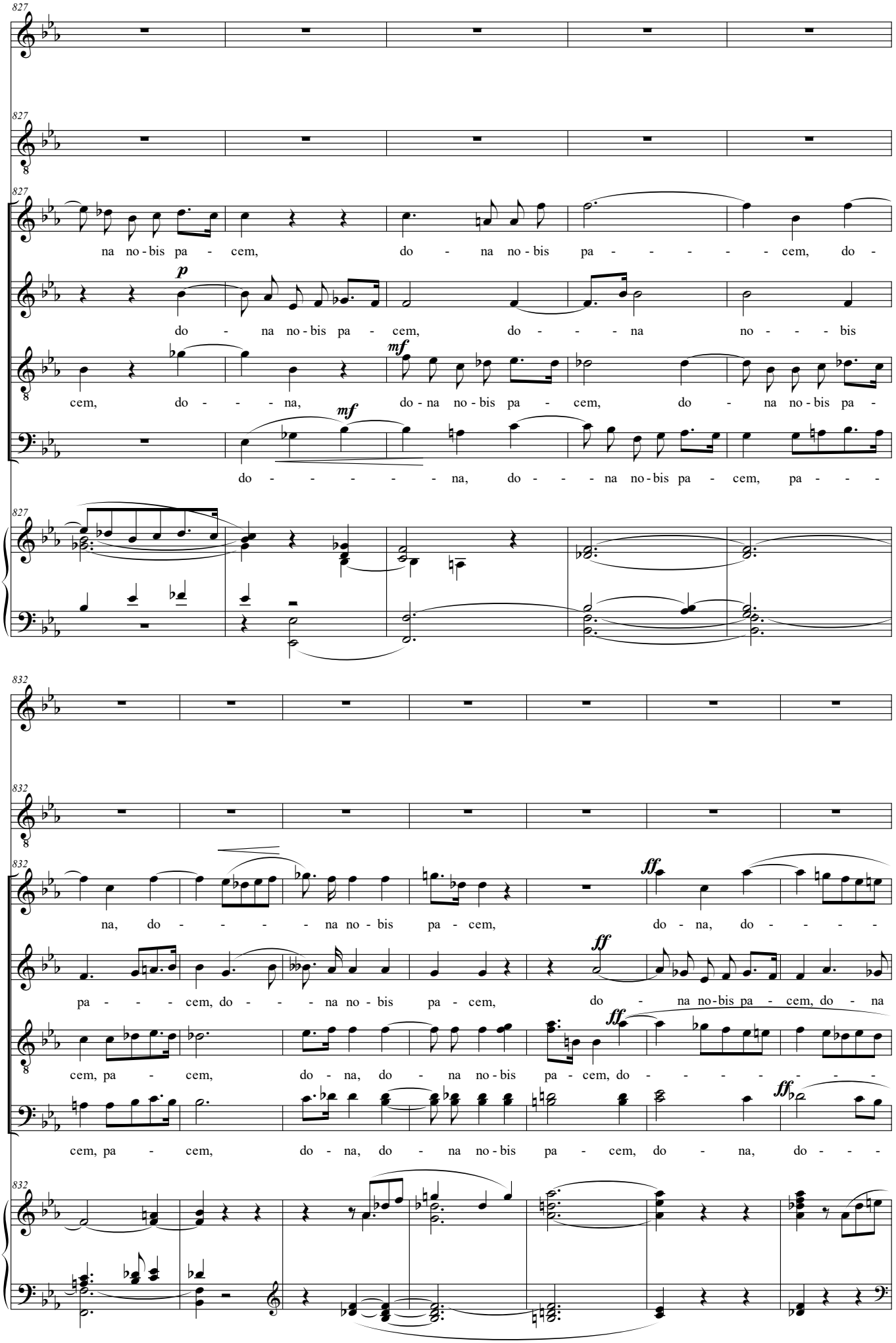
827
F.
M.
S.
na no-bis pa - cem, do - na no-bis pa - - - - - cem, do -
A.
p
do - na no-bis pa - cem, do - - - na no - - - bis
T.
mf
cem, do - - - na, do-na no-bis pa - cem, do - na no-bis pa -
B.
mf
do - - - - - - na, do - - - na no-bis pa - cem, pa - - -
832
F.
M.
S.
ff
na, do - - - - na no-bis pa-cem, do-na, do - - - -
A.
ff
pa - - - cem, do - - - na no-bis pa-cem, do - na no-bis pa-cem, do - na
T.
ff
cem, pa - cem, do-na, do - na no-bis pa-cem, do - - - - - - - -
B.
ff
cem, pa - cem, do-na, do - na no-bis pa-cem, do - na, do - - -

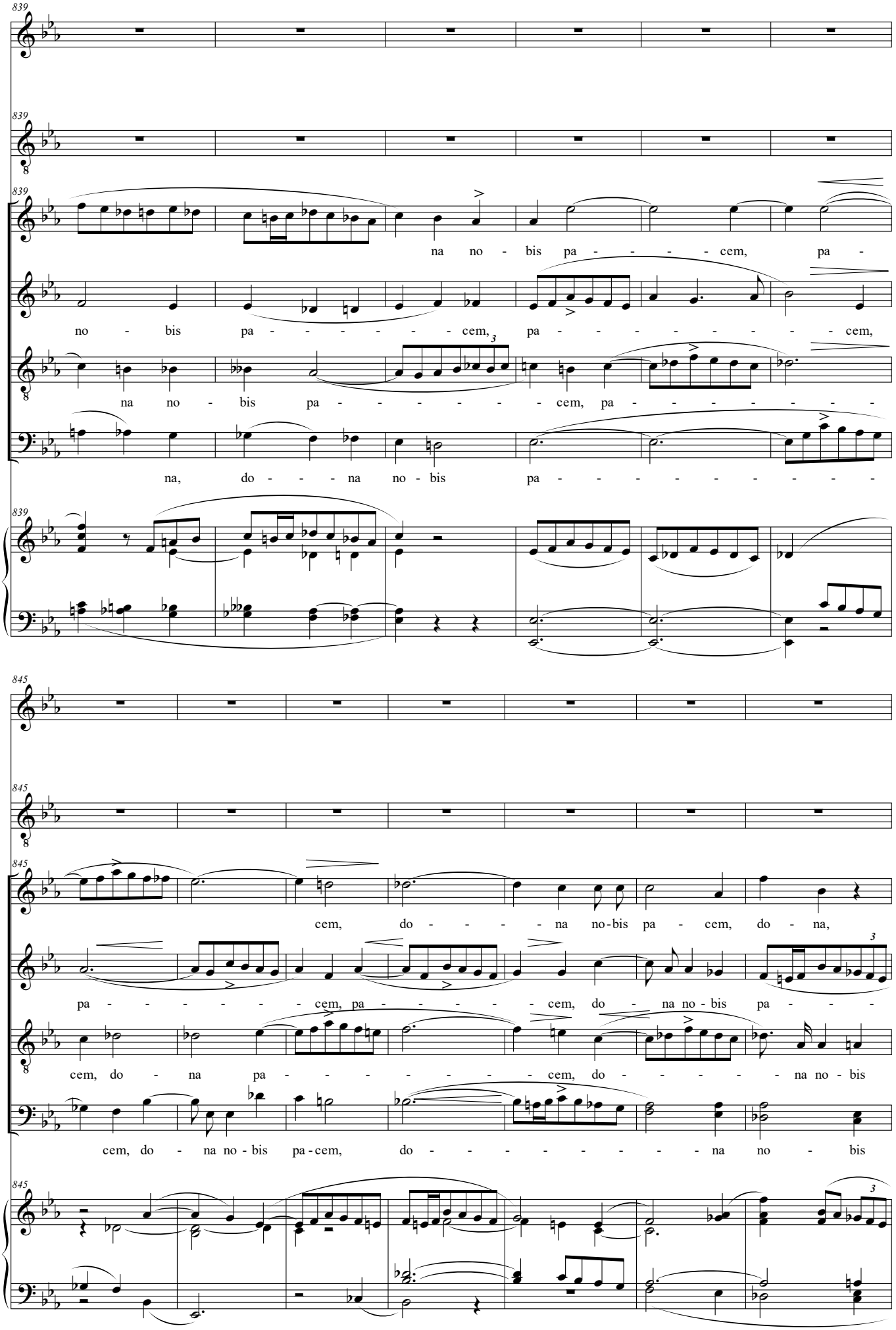
839
F.
M.
S.
na no - bis pa - - - - - cem, pa -
A.
no - bis pa - - - - - - - cem, pa - - - - - - - - - cem,
T.
na no - bis pa - - - - - - - cem, pa - - - - - - - - -
B.
na, do - - - na no - bis pa - - - - - - - - - -
845
F.
M.
S.
cem, do - - - - na no-bis pa - cem, do - na,
A.
pa - - - - - - - cem, pa - - - - - - - cem, do - na no - bis pa - - -
T.
cem, do - na pa - - - - - - - - cem, do - - - - - - na no - bis
B.
cem, do - na no - bis pa-cem, do - - - - - - - - - na no - bis

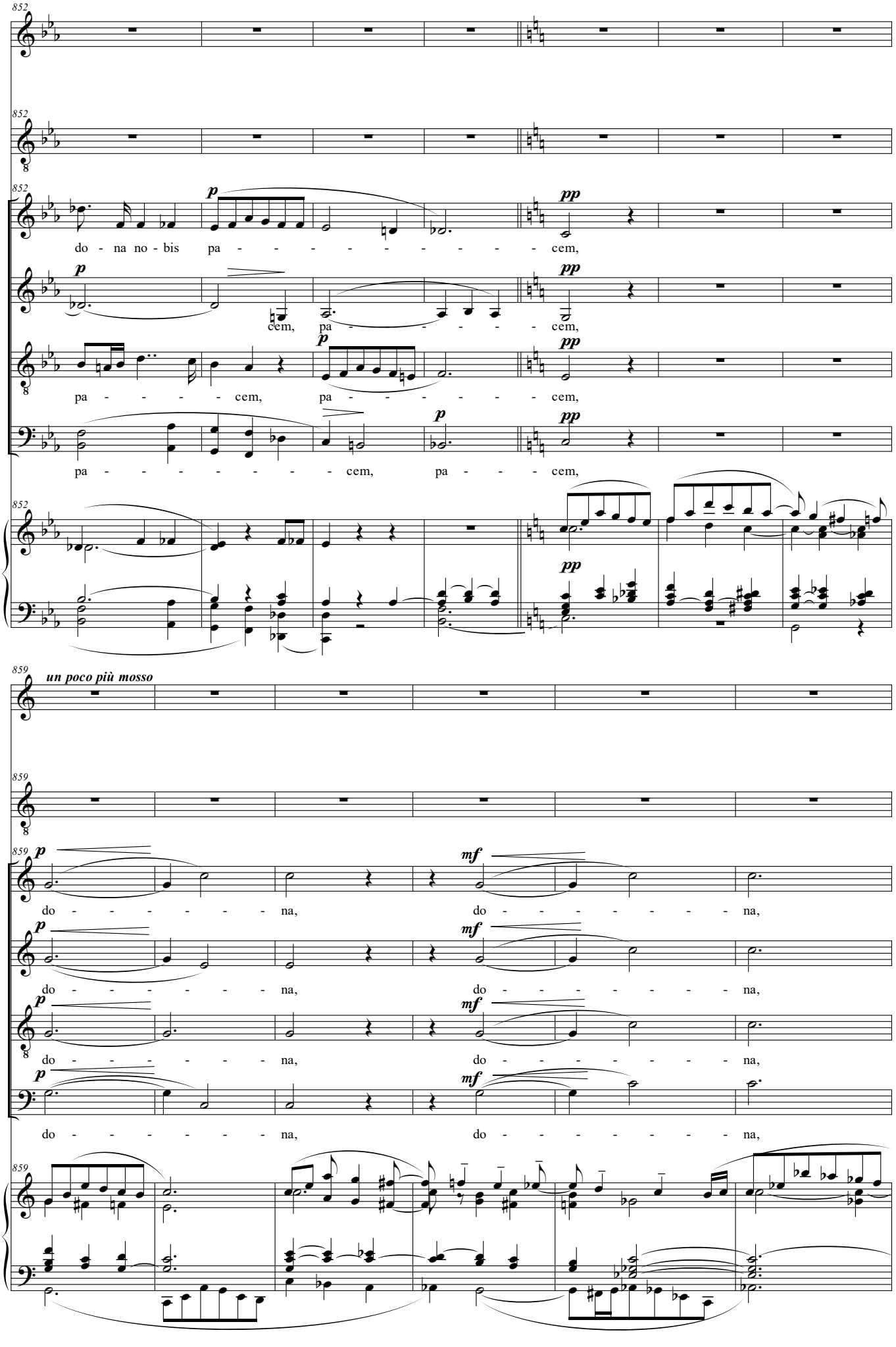
852
F.
M.
S.
A.
T.
B.
p
pp
do - na no - bis pa - - - - - - - - - - cem,
cem, pa - - - - - - cem,
pa - - - - - cem, pa - - - - - - - cem,
pa - - - - - - - - - cem, pa - - - - cem,
859
un poco più mosso
mf
do - - - - - - - - na, do - - - - - - - - na,

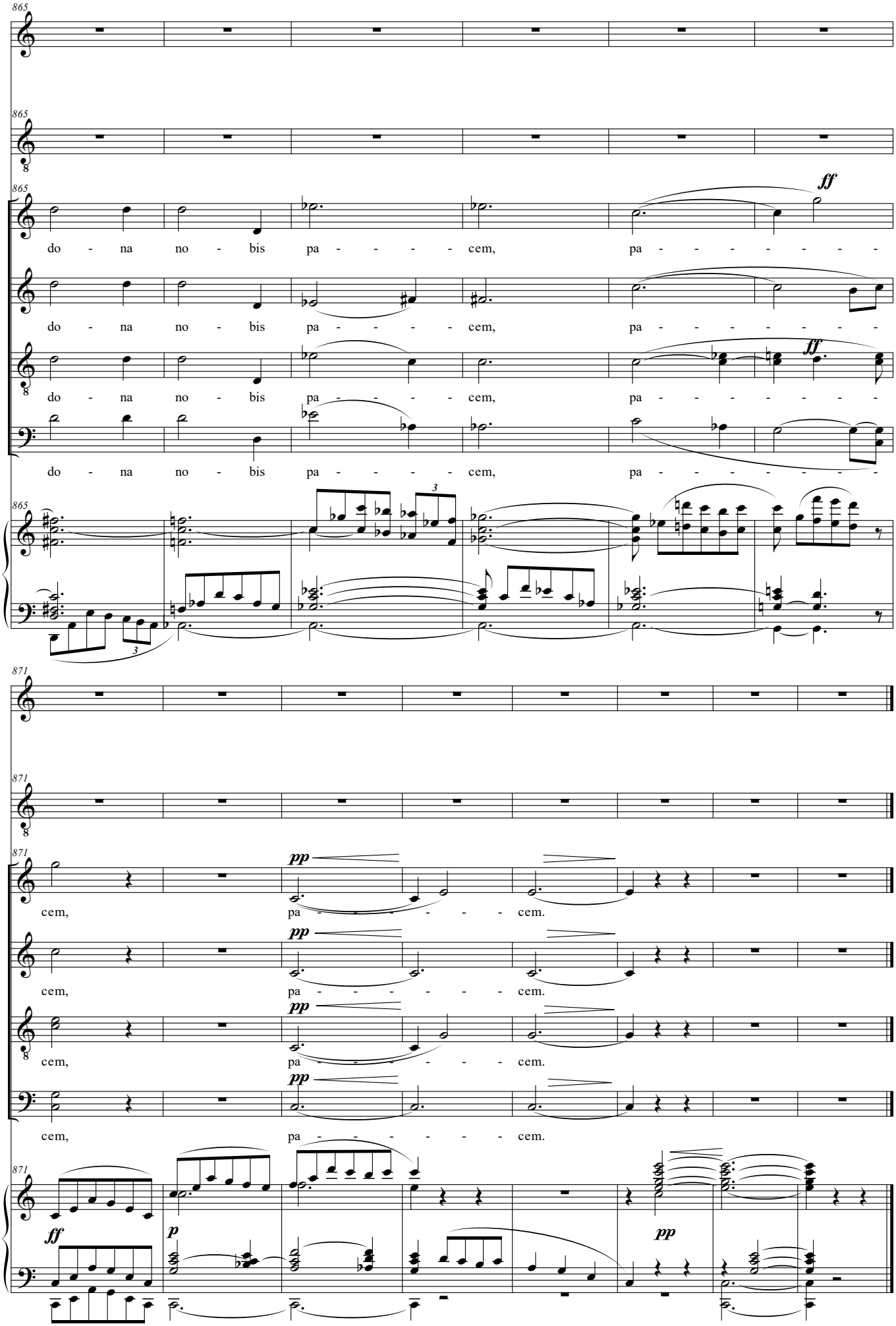
865
F.
M.
S.
A.
T.
B.
do - na no - bis pa - - - - cem, pa - - - - - - -
ff
871
cem, pa - - - - - - cem.
pp
ff
p