Sanctificavit Dominus

Giovanni Pierluigi da Palestrina

Cantus

San - cti - fi - ca - vit Do-mi-nus ta - ber - na-cu-lum su - -

Altus

San - cti - fi - ca - vit Do-mi - nus ta - ber-na-cu - lum su -

Tenor

San - cti - fi - ca -

Quintus

Bassus

7

- - um, ta - ber - - na - cu-lum su-um, san - cti - fi -

- - um, ta - ber-na - cu - lum su -

- vit Do-mi - nus ta - ber - na - cu - lum, ta - ber-na - cu-lum su - -

San - cti - fi - ca - vit Do-mi - nus ta - ber-na-cu - lum su -

San - cti - fi - ca - vit Do-mi-nus ta - ber - na - cu - lum su -

14

ca - vit Do-mi-nus ta - ber - na - cu-lum su - - um,

- um, san - cti - fi - ca - vit Do - mi - nus ta -

um, san - cti - fi - ca - vit Do - mi - nus

- - - - - - - um, ta - ber - na -

um, su - - um, ta - ber -

20

ta - ber - na - cu - lum su - - - - um, qui - a

- ber - na - cu - lum su - um, qui - a haec est do - mus De-

ta - ber - na - cu - lum su - - um,

- cu-lum su - um, ta - ber - na - cu - lum su - - -

na - cu-lum su - - um,

26

haec est do - mus De - - - i, qui - a haec est

- - - - i, qui - a haec est do - mus De -

qui - a haec est do - - mus, qui - a haec est do -

um, qui - a haec est do - - mus De - -

qui - a haec est do - mus De - - - - i,

32

do - mus De - - - i

- - - - i, qui - a haec est do - mus De - i

mus De - - - i, qui - a haec est do-mus De - i

- - - - - i, qui - a haec est do - mus De - - -

qui - a haec est do - mus De - - - - i

38

de quo scriptum est, de quo scri - ptum est,

de quo scriptum est, de quo scriptum est, de

de quo scriptum est,

i de quo scriptum est, de

de quo scriptum est,

44

de quo scri - ptum est, de quo scri - ptum

quo scriptum est, de quo scriptum est: et

de quo scriptum est:

quo scri - ptum est, de quo scri - ptum est, de quo scriptum est:

de quo scriptum est:

50

est: et e - rit nomen me-um i - - - - bi,

e - rit nomen me-um i - bi, i - - - bi, et e - rit

et e - rit no - men, et e - rit nomen me - um

et e - rit no - men me-um i - bi, et e - rit nomen me -

et e - rit nomen me - um, et e - rit no - men me-um i -

57

et e - rit no - men me-um i - bi, i - - - - bi, et

no-men me - - - um i - bi, et e - rit no-men me-um i - -

i - - - bi, et e - rit no-men

- um i - - - bi, et e - rit no - men me-um i - bi, et

- - - - - - bi, et e -

63

e - rit no-men me - um i - bi, di - cit Do - mi - nus,

bi, di - cit Do - mi - nus, Do -

me - um i - bi, di - cit Do - mi - nus,

e - rit no - men me-um i - - bi,

rit no-men me - - um i - bi, di -

69

di - cit Do-mi - nus, di - cit Do - mi - nus,

- - mi - nus, di - cit Do - mi - nus, di -

di - cit Do-mi-nus, di - cit Do - - mi - nus,

di - cit Do-mi - nus, di - cit

- cit Do - mi - nus, di - cit Do - mi-nus,

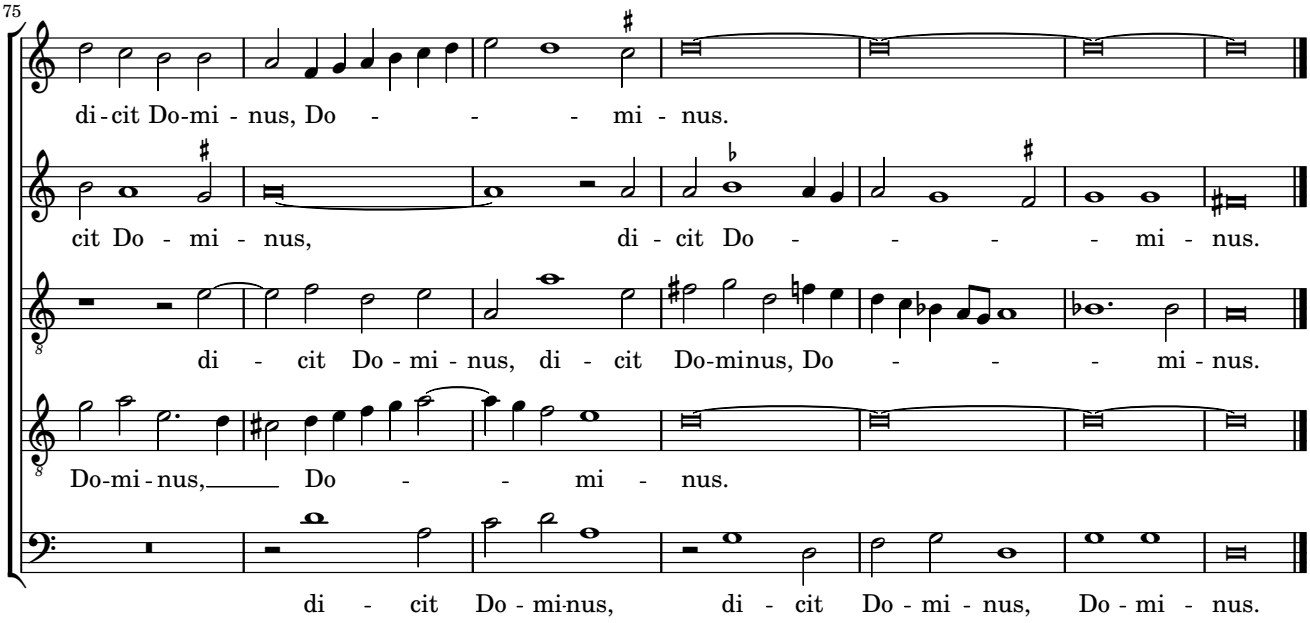
75
di-cit Do-mi-nus, Do - - - mi-nus.
cit Do-mi-nus, di-cit Do - - - - mi-nus.
di - cit Do-mi-nus, di - cit Do-minus, Do - - - mi-nus.
Do-mi-nus, Do - - mi-nus.
di - cit Do-mi-nus, di - cit Do-mi-nus, Do-mi-nus.